



L'entraîneur, le responsable de l'équipe et le préposé à la sécurité devraient convoquer une réunion au début de la saison pour s'assurer qu'ils ont les bénévoles requis pour leur plan d'action en cas d'urgence (P.A.C.U.) pour leur équipe. Dans le cadre de cette discussion, le préposé à la sécurité devrait être informé que si un officiel est blessé durant un match, il devrait intervenir auprès de cette personne. La pratique commune est que le préposé à la sécurité de l'équipe locale intervienne en premier.

Emplacements de l'équipement

Information sur l'aréna

Nom de l'aréna/des installations : _____

Adresse : _____

Numéro de téléphone : _____

Numéros d'appel des secours

Urgence : _____

Ambulance : _____

Pompiers : _____

Hôpital : _____

Police : _____

Général : _____

Veillez situer et identifier les endroits sur le diagramme :

Légende

- Téléphone T
- Sorties S
- Premiers soins PS
- DEA DEA



Rôles

Préposé à la sécurité/Personne responsable

Personne d'appel

Personne de contrôle

- Prend initialement le contrôle de la situation.
- Ordonne à l'officiel de ne pas bouger et aux personnes autour, comme les autres officiels, de ne pas le déplacer.
- Ne déplace pas l'officiel.
- Évalue l'état de l'officiel et détermine si une ambulance ou des soins médicaux sont requis.
- Si la blessure est grave et exige des soins immédiats qu'il n'est pas apte à donner, fait le signal prédéterminé à la personne d'appel, à la personne de contrôle et à la personne prédéterminée chargée des premiers soins ou des soins médicaux.

- Fait l'appel lorsqu'une aide d'urgence est requise (s'assure que son téléphone fonctionne à l'intérieur des installations).
- Connaît l'emplacement des téléphones à l'intérieur des installations. A de la monnaie ou une carte d'appel en cas de besoin.
- Est idéalement quelqu'un qui assiste à tous les entraînements et matchs et qui ne participe pas derrière le banc.
- A une liste des numéros d'appel des secours de la région où se trouvent les installations.
- A un diagramme montrant les indications pour se rendre à l'aréna et le meilleur chemin pour ce faire.

- Se familiarise avec l'emplacement du DEA et de l'équipement d'urgence dans les installations.
- Récupère le DEA ou la trousse de premiers soins et l'apporte auprès de l'officiel blessé au besoin.
- À la demande de la personne responsable, cherche du personnel médical hautement qualifié dans les installations.
- S'assure que les équipes, les autres participants et les spectateurs ne gênent pas le travail de la personne responsable.
- Avise l'équipe adverse, les officiels sur la glace, le personnel de l'aréna et les parents des mesures qui sont prises. S'assure que le chemin le plus rapide que doit emprunter l'ambulance pour se rendre à la patinoire est libre et accessible. Va à la rencontre de l'ambulance à son arrivée et oriente les SMU vers l'officiel blessé.

RAPPELS IMPORTANTS

L'officiel du match continue d'être la personne responsable du milieu dans son ensemble.

Il est important que les officiels réalisent que si le préposé à la sécurité fait le signal pour demander de l'aide, plusieurs personnes prédéterminées devraient réagir et que ces personnes devront avoir accès à la patinoire.

Une fois que l'ambulance a été appelée, les officiels devraient demander aux deux équipes de se rendre à leur vestiaire.

Se reporter à l'organigramme au verso.



Organigramme du plan d'action en cas d'urgence



IMPORTANT

Si un officiel retourne au vestiaire des officiels après avoir été blessé, le préposé à la sécurité de l'équipe locale doit signaler à la personne de contrôle d'examiner l'officiel et s'assurer qu'il n'ait plus besoin d'aide.

Veillez noter que si le préposé à la sécurité de l'équipe locale n'est pas disponible, le préposé à la sécurité de l'équipe visiteuse doit intervenir.

AVIS IMPORTANT
Si le **préposé à la sécurité** n'a aucune formation en premiers soins ou sur l'utilisation d'un DEA, une personne prédéterminée possédant une telle formation se rend auprès de l'officiel lorsque la **personne d'appel** reçoit le signal d'activer le P.A.C.U.

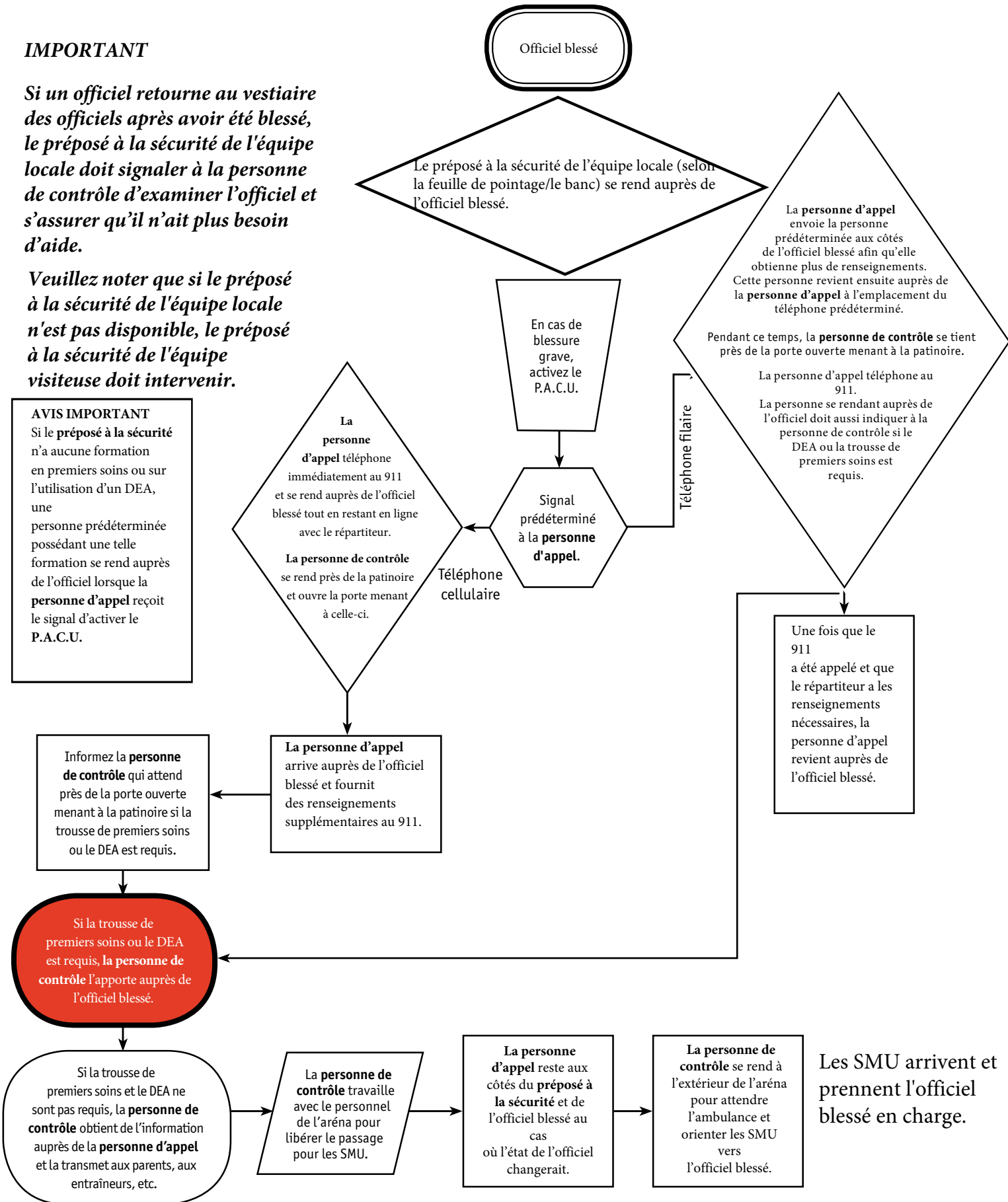

Les SMU arrivent et prennent l'officiel blessé en charge.