2017 WORLD UNDER-17 HOCKEY CHALLENGE

DÉFI MONDIAL DE HOCKEY DES MOINS DE 17 ANS 2017

World Under-17 Hockey Challenge
Défi mondial de hockey des moins de 17 ans
Dawson Creek – Fort St. John, B.C./C.-B.
November 5-11, 2017 / 5-11 novembre 2017

CANADA WHITE TEAM NOTES/NOTES SUR ÉQUIPE CANADA BLANCS

ROSTER
FORMATION

# Nº	Name Nom	P P	S/C T/C	Ht. Gr.	Wt. Pds	Born DDN	Hometown Ville d'origine	Club Team Équipe de club
1	Taylor Gauthier	G	R/D	6'0½"	189	02/15/01	Calgary, Alta./Alb.	Prince George (WHL)
30	Jonathan Lemieux	G	L/G	5'11¼"	178	06/08/01	Beloeil, Que./Qc	Val-d'Or (QMJHL)
2	Braden Schneider	D	R/D	6'1¼"	198	09/20/01	Prince Albert, Sask.	Brandon (WHL)
4	Jaxon Bellamy	D	L/G	6'2¾"	184	01/22/01	Hampton, N.B./N.-B.	Moncton (QMJHL)
5	Michael Vukojevic	D	L/G	6'2½"	202	06/08/01	Oakville, Ont.	Green Bay (USHL)
6	Jake Lee	D	L/G	6'1"	203	07/13/01	Sherwood Park, Alta./Alb.	Seattle (WHL)
8	Mitchell Brewer	D	L/G	5'11"	197	03/20/01	Millgrove, Ont.	Oshawa (OHL)
24	Nathan Staios	D	L/G	5'7½"	164	05/17/01	Oakville, Ont.	Windsor (OHL)
25	Noah Laaouan	D	R/D	5'10"	170	03/07/01	Halifax, N.S./N.-É.	Cape Breton (QMJHL)
7	Nicholas Porco	F/A	L/G	5'11"	169	03/12/01	Sault Ste. Marie, Ont.	Saginaw (OHL)
9	Ethan Keppen	F/A	L/G	6'1"	204	03/20/01	Whitby, Ont.	Flint (OHL)
10	Logan Barlage	F/A	L/G	6'3¾"	204	01/12/01	Humboldt, Sask.	Swift Current (WHL)
11	Connor McMichael	F/A	L/G	5'10"	167	01/15/01	Ajax, Ont.	Hamilton (OHL)
12	Harrison Blaisdell	F/A	L/G	5'10¼"	175	03/18/01	Regina, Sask.	Chilliwack (BCHL)
14	Samuel Poulin	F/A	L/G	6'0"	208	02/25/01	Blainville, Que./Qc	Sherbrooke (QMJHL)
15	Connor Bouchard	F/A	L/G	5'6"	157	03/24/01	Cochrane, Alta./Alb.	Tri-City (WHL)
16	Graeme Clarke	F/A	R/D	5'11"	172	04/24/01	Ottawa, Ont.	Ottawa (OHL)
17	Alex Swetlikoff	F/A	L/G	6'2"	179	07/06/01	Kelowna, B.C./C.-B.	Vernon (BCHL)
19	Joe Carroll	F/A	L/G	6'1¾"	187	02/01/01	Almonte, Ont.	Sault Ste. Marie (OHL)
20	Nathan Légaré	F/A	R/D	5'10¾"	195	01/11/01	Saint-Eustache, Que./Qc	Baie-Comeau (QMJHL)
21	Cody Morgan	F/A	R/D	5'11"	186	02/01/01	Maple, Ont.	Kingston (OHL)
22	Jakob Pelletier	F/A	L/G	5'8½"	157	03/07/01	Quebec City, Que./Qc	Moncton (QMJHL)

Director of Operations / Directeur des activités	Paul Dagg	Bayfield, Ont.	Hockey Newfoundland & Labrador
Head Coach / Entraîneur-chef	Ryan Oulahen	Newmarket, Ont.	Flint (OHL)
Assistant Coach / Entraîneur adjoint	Brett Gibson	Gananoque, Ont.	Queen's University (OUA)
Assistant Coach / Entraîneur adjoint	Eric Landry	Gatineau, Que./Qc	Gatineau (QMJHL)
Video Consultant / Consultant vidéo	Andrew Doty	Calgary, Alta./Alb.	Lethbridge (WHL)
Goaltending Coach / Entraîneur des gardiens de but	Alex Carrier	Sherbrooke, Que./Qc	Chicoutimi (QMJHL)
Equipment Manager / Responsable de l'équipement	Jean Huynh	Montreal, Que./Qc	Acadie-Bathurst (QMJHL)
Athletic Therapist / Thérapeute en sport	Mark Packwood	Thorold, Ont.	London (OHL)
Doctor / Médecin	Dr. Barry Wiens	Red Deer, Alta./Alb.	Red Deer (WHL)
Mental Performance Representative / Représentant en performance mentale	Lucas Madill	Kirkland, Que./Qc	St. Andrew's College (CAHS)

SCHEDULE
HORAIRE

GROUPS/GROUPES

A	B
Canada Black/Noirs (CAN-B)	Canada Red/Rouges (CAN-R)
Canada White/Blancs (CAN-W)	Finland/Finlande (FIN)
Czech Republic/République tchèque (CZE)	Russia/Russie (RUS)
United States/États-Unis (USA)	Sweden/Suède (SWE)

# Nº	Time (MT) Heure (HR)	Round Ronde	Group Groupe	Teams Équipes	Arena Aréna	Location Lieu
Thursday, November 2, 2017/Jeudi 2 novembre 2017						
--	14:30	Exhibition/Hors concours	--	CAN-B - FIN	North Peace Arena	Fort St. John, B.C./C.-B.
--	14:30	Exhibition/Hors concours	--	CZE - SWE	Encana Events Centre	Dawson Creek, B.C./C.-B.
--	19:00	Exhibition/Hors concours	--	CAN-W - RUS	North Peace Arena	Fort St. John, B.C./C.-B.
--	19:00	Exhibition/Hors concours	--	CAN-R - USA	Encana Events Centre	Dawson Creek, B.C./C.-B.
Sunday, November 5, 2017/Dimanche 5 novembre 2017						
1	14:30	Preliminary/Préliminaire	A	CAN-B - CAN-W	Encana Events Centre	Dawson Creek, B.C./C.-B.
2	14:30	Preliminary/Préliminaire	B	CAN-R - FIN	North Peace Arena	Fort St. John, B.C./C.-B.
3	19:00	Preliminary/Préliminaire	A	USA - CZE	Encana Events Centre	Dawson Creek, B.C./C.-B.
4	19:00	Preliminary/Préliminaire	B	RUS - SWE	North Peace Arena	Fort St. John, B.C./C.-B.
Monday, November 6, 2017/Lundi 6 novembre 2017						
5	14:30	Preliminary/Préliminaire	A	CAN-W - USA	Encana Events Centre	Dawson Creek, B.C./C.-B.
6	14:30	Preliminary/Préliminaire	B	FIN - RUS	North Peace Arena	Fort St. John, B.C./C.-B.
7	19:00	Preliminary/Préliminaire	A	CZE - CAN-B	Encana Events Centre	Dawson Creek, B.C./C.-B.
8	19:00	Preliminary/Préliminaire	B	SWE - CAN-R	North Peace Arena	Fort St. John, B.C./C.-B.
Tuesday, November 7, 2017/Mardi 7 novembre 2017						
9	14:30	Preliminary/Préliminaire	A	CZE - CAN-W	Encana Events Centre	Dawson Creek, B.C./C.-B.
10	14:30	Preliminary/Préliminaire	B	SWE - FIN	North Peace Arena	Fort St. John, B.C./C.-B.
11	19:00	Preliminary/Préliminaire	A	USA - CAN-B	Encana Events Centre	Dawson Creek, B.C./C.-B.
12	19:00	Preliminary/Préliminaire	B	RUS - CAN-R	North Peace Arena	Fort St. John, B.C./C.-B.
Wednesday, November 8, 2017/Mercredi 8 novembre 2017						
				Day Off/Congé		
Thursday, November 9, 2017/Jeudi 9 novembre 2017						
13	14:30	Quarter-final/Quart de finale	--	TBD/à déterminer	North Peace Arena	Fort St. John, B.C./C.-B.
14	14:30	Quarter-final/Quart de finale	--	TBD/à déterminer	Encana Events Centre	Dawson Creek, B.C./C.-B.
15	19:00	Quarter-final/Quart de finale	--	TBD/à déterminer	North Peace Arena	Fort St. John, B.C./C.-B.
16	19:00	Quarter-final/Quart de finale	--	TBD/à déterminer	Encana Events Centre	Dawson Creek, B.C./C.-B.
Friday, November 10, 2017/Vendredi 10 novembre 2017						
17	13:30	Placement/Classement	--	TBD/à déterminer	North Peace Arena	Fort St. John, B.C./C.-B.
18	14:30	Placement/Classement	--	TBD/à déterminer	Encana Events Centre	Dawson Creek, B.C./C.-B.
19	18:00	Semifinal/Demi-finale	--	TBD/à déterminer	North Peace Arena	Fort St. John, B.C./C.-B.
20	19:00	Semifinal/Demi-finale	--	TBD/à déterminer	Encana Events Centre	Dawson Creek, B.C./C.-B.
Saturday, November 11, 2017/Samedi 11 novembre 2017						
21	14:30	Bronze	--	L19 - L20 / P19 - P20	Encana Events Centre	Dawson Creek, B.C./C.-B.
22	19:00	Gold/Or	--	W19 - W20 / G19 - G20	Encana Events Centre	Dawson Creek, B.C./C.-B.

SCOTT SALMOND

Creston, B.C./C.-B.

Vice-President, Hockey Operations/National Teams
Vice-président, activités hockey/équipes nationales

Hockey Canada

STEVE STAIOS

Hamilton, Ont.

Management Group, Program of Excellence
Groupe de gestion, Programme d'excellence

Hamilton Bulldogs (OHL)

SHAWN BULLOCK

Wainwright, Alta./Alb.

Senior Manager, Hockey Operations/National Teams
Premier responsable, activités hockey/équipes nationales

Hockey Canada

BRAD MCEWEN

Whitewood, Sask.

Head Scout
Dépisteur en chef

Hockey Canada

PAUL DAGG

Bayfield, Ont.

Director of Operations
Directeur des activités

Hockey Newfoundland & Labrador

RYAN OULAHEN

Newmarket, Ont.

Head Coach
Entraîneur-chef

Flint Firebirds (OHL)

BRETT GIBSON

Gananoque, Ont.

Assistant Coach
Entraîneur adjoint

Queen's University (OUA)

ERIC LANDRY

Gatineau, Que./Qc

Assistant Coach
Entraîneur adjoint

Olympiques de Gatineau (QMJHL)

ANDREW DOTY

Calgary, Alta./Alb.

Video Consultant
Consultant vidéo

Lethbridge Hurricanes (WHL)

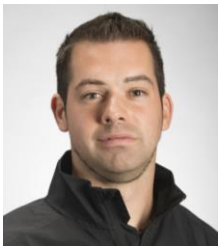

ALEX CARRIER

Sherbrooke, Que./Qc

Goaltending Coach
Entraîneur des gardiens de but

Saguenéens de Chicoutimi (QMJHL)

JEAN HUYNH

Montreal, Que./Qc

Equipment Manager
Responsable de l'équipement

Titan de Acadie-Bathurst (QMJHL)

MARK PACKWOOD

Thorold, Ont.

Athletic Therapist
Thérapeute en sport

London Knights (OHL)

DR. BARRY WIENS

Red Deer, Alta./Alb.

Doctor
Médecin

Red Deer Rebels (WHL)

LUCAS MADILL

Kirkland, Que./Qc

Mental Performance Representative
Représentant en performance mentale

St. Andrew's College (CAHS)

LOGAN BARLAGE

Position: Forward/Avant
Shoots/Tire: Left/Gauche
Height/Grandeur: 6’3¾”/1m92
Weight/Poids: 204 lbs/92.5 kg
Birthdate/Date de naissance: January 12, 2001/12 janvier 2001
Hometown/Ville d’origine: Humboldt, Sask.
Club Team/Équipe de club: Swift Current Broncos (WHL)
NHL Draft/Repêchage LNH: 2019 eligible/admissible en 2019
WHL Draft/Repêchage LHO: Swift Current 2016 (1/4)

		Regular Season / Saison régulière					Playoffs / Séries éliminatoires				
YEAR	TEAM	GP	G	A	PTS	PIM	GP	G	A	PTS	PIM
ANNÉE	ÉQUIPE	PJ	B	A	PTS	PUN	PJ	B	A	PTS	PUN
2015-16	HUM (SBAAHL)	30	60	65	125	46	7	11	10	21	10
2015-16	PA (SMAAAHL)	1	0	0	0	0	--	--	--	--	--
2016-17	PA (SMAAAHL)	44	37	39	76	46	8	4	3	8	4
2016-17	SC (WHL)	4	0	0	0	0	13	0	0	0	0
2016-17	SSK (WCCC)	5	4	3	7	10	--	--	--	--	--
2017-18	SC (WHL)	13	0	3	3	6	--	--	--	--	--

JAXON BELLAMY

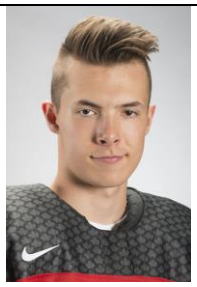

Position: Defence/Défenseur
Shoots/Tire: Left/Gauche
Height/Grandeur: 6’2¾”/1m90
Weight/Poids: 184 lbs/83.5 kg
Birthdate/Date de naissance: January 22, 2001/22 janvier 2001
Hometown/Ville d’origine: Hampton, N.B./N.-B.
Club Team/Équipe de club: Moncton Wildcats (QMJHL)
NHL Draft/Repêchage LNH: 2019 eligible/admissible en 2019
QMJHL Draft/Repêchage LHJMQ: Moncton 2017 (1/16)

		Regular Season / Saison régulière					Playoffs / Séries éliminatoires				
YEAR	TEAM	GP	G	A	PTS	PIM	GP	G	A	PTS	PIM
ANNÉE	ÉQUIPE	PJ	B	A	PTS	PUN	PJ	B	A	PTS	PUN
2015-16	KV (NBBAAA)	31	22	32	54	62	6	6	4	10	4
2015-16	SJV (NBPEIMMHL)	1	0	0	0	0	--	--	--	--	--
2016-17	SJV (NBPEIMMHL)	32	11	11	22	59	10	4	3	7	0
2016-17	NB (QEC)	5	3	3	6	6	--	--	--	--	--
2017-18	MON (QMJHL)	10	2	0	2	10	--	--	--	--	--

HARRISON BLAISDELL

Position: Forward/Avant
Shoots/Tire: Left/Gauche
Height/Grandeur: 5’10¼”/1m78
Weight/Poids: 175 lbs/79.4 kg
Birthdate/Date de naissance: March 18, 2001/18 mars 2001
Hometown/Ville d’origine: Regina, Sask.
Club Team/Équipe de club: Chilliwack Chiefs (BCHL)
NHL Draft/Repêchage LNH: 2019 eligible/admissible en 2019
WHL Draft/Repêchage LHO: Vancouver 2016 (2/31)

		Regular Season / Saison régulière					Playoffs / Séries éliminatoires				
YEAR	TEAM	GP	G	A	PTS	PIM	GP	G	A	PTS	PIM
ANNÉE	ÉQUIPE	PJ	B	A	PTS	PUN	PJ	B	A	PTS	PUN
2015-16	YHA (CSSHL-B)	25	20	34	54	38	4	1	5	6	6
2015-16	YHA (CSSHL-E15)	5	4	0	4	2	--	--	--	--	--
2016-17	REG (SMAAAHL)	40	20	21	41	60	11	5	5	10	8
2016-17	REG (TELUS)	--	--	--	--	--	7	2	1	3	6
2016-17	SSK (WCCC)	5	2	2	4	8	--	--	--	--	--
2017-18	CWK (BCHL)	19	4	8	12	20	--	--	--	--	--

CONNOR BOUCHARD

Position: Forward/Avant
Shoots/Tire: Left/Gauche
Height/Grandeur: 5’6”/1m68
Weight/Poids: 157 lbs/71.2 kg
Birthdate/Date de naissance: March 24, 2001/24 mars 2001
Hometown/Ville d’origine: Cochrane, Alta./Alb.
Club Team/Équipe de club: Tri-City Americans (WHL)
NHL Draft/Repêchage LNH: 2019 eligible/admissible en 2019
WHL Draft/Repêchage LHO: Tri-City 2016 (8/161)

		Regular Season / Saison régulière					Playoffs / Séries éliminatoires				
YEAR	TEAM	GP	G	A	PTS	PIM	GP	G	A	PTS	PIM
ANNÉE	ÉQUIPE	PJ	B	A	PTS	PUN	PJ	B	A	PTS	PUN
2015-16	OHA (CSSHL-B)	25	17	13	30	28	4	1	3	4	6
2015-16	OHA (CSSHL-E15)	9	4	8	12	6	--	--	--	--	--
2016-17	OHA (CSSHL-P)	30	18	35	53	41	3	0	1	1	0
2016-17	PEN (BCHL)	2	0	0	0	0	--	--	--	--	--
2016-17	ALB (WCCC)	4	1	0	1	0	--	--	--	--	--
2017-18	TC (WHL)	12	2	3	5	13	--	--	--	--	--

MITCHELL BREWER

Position: Defence/Défenseur
Shoots/Tire: Left/Gauche
Height/Grandeur: 5’11”/1m80
Weight/Poids: 197 lbs/89.4 kg
Birthdate/Date de naissance: March 20, 2001/20 mars 2001
Hometown/Ville d’origine: Millgrove, Ont.
Club Team/Équipe de club: Oshawa Generals (OHL)
NHL Draft/Repêchage LNH: 2019 eligible/admissible en 2019
OHL Draft/Repêchage LHO: Oshawa 2017 (1/15)

		Regular Season / Saison régulière					Playoffs / Séries éliminatoires				
YEAR	TEAM	GP	G	A	PTS	PIM	GP	G	A	PTS	PIM
ANNÉE	ÉQUIPE	PJ	B	A	PTS	PUN	PJ	B	A	PTS	PUN
2016-17	HAL (ONMMAAA)	31	4	11	15	36	1	0	0	0	0
2016-17	GEO (OJHL)	3	0	0	0	2	15	1	4	5	8
2017-18	OSH (OHL)	15	2	0	2	0	--	--	--	--	--

JOE CARROLL

Position: Forward/Avant
Shoots/Tire: Left/Gauche
Height/Grandeur: 6’1¾”/1m87
Weight/Poids: 187 lbs/84.8 kg
Birthdate/Date de naissance: February 1, 2001/1er février 2001
Hometown/Ville d’origine: Almonte, Ont.
Club Team/Équipe de club: Sault Ste. Marie Greyhounds (OHL)
NHL Draft/Repêchage LNH: 2019 eligible/admissible en 2019
OHL Draft/Repêchage LHO: Sault Ste. Marie 2017 (4/78)

		Regular Season / Saison régulière					Playoffs / Séries éliminatoires				
YEAR	TEAM	GP	G	A	PTS	PIM	GP	G	A	PTS	PIM
ANNÉE	ÉQUIPE	PJ	B	A	PTS	PUN	PJ	B	A	PTS	PUN
2014-15	OVS (ONMBAAA)	30	20	16	36	34	--	--	--	--	--
2015-16	OVT (ONBAAA)	29	33	18	51	8	7	5	0	5	2
2016-17	CPC (ONMAAA)	45	18	21	39	30	4	2	0	2	4
2016-17	HEO (OGC)	5	3	3	6	2	--	--	--	--	--
2017-18	SSM (OHL)	10	0	2	2	4	--	--	--	--	--

GRAEME CLARKE

Position: Forward/Avant
Shoots/Tire: Right/Droit
Height/Grandeur: 5’11”/1m80
Weight/Poids: 172 lbs/78 kg
Birthdate/Date de naissance: April 24, 2001/24 avril 2001
Hometown/Ville d’origine: Ottawa, Ont.
Club Team/Équipe de club: Ottawa 67’s (OHL)
NHL Draft/Repêchage LNH: 2019 eligible/admissible en 2019
OHL Draft/Repêchage LHO: Ottawa 2017 (1/6)

		Regular Season / Saison régulière					Playoffs / Séries éliminatoires				
YEAR	TEAM	GP	G	A	PTS	PIM	GP	G	A	PTS	PIM
ANNÉE	ÉQUIPE	PJ	B	A	PTS	PUN	PJ	B	A	PTS	PUN
2014-15	OTT (ONMBAAA)	27	56	23	79	87	8	11	5	16	37
2014-15	OTT (ONBAAA)	7	5	4	9	10	3	2	3	5	0
2015-16	TOR M (ONMMAAA)	--	--	--	--	--	--	--	--	--	--
2016-17	TOR M (ONMMAAA)	33	36	15	51	16	5	6	1	7	4
2016-17	GTHL-R (OGC)	5	3	2	5	2	--	--	--	--	--
2017-18	OTT (OHL)	16	5	3	8	18	--	--	--	--	--

TAYLOR GAUTHIER

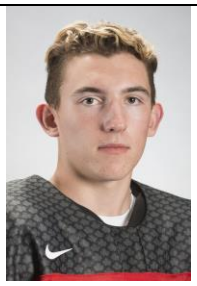

Position: Goaltender/Gardien de but
Catches/Capte: Right/Droit
Height/Grandeur: 6’0½”/1m84
Weight/Poids: 189 lbs/85.7 kg
Birthdate/Date de naissance: February 15, 2001/15 février 2001
Hometown/Ville d’origine: Calgary, Alta./Alb.
Club Team/Équipe de club: Prince George Cougars (WHL)
NHL Draft/Repêchage LNH: 2019 eligible/admissible en 2019
WHL Draft/Repêchage LHO: Prince George 2016 (1/10)

		Regular Season / Saison régulière						Playoffs / Séries éliminatoires					
YEAR	TEAM	GP	MIN	GA	GAA	SO	W-L-T	GP	MIN	GA	GAA	SO	W-L
ANNÉE	ÉQUIPE	PJ	MIN	BA	MOY	JB	V-D-N	PJ	MIN	BA	MOY	JB	V-D
2014-15	CGY B (AMBHL)	--	993	20	1.21	5	16-0-1	--	75	7	5.60	0	0-2
2015-16	CGY B (AMBHL)	--	1131	23	1.22	7	15-1-3	--	549	15	1.64	2	6-3
2016	ALB (WCCC)	2	121	5	2.48	0	2-0-0	--	--	--	--	--	--
2016-17	CGY B (AMHL)	--	1017	35	2.06	2	11-3-3	--	401	11	1.65	1	3-3
2017-18	PG (WHL)	6	363	18	2.97	0	1-5-0	--	--	--	--	--	--

ETHAN KEPPEN

Position: Forward/Avant
Shoots/Tire: Left/Gauche
Height/Grandeur: 6’1”/1m85
Weight/Poids: 204 lbs/92.5 kg
Birthdate/Date de naissance: March 20, 2001/20 mars 2001
Hometown/Ville d’origine: Whitby, Ont.
Club Team/Équipe de club: Flint Firebirds (OHL)
NHL Draft/Repêchage LNH: 2019 eligible/admissible en 2019
OHL Draft/Repêchage LHO: Flint 2017 (1/10)

		Regular Season / Saison régulière					Playoffs / Séries éliminatoires				
YEAR	TEAM	GP	G	A	PTS	PIM	GP	G	A	PTS	PIM
ANNÉE	ÉQUIPE	PJ	B	A	PTS	PUN	PJ	B	A	PTS	PUN
2016-17	TOR N (ONMMAAA)	33	14	21	35	--	8	3	8	11	8
2016-17	GTHL-B (OGC)	5	1	5	6	12	--	--	--	--	--
2017-18	FLI (OHL)	14	5	0	5	6	--	--	--	--	--

NOAH LAAOUAN

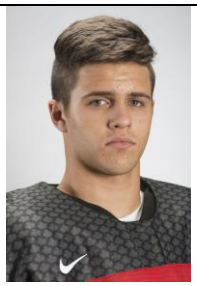

Position: Defence/Défenseur
Shoots/Tire: Right/Droit
Height/Grandeur: 5’10”/1m78
Weight/Poids: 170 lbs/77.1 kg
Birthdate/Date de naissance: March 7, 2001/7 mars 2001
Hometown/Ville d’origine: Halifax, N.S./N.-É.
Club Team/Équipe de club: Cape Breton Screaming Eagles (QMJHL)
NHL Draft/Repêchage LNH: 2019 eligible/admissible en 2019
QMJHL Draft/Repêchage LHJMQ: Cape Breton 2017 (1/14)

		Regular Season / Saison régulière					Playoffs / Séries éliminatoires				
YEAR	TEAM	GP	G	A	PTS	PIM	GP	G	A	PTS	PIM
ANNÉE	ÉQUIPE	PJ	B	A	PTS	PUN	PJ	B	A	PTS	PUN
2015-16	HFX (NSMBHL)	33	7	21	28	16	2	0	1	1	0
2016-17	DAR (NSMMHL)	38	12	15	27	29	11	4	4	8	8
2016-17	NS (QEC)	5	0	1	1	6	--	--	--	--	--
2017-18	CAP (QMJHL)	13	0	5	5	14	--	--	--	--	--

JAKE LEE

Position: Defence/Défenseur
Shoots/Tire: Left/Gauche
Height/Grandeur: 6’1”/1m85
Weight/Poids: 203 lbs/92.1 kg
Birthdate/Date de naissance: July 13, 2001/13 juillet 2001
Hometown/Ville d’origine: Sherwood Park, Alta./Alb.
Club Team/Équipe de club: Seattle Thunderbirds (WHL)
NHL Draft/Repêchage LNH: 2019 eligible/admissible en 2019
WHL Draft/Repêchage LHO: Seattle 2016 (1/18)

		Regular Season / Saison régulière					Playoffs / Séries éliminatoires				
YEAR	TEAM	GP	G	A	PTS	PIM	GP	G	A	PTS	PIM
ANNÉE	ÉQUIPE	PJ	B	A	PTS	PUN	PJ	B	A	PTS	PUN
2015-16	SPF (AMBHL)	32	11	16	27	28	10	2	8	10	0
2015-16	SPF (AMMHL)	2	1	1	2	4	--	--	--	--	--
2016-17	SPK (AMHL)	32	3	9	12	45	7	0	2	2	0
2016-17	SEA (WHL)	4	0	0	0	4	2	0	0	0	0
2016-17	ALB (WCCC)	4	0	2	2	2	--	--	--	--	--
2017-18	SEA (WHL)	13	1	1	2	6	--	--	--	--	--

NATHAN LÉGARÉ

Position: Forward/Avant
Shoots/Tire: Right/Droit
Height/Grandeur: 5’10¾”/1m80
Weight/Poids: 195 lbs/88.5 kg
Birthdate/Date de naissance: January 11, 2001/11 janvier 2001
Hometown/Ville d’origine: Saint-Eustache, Que./Qc
Club Team/Équipe de club: Drakkar de Baie-Comeau (QMJHL)
NHL Draft/Repêchage LNH: 2019 eligible/admissible en 2019
QMJHL Draft/Repêchage LHJMQ: Baie-Comeau 2017 (1/6)

		Regular Season / Saison régulière					Playoffs / Séries éliminatoires				
YEAR	TEAM	GP	G	A	PTS	PIM	GP	G	A	PTS	PIM
ANNÉE	ÉQUIPE	PJ	B	A	PTS	PUN	PJ	B	A	PTS	PUN
2015-16	MIL (QCBAAA)	33	26	33	59	56	--	--	--	--	--
2015-16	MIL (QCME)	1	0	0	0	0	--	--	--	--	--
2016-17	STE (LHMAAAQ)	40	20	3	51	72	5	0	2	2	14
2016-17	QUE-W (QEC)	5	2	3	5	2	--	--	--	--	--
2017-18	BAC (QMJHL)	15	0	2	2	10	--	--	--	--	--

JONATHAN LEMIEUX

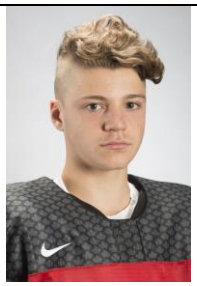

Position: Goaltender/Gardien de but
Catches/Capte: Left/Gauche
Height/Grandeur: 5’11¼”/1m81
Weight/Poids: 178 lbs/80.7 kg
Birthdate/Date de naissance: June 8, 2001/8 juin 2001
Hometown/Ville d’origine: Beloeil, Que./Qc
Club Team/Équipe de club: Foreurs de Val-d’Or (QMJHL)
NHL Draft/Repêchage LNH: 2019 eligible/admissible en 2019
QMJHL Draft/Repêchage LHJMQ: Val-d’Or 2017 (3/42)

		Regular Season / Saison régulière						Playoffs / Séries éliminatoires					
YEAR	TEAM	GP	MIN	GA	GAA	SO	W-L-T	GP	MIN	GA	GAA	SO	W-L
ANNÉE	ÉQUIPE	PJ	MIN	BA	MOY	JB	V-D-N	PJ	MIN	BA	MOY	JB	V-D
2015-16	CAG (QCBAAA)	17	764	28	1.65	5	11-2-0	3	140	11	3.54	1	2-1
2016-17	CAG (LHMAAAQ)	22	1239	54	2.61	3	12-9-0	6	363	8	132	3	4-2
2016-17	QUE-W (QGC)	3	180	9	3.00	0	3-0-0	--	--	--	--	--	--
2017-18	VDO (QMJHL)	5	308	20	3.90	0	2-3-0	--	--	--	--	--	--

CONNOR MCMICHAEL

Position: Forward/Avant
Shoots/Tire: Left/Gauche
Height/Grandeur: 5’10”/1m78
Weight/Poids: 167 lbs/75.8 kg
Birthdate/Date de naissance: January 15, 2001/15 janvier 2001
Hometown/Ville d’origine: Ajax, Ont.
Club Team/Équipe de club: Hamilton Bulldogs (OHL)
NHL Draft/Repêchage LNH: 2019 eligible/admissible en 2019
OHL Draft/Repêchage LHO: Hamilton 2017 (1/11)

		Regular Season / Saison régulière					Playoffs / Séries éliminatoires				
YEAR	TEAM	GP	G	A	PTS	PIM	GP	G	A	PTS	PIM
ANNÉE	ÉQUIPE	PJ	B	A	PTS	PUN	PJ	B	A	PTS	PUN
2016-17	AP (ONMMAAA)	34	35	27	62	28	7	7	3	10	12
2016-17	AP (ONMAAA)	1	1	2	3	0	--	--	--	--	--
2016-17	STM (OJHL)	1	0	0	0	0	--	--	--	--	--
2016-17	OMHA-W (OGC)	5	2	1	3	0	--	--	--	--	--
2017-18	HAM (OHL)	14	0	3	3	6	--	--	--	--	--

CODY MORGAN

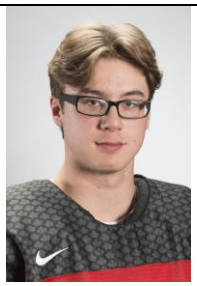

Position: Forward/Avant
Shoots/Tire: Right/Droit
Height/Grandeur: 5’11”/1m80
Weight/Poids: 186 lbs/84.4 kg
Birthdate/Date de naissance: February 1, 2001/1er février 2001
Hometown/Ville d’origine: Maple, Ont.
Club Team/Équipe de club: Kingston Frontenacs (OHL)
NHL Draft/Repêchage LNH: 2019 eligible/admissible en 2019
OHL Draft/Repêchage LHO: Kingston 2017 (1/12)

		Regular Season / Saison régulière					Playoffs / Séries éliminatoires				
YEAR	TEAM	GP	G	A	PTS	PIM	GP	G	A	PTS	PIM
ANNÉE	ÉQUIPE	PJ	B	A	PTS	PUN	PJ	B	A	PTS	PUN
2016-17	TOR JC (ONMMAAA)	32	21	20	41	12	5	2	0	2	0
2016-17	GTHL-B (OGC)	5	2	3	5	0	--	--	--	--	--
2017-18	KIN (OHL)	14	3	1	4	0	--	--	--	--	--

JAKOB PELLETIER

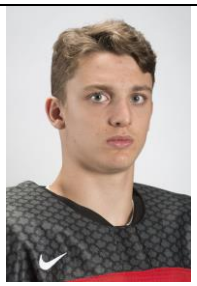

Position: Forward/Avant
Shoots/Tire: Left/Gauche
Height/Grandeur: 5’8½”/1m74
Weight/Poids: 157 lbs/71.2 kg
Birthdate/Date de naissance: March 7, 2001/7 mars 2001
Hometown/Ville d’origine: Quebec City, Que./Qc
Club Team/Équipe de club: Moncton Wildcats (QMJHL)
NHL Draft/Repêchage LNH: 2019 eligible/admissible en 2019
QMJHL Draft/Repêchage LHJMQ: Moncton 2017 (1/3)

		Regular Season / Saison régulière					Playoffs / Séries éliminatoires				
YEAR	TEAM	GP	G	A	PTS	PIM	GP	G	A	PTS	PIM
ANNÉE	ÉQUIPE	PJ	B	A	PTS	PUN	PJ	B	A	PTS	PUN
2015-16	QUE (QCBAAA)	32	32	18	50	20	--	--	--	--	--
2015-16	QUE (QCME)	4	2	3	5	0	--	--	--	--	--
2016-17	SSF (LHMAAAQ)	40	25	32	57	16	17	15	14	29	10
2016-17	SSF (TELUS)	--	--	--	--	--	7	3	7	10	8
2017-18	MON (QMJHL)	17	5	14	19	2	--	--	--	--	--

NICHOLAS PORCO

Position: Forward/Avant
Shoots/Tire: Left/Gauche
Height/Grandeur: 5’11”/1m80
Weight/Poids: 169 lbs/76.7 kg
Birthdate/Date de naissance: March 12, 2001/12 mars 2001
Hometown/Ville d’origine: Sault Ste. Marie, Ont.
Club Team/Équipe de club: Saginaw Spirit (OHL)
NHL Draft/Repêchage LNH: 2019 eligible/admissible en 2019
OHL Draft/Repêchage LHO: Saginaw 2017 (1/4)

		Regular Season / Saison régulière					Playoffs / Séries éliminatoires				
YEAR	TEAM	GP	G	A	PTS	PIM	GP	G	A	PTS	PIM
ANNÉE	ÉQUIPE	PJ	B	A	PTS	PUN	PJ	B	A	PTS	PUN
2016-17	VAU (ONMMAAA)	33	22	19	41	20	6	2	0	2	4
2016-17	GTHL-B (OGC)	5	3	5	8	0	--	--	--	--	--
2017-18	SAG (OHL)	11	1	0	1	15	--	--	--	--	--

SAMUEL POULIN

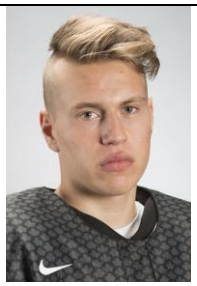

Position: Forward/Avant
Shoots/Tire: Left/Gauche
Height/Grandeur: 6’0”/1m83
Weight/Poids: 208 lbs/94.4 kg
Birthdate/Date de naissance: February 25, 2001/25 février 2001
Hometown/Ville d’origine: Blainville, Que./Qc
Club Team/Équipe de club: Phoenix de Sherbrooke (QMJHL)
NHL Draft/Repêchage LNH: 2019 eligible/admissible en 2019
QMJHL Draft/Repêchage LHJMQ: Sherbrooke 2017 (1/2)

		Regular Season / Saison régulière					Playoffs / Séries éliminatoires				
YEAR	TEAM	GP	G	A	PTS	PIM	GP	G	A	PTS	PIM
ANNÉE	ÉQUIPE	PJ	B	A	PTS	PUN	PJ	B	A	PTS	PUN
2014-15	LAU (QCBAAA)	30	16	8	24	12	--	--	--	--	--
2015-16	CEB (LHMAAAQ)	38	21	27	48	14	11	3	10	13	4
2016-17	CEB (LHMAAAQ)	39	30	38	68	50	5	0	5	5	6
2016-17	QUE-W (QEC)	5	6	5	11	0	--	--	--	--	--
2017-18	SHE (QMJHL)	11	0	5	5	10	--	--	--	--	--

BRADEN SCHNEIDER

Position: Defence/Défenseur
Shoots/Tire: Right/Droit
Height/Grandeur: 6’1¼”/1m86
Weight/Poids: 198 lbs/89.8 kg
Birthdate/Date de naissance: September 20, 2001/20 septembre 2001
Hometown/Ville d’origine: Prince Albert, Sask.
Club Team/Équipe de club: Brandon Wheat Kings (WHL)
NHL Draft/Repêchage LNH: 2020 eligible/admissible en 2020
WHL Draft/Repêchage LHO: Brandon 2016 (1/12)

		Regular Season / Saison régulière					Playoffs / Séries éliminatoires				
YEAR	TEAM	GP	G	A	PTS	PIM	GP	G	A	PTS	PIM
ANNÉE	ÉQUIPE	PJ	B	A	PTS	PUN	PJ	B	A	PTS	PUN
2015-16	PA (SBAAHL)	30	7	13	20	26	3	1	3	4	2
2015-16	PA (SMAAAHL)	2	0	1	1	0	2	0	0	0	0
2016-17	PA (SMAAAHL)	35	12	19	31	73	6	0	0	0	23
2016-17	BDN (WHL)	1	0	0	0	0	3	0	1	1	0
2016-17	SSK (WCCC)	5	0	2	2	0	--	--	--	--	--
2017-18	BDN (WHL)	15	0	5	5	4	--	--	--	--	--

NATHAN STAIOS

Position: Defence/Défenseur
Shoots/Tire: Left/Gauche
Height/Grandeur: 5’7½”/1m71
Weight/Poids: 164 lbs/74.4 kg
Birthdate/Date de naissance: May 17, 2001/17 mai 2001
Hometown/Ville d’origine: Oakville, Ont.
Club Team/Équipe de club: Windsor Spitfires (OHL)
NHL Draft/Repêchage LNH: 2019 eligible/admissible en 2019
OHL Draft/Repêchage LHO: Windsor 2017 (1/17)

		Regular Season / Saison régulière					Playoffs / Séries éliminatoires				
YEAR	TEAM	GP	G	A	PTS	PIM	GP	G	A	PTS	PIM
ANNÉE	ÉQUIPE	PJ	B	A	PTS	PUN	PJ	B	A	PTS	PUN
2016-17	VAU (ONMMAAA)	16	5	11	16	32	6	2	2	4	6
2016-17	OAK (OJHL)	1	0	0	0	10	2	0	0	0	2
2016-17	GTHL-B (OGC)	5	0	2	2	0	--	--	--	--	--
2017-18	WSR (OHL)	15	1	1	2	18	--	--	--	--	--

ALEX SWETLIKOFF

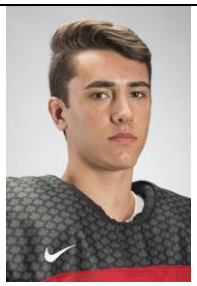

Position: Forward/Avant
Shoots/Tire: Left/Gauche
Height/Grandeur: 6’2”/1m88
Weight/Poids: 179 lbs/81.2 kg
Birthdate/Date de naissance: July 6, 2001/6 juillet 2001
Hometown/Ville d’origine: Kelowna, B.C./C.-B.
Club Team/Équipe de club: Vernon Vipers (BCHL)
NHL Draft/Repêchage LNH: 2019 eligible/admissible en 2019
WHL Draft/Repêchage LHO: Seattle 2016 (3/62)

		Regular Season / Saison régulière					Playoffs / Séries éliminatoires				
YEAR	TEAM	GP	G	A	PTS	PIM	GP	G	A	PTS	PIM
ANNÉE	ÉQUIPE	PJ	B	A	PTS	PUN	PJ	B	A	PTS	PUN
2015-16	YHA (CSSHL-B)	25	13	17	30	10	4	6	0	6	4
2016-17	YHA (CSSHL-P)	28	19	26	45	12	3	2	3	5	2
2016-17	BC (WCCC)	5	3	1	4	8	--	--	--	--	--
2017-18	VER (BCHL)	17	2	5	7	14	--	--	--	--	--

MICHAEL VUKOJEVIC

Position: Defence/Défenseur
Shoots/Tire: Left/Gauche
Height/Grandeur: 6’2½”/1m89
Weight/Poids: 202 lbs/91.6 kg
Birthdate/Date de naissance: June 8, 2001/8 juin 2001
Hometown/Ville d’origine: Oakville, Ont.
Club Team/Équipe de club: Green Bay Gamblers (USHL)
NHL Draft/Repêchage LNH: 2019 eligible/admissible en 2019
OHL Draft/Repêchage LHO: Kitchener 2017 (2/33)

		Regular Season / Saison régulière					Playoffs / Séries éliminatoires				
YEAR	TEAM	GP	G	A	PTS	PIM	GP	G	A	PTS	PIM
ANNÉE	ÉQUIPE	PJ	B	A	PTS	PUN	PJ	B	A	PTS	PUN
2016-17	MIS REB (ONMMAAA)	51	11	24	35	--	5	0	3	3	14
2016-17	GEO (OJHL)	--	--	--	--	--	10	0	5	5	16
2017-18	GB (USHL)	6	0	1	1	19	--	--	--	--	--