

**TEAM CANADA WHITE**  
**ÉQUIPE CANADA BLANCS**



**CANADA**



**MEDIA GUIDE**  
**GUIDE DE PRESSE**

**CAPITAL CITY CHALLENGE**  
**DÉFI DE LA CAPITALE**  
**NOVEMBER 26-DECEMBER 1, 2021 / 26 NOVEMBRE-1<sup>ER</sup> DECEMBRE 2021**  
**OTTAWA, ONT.**

# SCHEDULE HORAIRE



# N°	Time (ET) Heure (HE)	Round Ronde	Teams Équipes	Arena Aréna	Location Lieu
<b>Friday, November 26, 2021 / Vendredi 26 novembre 2021</b>					
1	12:00	Preliminary / Préliminaire	NWT-WHT	TD Place Arena	Ottawa, Ont.
2	19:00	Preliminary / Préliminaire	BLK-RED	TD Place Arena	Ottawa, Ont.
<b>Saturday, November 27, 2021 / Samedi 27 novembre 2021</b>					
3	19:00	Preliminary / Préliminaire	NWT-RED	TD Place Arena	Ottawa, Ont.
<b>Sunday, November 28, 2021 / Dimanche 28 novembre 2021</b>					
4	14:30	Preliminary / Préliminaire	RED-WHT	TD Place Arena	Ottawa, Ont.
5	19:00	Preliminary / Préliminaire	BLK-NWT	TD Place Arena	Ottawa, Ont.
<b>Monday, November 29, 2021 / Lundi 29 novembre 2021</b>					
6	19:00	Preliminary / Préliminaire	WHT-BLK	TD Place Arena	Ottawa, Ont.
<b>Tuesday, November 30, 2021 / Mardi 30 novembre 2021</b>					
7	14:30	Semifinal / Demi-finale	3 - 2	TD Place Arena	Ottawa, Ont.
8	19:00	Semifinal / Demi-finale	4 - 1	TD Place Arena	Ottawa, Ont.
<b>Wednesday, December 1, 2021 / Mercredi 1<sup>er</sup> décembre 2021</b>					
9	14:30	Bronze	L7 - L8/P7 - P8	TD Place Arena	Ottawa, Ont.
10	19:00	Gold / Or	W7 - W8/G7 - G8	TD Place Arena	Ottawa, Ont.

# ROSTER FORMATION



# N°	Name Nom	P	S/C T/A	Ht. Gr.	Wt. Pds	Born DDN	Hometown Ville d'origine	Team Équipe
1	Scott Ratzlaff	G	L/G	6'0¼"	168	03/09/05	Irma, Alta./Alb.	Seattle (WHL)
31	Nathaniel Day	G	L/G	6'0¾"	172	02/04/05	Grimsby, Ont.	Flint (OHL)
2	Mazden Leslie	D	R/D	6'0"	182	04/15/05	Lloydminster, Alta./Alb.	Vancouver (WHL)
3	Dylan MacKinnon	D	R/D	6'1¼"	187	01/12/05	Riverview, N.B./N.-B.	Halifax (LHJMQ)
4	Kaden Hammell	D	R/D	6'2"	180	03/12/05	Langley, B.C./C.-B.	Kamloops (WHL)
5	Luke Coughlin	D	L/G	5'9"	166	04/11/05	Charlottetown, P.E.I./Î.-P.-É.	Rimouski (LHJMQ)
6	Marc-Olivier Beaudry	D	L/G	6'0"	170	07/06/05	Saint-Jean-sur-Richelieu, Que./Qc	Drummondville (LHJMQ)
7	Alexis Daviault	D	L/G	5'11"	172	06/17/05	Orleans, Ont.	Sarnia (OHL)
20	Tristan Bertucci	D	L/G	6'0½"	176	07/12/05	Vaughan, Ont.	Flint (OHL)
8	Andrew Cristall	F/A	L/G	5'9¾"	160	04/02/05	Vancouver, B.C./C.-B.	Kelowna (WHL)
9	Luke McNamara	F/A	L/G	6'1¼"	170	03/02/05	Mississauga, Ont.	Saginaw (OHL)
10	Mathieu Cataford	F/A	R/D	5'10½"	186	01/03/05	Saint-Constant, Que./Qc	Halifax (LHJMQ)
11	Carey Terrance	F/A	L/G	5'11½"	174	05/10/05	Akwasasne, N.Y.	Erie (OHL)
12	Chris Barlas	F/A	L/G	5'9"	179	01/10/05	Ottawa, Ont.	Ottawa (OHL)
13	Luke Misa	F/A	L/G	5'8¾"	153	11/25/05	Oakville, Ont.	Mississauga (OHL)
14	Alexis Bourque	F/A	R/D	6'1"	172	05/26/05	Gatineau, Que./Qc	Gatineau (LHM18AAAQ)
16	Ethan Gauthier	F/A	R/D	5'10½"	175	01/26/05	Drummondville, Que./Qc	Sherbrooke (LHJMQ)
17	Kalan Lind	F/A	L/G	5'11¾"	153	01/25/05	Shaunavon, Sask.	Red Deer (WHL)
18	Ethan Miedema	F/A	L/G	6'3¼"	201	03/22/05	Cobourg, Ont.	Windsor (OHL)
19	Ryker Singer	F/A	R/D	5'9"	164	04/19/05	Lloydminster, Alta./Alb.	Prince George (WHL)
21	Tyler Peddle	F/A	L/G	6'0¾"	185	01/28/05	Antigonish, N.S./N.-É.	Drummondville (LHJMQ)
22	Matthew Soto	F/A	R/D	5'10½"	169	08/31/05	Oakville, Ont.	Kingston (OHL)
	Director of Operations / Directeur des activités							Hockey P.E.I.
	Head Coach / Entraîneur-chef							Peterborough (OHL)
	Assistant Coach / Entraîneur adjoint							Regina (WHL)
	Assistant Coach / Entraîneur adjoint							Guelph (OHL)
	Goalending Coach / Entraîneur des gardiens de but							Prince Albert (WHL)
	Video Coach / Entraîneur video							Hockey Canada
	Equipment Manager / Responsable de l'équipement							Saint John (LHJMQ)
	Athletic Therapist / Thérapeute en sport							Sherbrooke (LHJMQ)
	Team Physician / Médecin de l'équipe							Lethbridge (WHL)
	Mental Performance Consultant / Consultant en performance mentale							Saskatoon (WHL)
	Connor Cameron						Summerside, P.E.I./Î.-P.-É.	
	Rob Wilson						Toronto, Ont.	
	Brad Herauf						Regina, Sask.	
	Chad Wiseman						Burlington, Ont.	
	Kelly Guard						Prince Albert, Sask.	
	Alex Matheson						Ottawa, Ont.	
	Tyler Jay						Charlottetown, P.E.I./Î.-P.-É.	
	Lucie Grandmont						Montreal, Que./Qc	
	Dr. Ben Cameron						Summerside, P.E.I./Î.-P.-É.	
	Josh Hoetmer						Smoky Lake, Alta./Alb.	

# STAFF PROFILES

## BIOGRAPHIES DU PERSONNEL

---



### CONNOR CAMERON

Summerside, P.E.I. / Î.-P.-É.

Director of Operations  
Directeur des activités

Hockey P.E.I.



### ROB WILSON

Toronto, Ont.

Head Coach  
Entraîneur-chef

Peterborough Petes (OHL)



### BRAD HERAUF

Regina, Sask.

Assistant Coach  
Entraîneur adjoint

Regina Pats (WHL)



### CHAD WISEMAN

Burlington, Ont.

Assistant Coach  
Entraîneur adjoint

Guelph Storm (OHL)



### KELLY GUARD

Prince Albert, Sask.

Goaltending Coach  
Entraîneur des gardiens de but

Prince Albert Raiders (WHL)



### ALEX MATHESON

Ottawa, Ont.

Video Coach  
Entraîneur vidéo

Hockey Canada

# STAFF PROFILES

## BIOGRAPHIES DU PERSONNEL

---



### **TYLER JAY**

Charlottetown, P.E.I./Î.-P.-É.

Equipment Manager  
Responsable de l'équipement

Saint John Sea Dogs (LHJMQ)

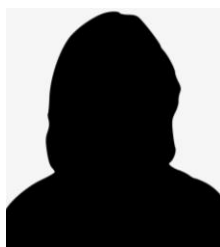

### **LUCIE GRANDMONT**

Montreal, Que./Qc

Athletic Therapist  
Thérapeute en sport

Phoenix de Sherbrooke (LHJMQ)



### **DR. BEN CAMERON**

Summerside, P.E.I./Î.-P.-É.

Team Physician  
Médecin de l'équipe

Lethbridge Hurricanes (WHL)



### **JOSH HOETMER**

Smoky Lake, Alta./Alb.

Mental Performance Consultant  
Consultant en performance mentale

Saskatoon Blades (WHL)

# PLAYER PROFILES BIOGRAPHIES DES JOUEURS



## CHRIS BARLAS



Position: Forward/Avant  
 Shoots/Tire: Left/Gauche  
 Height/Grandeur: 5'9"/1,75 m  
 Weight/Poids: 179 lbs/81,2 kg  
 Birthdate/Date de naissance: January 10, 2005/10 janvier 2005  
 Hometown/Ville d'origine: Ottawa, Ont.  
 Team/Équipe: Ottawa 67's (OHL)  
 NHL Draft/Repêchage LNH: 2023 eligible/admissible en 2023  
 OHL Draft/Repêchage LHO: Ottawa 2021 (1/12)

YEAR ANNÉE	TEAM ÉQUIPE	Regular Season / Saison régulière					Playoffs / Séries éliminatoires				
		GP PJ	G B	A A	PTS PTS	PIM PUN	GP PJ	G B	A A	PTS PTS	PIM PUN
2018-19	OTT (ONU14AAA)	27	17	24	41	16	11	10	3	13	16
2018-19	OTT (ONU15AAA)	4	2	1	3	2	--	--	--	--	--
2019-20	OTT (ONU15AAA)	29	25	26	51	16	4	1	4	5	0
2019-20	NAV (HEO-U18AAA)	1	1	0	1	0	1	1	1	2	0
2020-21	NAV (HEO-U18AAA)	--	--	--	--	--	--	--	--	--	--
2021-22	OTT (OHL)	13	0	0	0	20	--	--	--	--	--

## MARC-OLIVIER BEAUDRY



Position: Defence/Défenseur  
 Shoots/Tire: Left/Gauche  
 Height/Grandeur: 6'0"/1,83 m  
 Weight/Poids: 170 lbs/77,1 kg  
 Birthdate/Date de naissance: July 6, 2005/6 juillet 2005  
 Hometown/Ville d'origine: Saint-Jean-sur-Richelieu, Que./Qc  
 Team/Équipe: Voltigeurs de Drummondville (LHJMQ)  
 NHL Draft/Repêchage LNH: 2023 eligible/admissible en 2023  
 QMJHL Draft/Repêchage LHJMQ: Drummondville 2021 (1/16)

YEAR ANNÉE	TEAM ÉQUIPE	Regular Season / Saison régulière					Playoffs / Séries éliminatoires				
		GP PJ	G B	A A	PTS PTS	PIM PUN	GP PJ	G B	A A	PTS PTS	PIM PUN
2018-19	CCL (QCU15AAA)	25	0	8	8	6	--	--	--	--	--
2019-20	CCL (QCU15AAA)	24	1	8	9	6	--	--	--	--	--
2019-20	CCL (QCU18E)	2	1	1	2	2	--	--	--	--	--
2020-21	CCL (LHM18AAAQ)	--	--	--	--	--	--	--	--	--	--
2021-22	DRU (LHJMQ)	18	0	1	1	2	--	--	--	--	--

## TRISTAN BERTUCCI



Position: Defence/Défenseur  
 Shoots/Tire: Left/Gauche  
 Height/Grandeur: 6'0½"/1,84 m  
 Weight/Poids: 176 lbs/79,8 kg  
 Birthdate/Date de naissance: July 12, 2005/12 juillet 2005  
 Hometown/Ville d'origine: Vaughan, Ont.  
 Team/Équipe: Flint Firebirds (OHL)  
 NHL Draft/Repêchage LNH: 2023 eligible/admissible en 2023  
 OHL Draft/Repêchage LHO: Flint 2021 (1/7)

YEAR ANNÉE	TEAM ÉQUIPE	Regular Season / Saison régulière					Playoffs / Séries éliminatoires				
		GP PJ	G B	A A	PTS PTS	PIM PUN	GP PJ	G B	A A	PTS PTS	PIM PUN
2019-20	TOR M (ONU15AAA)	34	2	21	23	87	--	--	--	--	--
2020-21	TOR M (ONU16AAA)	--	--	--	--	--	--	--	--	--	--
2021-22	FLI (OHL)	13	1	5	6	10	--	--	--	--	--

# PLAYER PROFILES BIOGRAPHIES DES JOUEURS



## ALEXIS BOURQUE



Position: Forward/Avant  
 Shoots/Tire: Right/Droit  
 Height/Grandeur: 6'1"/1,85 m  
 Weight/Poids: 172 lbs/78 kg  
 Birthdate/Date de naissance: May 26, 2005/26 mai 2005  
 Hometown/Ville d'origine: Gatineau, Que./Qc  
 Team/Équipe: Intrépide de Gatineau (LHM18AAAQ)  
 NHL Draft/Repêchage LNH: 2023 eligible/admissible en 2023  
 QMJHL Draft/Repêchage LHJMQ: Blainville-Boisbriand 2021 (1/7)

YEAR ANNÉE	TEAM ÉQUIPE	Regular Season / Saison régulière					Playoffs / Séries éliminatoires				
		GP PJ	G B	A A	PTS PTS	PIM PUN	GP PJ	G B	A A	PTS PTS	PIM PUN
2018-19	GAT (QCU15AAAAR)	30	21	20	41	6	--	--	--	--	--
2019-20	OUT (QCU15AAA)	25	27	14	41	16	--	--	--	--	--
2019-20	OUT (QCU18E)	2	0	0	0	0	--	--	--	--	--
2020-21	GAT (LHM18AAAQ)	--	--	--	--	--	--	--	--	--	--
2021-22	GAT (LHM18AAAQ)	18	12	4	16	20	--	--	--	--	--
2021-22	BLB (LHJMQ)	5	0	3	3	2	--	--	--	--	--

## MATHIEU CATAFORD

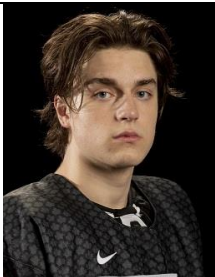

Position: Forward/Avant  
 Shoots/Tire: Right/Droit  
 Height/Grandeur: 5'10½"/1,79 m  
 Weight/Poids: 186 lbs/84,4 kg  
 Birthdate/Date de naissance: March 1, 2005/1<sup>er</sup> mars 2005  
 Hometown/Ville d'origine: Saint-Constant, Que./Qc  
 Team/Équipe: Halifax Mooseheads (LHJMQ)  
 NHL Draft/Repêchage LNH: 2023 eligible/admissible en 2023  
 QMJHL Draft/Repêchage LHJMQ: Halifax 2021 (1/6)

YEAR ANNÉE	TEAM ÉQUIPE	Regular Season / Saison régulière					Playoffs / Séries éliminatoires				
		GP PJ	G B	A A	PTS PTS	PIM PUN	GP PJ	G B	A A	PTS PTS	PIM PUN
2018-19	CCL (QCU15AAA)	30	16	20	36	6	--	--	--	--	--
2019-20	CCL (QCU15AAA)	25	14	15	29	14	--	--	--	--	--
2019-20	CCL (QCU18E)	3	0	1	1	2	--	--	--	--	--
2020-21	CCL (LHM18AAAQ)	--	--	--	--	--	--	--	--	--	--
2021-22	HFX (LHJMQ)	19	5	2	7	6	--	--	--	--	--

## LUKE COUGHLIN



Position: Defence/Défenseur  
 Shoots/Tire: Left/Gauche  
 Height/Grandeur: 5'9"/1,75 m  
 Weight/Poids: 166 lbs/75,3 kg  
 Birthdate/Date de naissance: April 11, 2005/11 avril 2005  
 Hometown/Ville d'origine: Charlottetown, P.E.I./Î.-P.-É.  
 Team/Équipe: Océanic de Rimouski (LHJMQ)  
 NHL Draft/Repêchage LNH: 2023 eligible/admissible en 2023  
 QMJHL Draft/Repêchage LHJMQ: Rimouski 2021 (1/4)

YEAR ANNÉE	TEAM ÉQUIPE	Regular Season / Saison régulière					Playoffs / Séries éliminatoires				
		GP PJ	G B	A A	PTS PTS	PIM PUN	GP PJ	G B	A A	PTS PTS	PIM PUN
2018-19	CEN (PEIU15AAA)	30	10	17	27	18	6	3	2	5	2
2019-20	CEN (PEIU15AAA)	20	14	26	40	52	--	--	--	--	--
2019-20	CHA (NBPEIMMHL)	2	1	0	1	0	--	--	--	--	--
2020-21	CHA (NBPEIMU18HL)	8	0	9	9	18	4	3	3	6	4
2021-22	RIM (LHJMQ)	17	1	6	7	10	--	--	--	--	--

# PLAYER PROFILES BIOGRAPHIES DES JOUEURS



## ANDREW CRISTALL



Position: Forward/Avant  
 Shoots/Tire: Left/Gauche  
 Height/Grandeur: 5'9¼"/1,76 m  
 Weight/Poids: 160 lbs/72,6 kg  
 Birthdate/Date de naissance: February 4, 2005/4 février 2005  
 Hometown/Ville d'origine: Vancouver, B.C./C.-B.  
 Team/Équipe: Kelowna Rockets (WHL)  
 NHL Draft/Repêchage LNH: 2023 eligible/admissible en 2023  
 WHL Draft/Repêchage LHO: Kelowna 2020 (1/8)

YEAR ANNÉE	TEAM ÉQUIPE	Regular Season / Saison régulière					Playoffs / Séries éliminatoires				
		GP PJ	G B	A A	PTS PTS	PIM PUN	GP PJ	G B	A A	PTS PTS	PIM PUN
2018-19	STG (CSSLH-U15)	30	25	27	52	16	3	1	2	3	2
2019-20	STG (CSSLH-U15)	27	43	37	80	47	2	4	3	7	2
2019-20	STG (CSSLH-E15)	1	1	0	1	0	--	--	--	--	--
2020-21	STG (CSSLH-U18)	4	3	1	4	8	--	--	--	--	--
2020-21	KEL (WHL)	14	2	3	5	0	--	--	--	--	--
2021-22	KEL (WHL)	12	4	6	10	8	--	--	--	--	--

## ALEXIS DAVIAULT



Position: Defence/Défenseur  
 Shoots/Tire: Left/Gauche  
 Height/Grandeur: 5'11"/1,80 m  
 Weight/Poids: 172 lbs/78 kg  
 Birthdate/Date de naissance: June 17, 2005/17 juin 2005  
 Hometown/Ville d'origine: Orleans, Ont.  
 Team/Équipe: Sarnia Sting (OHL)  
 NHL Draft/Repêchage LNH: 2023 eligible/admissible en 2023  
 OHL Draft/Repêchage LHO: Sarnia 2021 (3/52)

YEAR ANNÉE	TEAM ÉQUIPE	Regular Season / Saison régulière					Playoffs / Séries éliminatoires				
		GP PJ	G B	A A	PTS PTS	PIM PUN	GP PJ	G B	A A	PTS PTS	PIM PUN
2018-19	EON (ONU14AAA)	28	10	10	20	42	4	0	0	0	8
2019-20	EON (ONU15AAA)	28	11	6	17	26	8	1	0	1	8
2019-20	NAV (HEO-U18AAA)	2	0	3	3	6	--	--	--	--	--
2020-21	NAV (HEO-U18AAA)	--	--	--	--	--	--	--	--	--	--
2021-22	SAR (OHL)	11	0	2	2	2	--	--	--	--	--

## NATHANIEL DAY



Position: Goaltender/Gardien de but  
 Catches/Capte: Left/Gauche  
 Height/Grandeur: 6'0¾"/1,85 m  
 Weight/Poids: 172 lbs/78 kg  
 Birthdate/Date de naissance: February 4, 2005/4 février 2005  
 Hometown/Ville d'origine: Grimsby, Ont.  
 Team/Équipe: Flint Firebirds (OHL)  
 NHL Draft/Repêchage LNH: 2023 eligible/admissible en 2023  
 OHL Draft/Repêchage LHO: Flint 2021 (3/57)

YEAR ANNÉE	TEAM ÉQUIPE	Regular Season / Saison régulière						Playoffs / Séries éliminatoires						
		GP PJ	MIN MIN	GA BA	GAA MOY	SO JB	W-L-T V-D-N	GP PJ	MIN MIN	GA BA	GAA MOY	SO JB	W-L V-D	
2019-20	NIA (ONU15AAA)	20	--	--	3.78	2	--	--	--	--	--	--	--	--
2019-20	NIA (ONU16AAA)	1	--	--	4.50	0	--	--	--	--	--	--	--	--
2020-21	NIA (ONU16AAA)	--	--	--	--	--	--	--	--	--	--	--	--	--
2021-22	FLI (OHL)	1	18	0	0.00	0	0-0-0	--	--	--	--	--	--	--



# PLAYER PROFILES BIOGRAPHIES DES JOUEURS



## ETHAN GAUTHIER



Position: Forward/Avant  
 Shoots/Tire: Right/Droit  
 Height/Grandeur: 5'10½"/1,79 m  
 Weight/Poids: 175 lbs/79,4 kg  
 Birthdate/Date de naissance: January 26, 2005/26 janvier 2005  
 Hometown/Ville d'origine: Drummondville, Que./Qc  
 Team/Équipe: Phoenix de Sherbrooke (LHJMQ)  
 NHL Draft/Repêchage LNH: 2023 eligible/admissible en 2023  
 QMJHL Draft/Repêchage LHJMQ: Sherbrooke 2021 (1/1)

YEAR ANNÉE	TEAM ÉQUIPE	Regular Season / Saison régulière					Playoffs / Séries éliminatoires				
		GP PJ	G B	A A	PTS PTS	PIM PUN	GP PJ	G B	A A	PTS PTS	PIM PUN
2018-19	BOF (QCU15AAA)	30	8	12	20	14	--	--	--	--	--
2019-20	BOF (QCU15AAA)	23	13	27	40	22	--	--	--	--	--
2019-20	MAR (QCU18E)	1	0	0	0	0	--	--	--	--	--
2020-21	MAG (LHM18AAAQ)	--	--	--	--	--	--	--	--	--	--
2021-22	SHE (LHJMQ)	19	4	6	10	8	--	--	--	--	--

## KADEN HAMMELL



Position: Defence/Défenseur  
 Shoots/Tire: Right/Droit  
 Height/Grandeur: 6'2"/1,88 m  
 Weight/Poids: 180 lbs/81,7 kg  
 Birthdate/Date de naissance: March 12, 2005/12 mars 2005  
 Hometown/Ville d'origine: Langley, B.C./C.-B.  
 Team/Équipe: Kamloops Blazers (WHL)  
 NHL Draft/Repêchage LNH: 2023 eligible/admissible en 2023  
 WHL Draft/Repêchage LHO: Kamloops 2020 (1/19)

YEAR ANNÉE	TEAM ÉQUIPE	Regular Season / Saison régulière					Playoffs / Séries éliminatoires				
		GP PJ	G B	A A	PTS PTS	PIM PUN	GP PJ	G B	A A	PTS PTS	PIM PUN
2018-19	WVA (CSSHL-U15)	22	3	7	10	6	4	0	1	1	4
2019-20	WVA (CSSHL-U15)	29	12	29	41	22	2	0	2	2	0
2019-20	WVA (CSSHL-U18)	1	0	0	0	0	--	--	--	--	--
2020-21	FV (BCEHL-U18)	--	--	--	--	--	--	--	--	--	--
2020-21	KAM (WHL)	7	0	0	0	0	--	--	--	--	--
2021-22	KAM (WHL)	10	0	2	2	0	--	--	--	--	--

## MAZDEN LESLIE



Position: Defence/Défenseur  
 Shoots/Tire: Right/Droit  
 Height/Grandeur: 6'0"/1,83 m  
 Weight/Poids: 182 lbs/82,6 kg  
 Birthdate/Date de naissance: April 15, 2005/15 avril 2005  
 Hometown/Ville d'origine: Lloydminster, Alta./Alb.  
 Team/Équipe: Vancouver Giants (WHL)  
 NHL Draft/Repêchage LNH: 2023 eligible/admissible en 2023  
 WHL Draft/Repêchage LHO: Vancouver 2020 (1/10)

YEAR ANNÉE	TEAM ÉQUIPE	Regular Season / Saison régulière					Playoffs / Séries éliminatoires				
		GP PJ	G B	A A	PTS PTS	PIM PUN	GP PJ	G B	A A	PTS PTS	PIM PUN
2018-19	LLO (AMBHL)	33	23	27	50	88	4	4	5	9	16
2019-20	LLO (AMHL)	32	5	7	12	70	5	0	3	3	6
2020-21	LLO (AEHL-U18)	4	2	4	6	14	--	--	--	--	--
2020-21	VAN (WHL)	17	5	0	5	17	--	--	--	--	--
2021-22	VAN (WHL)	15	2	4	6	10	--	--	--	--	--

# PLAYER PROFILES BIOGRAPHIES DES JOUEURS



## KALAN LIND



Position: Forward/Avant  
 Shoots/Tire: Left/Gauche  
 Height/Grandeur: 5'11 $\frac{3}{4}$ "/1,82 m  
 Weight/Poids: 153 lbs/69,4 kg  
 Birthdate/Date de naissance: January 25, 2005/25 janvier 2005  
 Hometown/Ville d'origine: Shaunavon, Sask.  
 Team/Équipe: Red Deer Rebels (WHL)  
 NHL Draft/Repêchage LNH: 2023 eligible/admissible en 2023  
 WHL Draft/Repêchage LHO: Red Deer 2020 (1/6)

YEAR ANNÉE	TEAM ÉQUIPE	Regular Season / Saison régulière					Playoffs / Séries éliminatoires				
		GP PJ	G B	A A	PTS PTS	PIM PUN	GP PJ	G B	A A	PTS PTS	PIM PUN
2018-19	SC (SKU15AAA)	24	24	33	57	40	3	3	1	4	2
2018-19	SC (SMAAAHL)	7	0	1	1	6	--	--	--	--	--
2019-20	SC (SKU15AAA)	27	68	52	120	90	3	5	4	9	10
2019-20	SC (SMAAAHL)	10	1	1	2	12	2	1	0	1	0
2020-21	SAS C (SMAAAHL)	6	7	7	14	22	--	--	--	--	--
2020-21	RD (WHL)	15	4	2	6	21	--	--	--	--	--
2021-22	RD (WHL)	20	5	4	9	37	--	--	--	--	--

## DYLAN MACKINNON



Position: Defence/Défenseur  
 Shoots/Tire: Right/Droit  
 Height/Grandeur: 6'1 $\frac{1}{4}$ "/1,86 m  
 Weight/Poids: 187 lbs/84,8 kg  
 Birthdate/Date de naissance: January 12, 2005/12 janvier 2005  
 Hometown/Ville d'origine: Riverview, N.B./N.-B.  
 Team/Équipe: Halifax Mooseheads (LHJMQ)  
 NHL Draft/Repêchage LNH: 2023 eligible/admissible en 2023  
 QMJHL Draft/Repêchage LHJMQ: Halifax 2021 (1/5)

YEAR ANNÉE	TEAM ÉQUIPE	Regular Season / Saison régulière					Playoffs / Séries éliminatoires				
		GP PJ	G B	A A	PTS PTS	PIM PUN	GP PJ	G B	A A	PTS PTS	PIM PUN
2018-19	DIE (NBU15AAA)	27	2	12	14	68	6	0	2	2	4
2019-20	DIE (NBU15AAA)	21	8	6	14	63	--	--	--	--	--
2019-20	MON (NBPEIMMHL)	3	0	0	0	0	--	--	--	--	--
2020-21	MON (NBPEIMU18HL)	16	4	7	11	18	8	2	1	3	20
2021-22	HFX (LHJMQ)	16	0	0	0	21	--	--	--	--	--

## LUKE MCNAMARA



Position: Forward/Avant  
 Shoots/Tire: Left/Gauche  
 Height/Grandeur: 6'1 $\frac{1}{4}$ "/1,86 m  
 Weight/Poids: 170 lbs/77,1 kg  
 Birthdate/Date de naissance: March 2, 2005/2 mars 2005  
 Hometown/Ville d'origine: Mississauga, Ont.  
 Team/Équipe: Saginaw Spirit (OHL)  
 NHL Draft/Repêchage LNH: 2023 eligible/admissible en 2023  
 OHL Draft/Repêchage LHO: Saginaw 2021 (1/15)

YEAR ANNÉE	TEAM ÉQUIPE	Regular Season / Saison régulière					Playoffs / Séries éliminatoires				
		GP PJ	G B	A A	PTS PTS	PIM PUN	GP PJ	G B	A A	PTS PTS	PIM PUN
2019-20	TOR JC (ONU15AAA)	31	13	16	29	18	--	--	--	--	--
2020-21	BKS (US15U)	32	20	25	45	20	--	--	--	--	--
2021-22	SAG (OHL)	15	2	4	6	6	--	--	--	--	--

# PLAYER PROFILES BIOGRAPHIES DES JOUEURS



## ETHAN MIEDEMA



Position: Forward/Avant  
 Shoots/Tire: Left/Gauche  
 Height/Grandeur: 6'3¼"/1,91 m  
 Weight/Poids: 201 lbs/91,2 kg  
 Birthdate/Date de naissance: March 22, 2005/22 mars 2005  
 Hometown/Ville d'origine: Cobourg, Ont.  
 Team/Équipe: Windsor Spitfires (OHL)  
 NHL Draft/Repêchage LNH: 2023 eligible/admissible en 2023  
 OHL Draft/Repêchage LHO: Windsor 2021 (1/4)

YEAR ANNÉE	TEAM ÉQUIPE	Regular Season / Saison régulière					Playoffs / Séries éliminatoires				
		GP PJ	G B	A A	PTS PTS	PIM PUN	GP PJ	G B	A A	PTS PTS	PIM PUN
2019-20	QUI (ONU15AAA)	42	44	51	95	28	--	--	--	--	--
2019-20	QUI (ONU16AAA)	1	0	0	0	2	--	--	--	--	--
2020-21	QUI (ONU16AAA)	--	--	--	--	--	--	--	--	--	--
2021-22	WSR (OHL)	16	5	8	13	4	--	--	--	--	--

## LUKE MISA



Position: Forward/Avant  
 Shoots/Tire: Left/Gauche  
 Height/Grandeur: 5'8¾"/1,75 m  
 Weight/Poids: 153 lbs/69,4 kg  
 Birthdate/Date de naissance: November 25, 2005/25 novembre 2005  
 Hometown/Ville d'origine: Oakville, Ont.  
 Team/Équipe: Mississauga Steelheads (OHL)  
 NHL Draft/Repêchage LNH: 2024 eligible/admissible en 2024  
 OHL Draft/Repêchage LHO: Mississauga 2021 (1/9)

YEAR ANNÉE	TEAM ÉQUIPE	Regular Season / Saison régulière					Playoffs / Séries éliminatoires				
		GP PJ	G B	A A	PTS PTS	PIM PUN	GP PJ	G B	A A	PTS PTS	PIM PUN
2019-20	OAK (ONU15AAA)	33	31	31	62	4	--	--	--	--	--
2019-20	OAK (ONU16AAA)	5	4	1	5	0	1	0	0	0	0
2020-21	OAK (ONU16AAA)	--	--	--	--	--	--	--	--	--	--
2021-22	MIS (OHL)	14	2	7	9	2	--	--	--	--	--

## TYLER PEDDLE



Position: Forward/Avant  
 Shoots/Tire: Left/Gauche  
 Height/Grandeur: 6'0¾"/1,85 m  
 Weight/Poids: 185 lbs/83,9 kg  
 Birthdate/Date de naissance: January 28, 2005/28 janvier 2005  
 Hometown/Ville d'origine: Antigonish, N.S./N.-É.  
 Team/Équipe: Voltigeurs de Drummondville (LHJMQ)  
 NHL Draft/Repêchage LNH: 2023 eligible/admissible en 2023  
 QMJHL Draft/Repêchage LHJMQ: Drummondville 2021 (1/2)

YEAR ANNÉE	TEAM ÉQUIPE	Regular Season / Saison régulière					Playoffs / Séries éliminatoires				
		GP PJ	G B	A A	PTS PTS	PIM PUN	GP PJ	G B	A A	PTS PTS	PIM PUN
2018-19	NOVA (NSMBHL)	33	27	10	37	12	2	0	1	1	2
2019-20	NOVA (NSMBHL)	33	57	27	84	30	2	2	2	4	4
2020-21	SSM (US16U)	47	31	15	46	8	--	--	--	--	--
2021-22	DRU (LHJMQ)	20	10	3	13	2	--	--	--	--	--

# PLAYER PROFILES BIOGRAPHIES DES JOUEURS



## SCOTT RATZLAFF

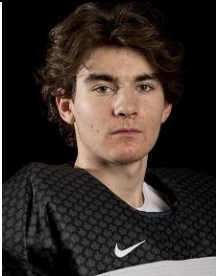

Position: Goaltender/Gardien de but  
 Catches/Capte: Left/Gauche  
 Height/Grandeur: 6'0¼"/1,84 m  
 Weight/Poids: 168 lbs/76,2 kg  
 Birthdate/Date de naissance: March 9, 2005/9 mars 2005  
 Hometown/Ville d'origine: Irma, Alta./Alb.  
 Team/Équipe: Seattle Thunderbirds (WHL)  
 NHL Draft/Repêchage LNH: 2023 eligible/admissible en 2023  
 WHL Draft/Repêchage LHO: Seattle 2020 (2/43)

YEAR ANNÉE	TEAM ÉQUIPE	Regular Season / Saison régulière						Playoffs / Séries éliminatoires					
		GP PJ	MIN MIN	GA BA	GAA MOY	SO JB	W-L-T V-D-N	GP PJ	MIN MIN	GA BA	GAA MOY	SO JB	W-L V-D
2018-19	RWHC (HSL-U15)	13	--	--	3.12	2	8-3-0	1	--	--	4.07	0	0-1
2019-20	LLO (AMBHL)	--	970	39	2.41	2	9-5-3	--	480	13	1.63	1	7-1
2020-21	NAX (CSSHL-U16)	1	60	0	0.00	1	1-0-0	--	--	--	--	--	--
2020-21	SEA (WHL)	3	81	4	2.98	0	1-0-0	--	--	--	--	--	--
2021-22	SEA (WHL)	5	246	10	2.44	0	4-0-0	--	--	--	--	--	--

## RYKER SINGER

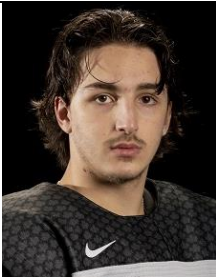

Position: Forward/Avant  
 Shoots/Tire: Right/Droit  
 Height/Grandeur: 5'9"/1,75 m  
 Weight/Poids: 164 lbs/74,4 kg  
 Birthdate/Date de naissance: April 19, 2005/19 avril 2005  
 Hometown/Ville d'origine: Lloydminster, Alta./Alb.  
 Team/Équipe: Prince George Cougars (WHL)  
 NHL Draft/Repêchage LNH: 2023 eligible/admissible en 2023  
 WHL Draft/Repêchage LHO: Prince George 2020 (1/22)

YEAR ANNÉE	TEAM ÉQUIPE	Regular Season / Saison régulière					Playoffs / Séries éliminatoires				
		GP PJ	G B	A A	PTS PTS	PIM PUN	GP PJ	G B	A A	PTS PTS	PIM PUN
2018-19	LLO (AMBHL)	30	17	24	41	67	4	1	2	3	20
2019-20	LLO (AMBHL)	32	30	21	51	128	7	8	3	11	41
2019-20	LLO (AMMHL)	1	0	0	0	0	--	--	--	--	--
2020-21	LLO (AEHL-U18)	4	1	3	4	4	--	--	--	--	--
2021-22	PG (WHL)	15	2	2	4	10	--	--	--	--	--

## MATTHEW SOTO



Position: Forward/Avant  
 Shoots/Tire: Right/Droit  
 Height/Grandeur: 5'10½"/1,79 m  
 Weight/Poids: 169 lbs/76,7 kg  
 Birthdate/Date de naissance: August 31, 2005/31 août 2005  
 Hometown/Ville d'origine: Oakville, Ont.  
 Team/Équipe: Kingston Frontenacs (OHL)  
 NHL Draft/Repêchage LNH: 2023 eligible/admissible en 2023  
 OHL Draft/Repêchage LHO: Kingston 2021 (1/5)

YEAR ANNÉE	TEAM ÉQUIPE	Regular Season / Saison régulière					Playoffs / Séries éliminatoires				
		GP PJ	G B	A A	PTS PTS	PIM PUN	GP PJ	G B	A A	PTS PTS	PIM PUN
2019-20	OAK (ONU15AAA)	34	21	23	44	20	--	--	--	--	--
2020-21	OAK (ONU16AAA)	--	--	--	--	--	--	--	--	--	--
2021-22	KGN (OHL)	16	4	10	14	4	--	--	--	--	--

# PLAYER PROFILES

## BIOGRAPHIES DES JOUEURS



### CAREY TERRANCE



Position: Forward/Avant  
 Shoots/Tire: Left/Gauche  
 Height/Grandeur: 5'11½"/1,82 m  
 Weight/Poids: 174 lbs/78,9 kg  
 Birthdate/Date de naissance: May 10, 2005/10 mai 2005  
 Hometown/Ville d'origine: Akwesasne, N.Y.  
 Team/Équipe: Erie Otters (OHL)  
 NHL Draft/Repêchage LNH: 2023 eligible/admissible en 2023  
 OHL Draft/Repêchage LHO: Erie 2021 (1/10)

YEAR ANNÉE	TEAM ÉQUIPE	Regular Season / Saison régulière					Playoffs / Séries éliminatoires				
		GP PJ	G B	A A	PTS PTS	PIM PUN	GP PJ	G B	A A	PTS PTS	PIM PUN
2019-20	TOR T (ONU15AAA)	33	14	14	28	8	--	--	--	--	--
2020-21	KEM (HEO-U18AAA)	--	--	--	--	--	--	--	--	--	--
2021-22	ERIE (OHL)	13	1	3	4	10	--	--	--	--	--