Canada's National Men's Summer Under-18 Team Selection Camp

Camp de selection de l'equipe nationale masculine estivale des moins de 18 ans du Canada

August 2-5, 2014 / 2-5 août 2014 – Calgary, Alberta

HockeyCanada.ca

ROSTER
FORMATION

Name Nom	P P	S/C T/C	Ht. Gr.	Wt. Pds	Born DDN	Hometown Ville d'origine	Club Team Équipe de club	NHL Draft Rep. LNH
Callum Booth	G	L/G	6'3"	202	05/21/97	Montreal, Que./Qc	Quebec (QMJHL)	2015 Draft/Rep.
Nick McBride	G	L/G	6'3.5"	182	01/11/97	Maple Ridge, B.C./C.-B.	Prince Albert (WHL)	2015 Draft/Rep.
Zach Sawchenko	G	L/G	6'0.5"	168	12/30/97	Calgary, Alta./Alb.	Moose Jaw (WHL)	2016 Draft/Rep.
Olivier Tremblay	G	L/G	5'11.5"	185	08/20/97	Chicoutimi, Que./Qc	Rimouski (QMJHL)	2015 Draft/Rep.
Ethan Bear	D	R/D	5'11.5"	202	06/26/97	Ochapowace, Sask.	Seattle (WHL)	2015 Draft/Rep.
Guillaume Brisebois	D	L/G	6'2"	170	07/21/97	St-Hilaire, Que./Qc	Acadie-Bathurst (QMJHL)	2015 Draft/Rep.
Kevin Davis	D	R/D	5'11.5"	176	03/14/97	Kamloops, B.C./C.-B.	Everett (WHL)	2015 Draft/Rep.
Olivier Galipeau	D	L/G	6'0.5"	202	05/22/97	Montreal, Que./Qc	Val-d'Or (QMJHL)	2015 Draft/Rep.
Joe Gatenby	D	R/D	6'0.5"	175	05/15/97	Kelowna, B.C./C.-B.	Kelowna (WHL)	2015 Draft/Rep.
Connor Hobbs	D	R/D	6'1"	188	01/04/97	Saskatoon, Sask.	Medicine Hat (WHL)	2015 Draft/Rep.
Noah Juulsen	D	R/D	6'1.5"	178	04/02/97	Abbotsford, B.C./C.-B.	Everett (WHL)	2015 Draft/Rep.
Justin Lemcke	D	R/D	6'2.5"	200	02/13/97	Whitby, Ont.	Belleville (OHL)	2015 Draft/Rep.
Garrett McFadden	D	L/G	5'10.5"	186	08/21/97	Kincardine, Ont.	Guelph (OHL)	2015 Draft/Rep.
Nicolas Meloche	D	R/D	6'2.5"	199	07/18/97	Rosemère, Que./Qc	Baie-Comeau (QMJHL)	2015 Draft/Rep.
Philippe Myers	D	R/D	6'5"	196	01/25/97	Dieppe, N.B./N.-B.	Rouyn-Noranda (QMJHL)	2015 Draft/Rep.
Chaz Reddekopp	D	L/G	6'3"	214	01/01/97	West Kelowna, B.C./C.-B.	Victoria (WHL)	2015 Draft/Rep.
Jérémy Roy	D	R/D	6'0"	189	05/14/97	Richelieu, Que./Qc	Sherbrooke (QMJHL)	2015 Draft/Rep.
Matthew Spencer	D	R/D	6'1.5"	200	03/24/97	Oakville, Ont.	Peterborough (OHL)	2015 Draft/Rep.
Mitchell Vande Sompel	D	L/G	5'10.5"	182	02/11/97	London, Ont.	Oshawa (OHL)	2015 Draft/Rep.
Parker Wotherspoon	D	L/G	6'0.5"	169	08/24/97	Surrey, B.C./C.-B.	Tri-City (WHL)	2015 Draft/Rep.
Mathew Barzal	F/A	R/D	6'0"	178	05/26/97	Coquitlam, B.C./C.-B.	Seattle (WHL)	2015 Draft/Rep.
Anthony Beauvillier	F/A	L/G	5'10.5"	171	06/08/97	Sorel, Que./Qc	Shawinigan (QMJHL)	2015 Draft/Rep.
Jared Bethune	F/A	L/G	6'0"	172	01/20/97	Fort Frances, Ont.	Warroad High School (USHS)	2015 Draft/Rep.
Lawson Crouse	F/A	L/G	6'4"	211	06/23/97	Mount Brydges, Ont.	Kingston (OHL)	2015 Draft/Rep.
Giorgio Estephan	F/A	R/D	6'0"	188	02/03/97	Edmonton, Alta./Alb.	Lethbridge (WHL)	2015 Draft/Rep.
Glenn Gawdin	F/A	R/D	6'1"	193	03/25/97	Richmond, B.C./C.-B.	Swift Current (WHL)	2015 Draft/Rep.
Matteo Gennaro	F/A	L/G	6'2.5"	184	03/30/97	St. Albert, Alta./Alb.	Prince Albert (WHL)	2015 Draft/Rep.
Sam Harding	F/A	R/D	6'0"	179	03/31/97	Newmarket, Ont.	Oshawa (OHL)	2015 Draft/Rep.
Jansen Harkins	F/A	L/G	6'1"	181	05/23/97	North Vancouver, B.C./C.-B.	Prince George (WHL)	2015 Draft/Rep.
Graham Knott	F/A	L/G	6'3.5"	192	01/13/97	Holland Landing, Ont.	Niagara (OHL)	2015 Draft/Rep.
Travis Konecny	F/A	R/D	5'10"	173	03/11/97	Clachan, Ont.	Ottawa (OHL)	2015 Draft/Rep.
Mitchell Marner	F/A	R/D	5'11"	154	05/05/97	Thornhill, Ont.	London (OHL)	2015 Draft/Rep.
Hayden McCool	F/A	L/G	6'3"	200	04/11/97	Whitby, Ont.	Niagara (OHL)	2015 Draft/Rep.
Brett McKenzie	F/A	L/G	6'2"	194	03/12/97	Vars, Ont.	North Bay (OHL)	2015 Draft/Rep.
Nick Merkley	F/A	R/D	5'11"	188	05/23/97	Calgary, Alta./Alb.	Kelowna (WHL)	2015 Draft/Rep.
Adam Musil	F/A	R/D	6'2.5"	206	03/26/97	Delta, B.C./C.-B.	Red Deer (WHL)	2015 Draft/Rep.
Nathan Noel	F/A	R/D	5'11"	170	06/21/97	St. John's, N.L./T.-N.-L.	Saint John (QMJHL)	2015 Draft/Rep.
Grayson Pawlenchuk	F/A	L/G	5'11.5"	186	03/22/97	Ardrossan, Alta./Alb.	Red Deer (WHL)	2015 Draft/Rep.
Nicolas Roy	F/A	R/D	6'4"	202	02/05/97	Amos, Que./Qc	Chicoutimi (QMJHL)	2015 Draft/Rep.
Tyler Soy	F/A	L/G	6'0"	169	02/10/97	Surrey, B.C./C.-B.	Victoria (WHL)	2015 Draft/Rep.
Blake Speers	F/A	R/D	5'11.5"	177	01/02/97	Sault Ste. Marie, Ont.	Sault Ste. Marie (OHL)	2015 Draft/Rep.
Mitchell Stephens	F/A	R/D	5'11.5"	184	02/05/97	Peterborough, Ont.	Saginaw (OHL)	2015 Draft/Rep.
Dylan Strome	F/A	L/G	6'3"	187	03/07/97	Mississauga, Ont.	Erie (OHL)	2015 Draft/Rep.
Ethan Szypula	F/A	R/D	5'11"	171	01/28/97	Halton, Ont.	Owen Sound (OHL)	2015 Draft/Rep.

President & Chief Executive Officer / Président et chef de la direction	Tom Renney	Cranbrook, B.C./C.-B.	Hockey Canada
Vice-President, Hockey Operations/National Teams / Vice-président, activités hockey et équipes nationales	Scott Salmond	Creston, B.C./C.-B.	Hockey Canada
Head Scout, Men's National Teams / Dépisteur en chef, équipes nationales masculines	Ryan Jankowski	Calgary, Alta./Alb.	Hockey Canada
Management Group / Groupe de gestion	Tim Speltz	Medicine Hat, Alta./Alb.	Spokane (WHL)
Manager, Hockey Operations / Responsable, activités hockey	Adam Crockatt	Uxbridge, Ont.	Hockey Canada
Head Coach / Entraîneur-chef	Jody Hull	Petrolia, Ont.	Peterborough (OHL)
Assistant Coach / Entraîneur adjoint	Shaun Clouston	Viking, Alta./Alb.	Medicine Hat (WHL)
Assistant Coach / Entraîneur adjoint	Martin Raymond	Pierrefonds, Que./Qc	Drummondville (QMJHL)
Goaltending Consultant / Consultant des gardiens	Corey Hirsch	Medicine Hat, Alta./Alb.	Hockey Canada
Video Manager / Responsable vidéo	Mat Sells	Calgary, Alta./Alb.	Hockey Canada
Equipment Manager / Responsable de l'équipement	Chris Hamilton	Ottawa, Ont.	Oshawa (OHL)
Camp Equipment Manager / Responsable d'équipement au camp	Matt Auerbach	Vernon, B.C./C.-B.	Victoria (WHL)
Therapist / Thérapeute	Cory Cameron	Revelstoke, B.C./C.-B.	Kootenay (WHL)
Therapist / Thérapeute	Richard Rotenberg	North York, Ont.	Sault Ste. Marie (OHL)
Doctor / Médecin	Dr. David Manning	Calgary, Alta./Alb.	Hockey Canada
Mental Skills Coach / Entraîneur en développement des habiletés mentales	Derek Robinson	Calgary, Alta./Alb.	Hockey Canada
Media Relations / Relations médias	Francis Dupont	Montreal, Que./Qc	Hockey Canada

ROSTER
FORMATION

RED / ROUGE

# / N°	Name / Nom	P / P	S/C / T/C	Ht. / Gr.	Wt. / Pds	Born / DDN	Hometown / Ville d'origine	Club Team / Équipe de club	NHL Draft / Rep. LNH
31	Zach Sawchenko	G	L/G	6'0.5"	168	12/30/97	Calgary, Alta./Alb.	Moose Jaw (WHL)	2016 Draft/Rep.
35	Callum Booth	G	L/G	6'3"	202	05/21/97	Montreal, Que./Qc	Quebec (QMJHL)	2015 Draft/Rep.
2	Mitchell Vande Sompel	D	L/G	5'10.5"	182	02/11/97	London, Ont.	Oshawa (OHL)	2015 Draft/Rep.
3	Parker Wotherspoon	D	L/G	6'0.5"	169	08/24/97	Surrey, B.C./C.-B.	Tri-City (WHL)	2015 Draft/Rep.
4	Noah Juulsen	D	R/D	6'1.5"	178	04/02/97	Abbotsford, B.C./C.-B.	Everett (WHL)	2015 Draft/Rep.
5	Nicolas Meloche	D	R/D	6'2.5"	199	07/18/97	Rosemère, Que./Qc	Baie-Comeau (QMJHL)	2015 Draft/Rep.
6	Philippe Myers	D	R/D	6'5"	196	01/25/97	Dieppe, N.B./N.-B.	Rouyn-Noranda (QMJHL)	2015 Draft/Rep.
7	Guillaume Brisebois	D	L/G	6'2"	170	07/21/97	St-Hilaire, Que./Qc	Acadie-Bathurst (QMJHL)	2015 Draft/Rep.
8	Kevin Davis	D	R/D	5'11.5"	176	03/14/97	Kamloops, B.C./C.-B.	Everett (WHL)	2015 Draft/Rep.
9	Joe Gatenby	D	R/D	6'0.5"	175	05/15/97	Kelowna, B.C./C.-B.	Kelowna (WHL)	2015 Draft/Rep.
10	Giorgio Estephan	F/A	R/D	6'0"	188	02/03/97	Edmonton, Alta./Alb.	Lethbridge (WHL)	2015 Draft/Rep.
11	Dylan Strome	F/A	L/G	6'3"	187	03/07/97	Mississauga, Ont.	Erie (OHL)	2015 Draft/Rep.
12	Hayden McCool	F/A	L/G	6'3"	200	04/11/97	Whitby, Ont.	Niagara (OHL)	2015 Draft/Rep.
13	Adam Musil	F/A	R/D	6'2.5"	206	03/26/97	Delta, B.C./C.-B.	Red Deer (WHL)	2015 Draft/Rep.
14	Glenn Gawdin	F/A	R/D	6'1"	193	03/25/97	Richmond, B.C./C.-B.	Swift Current (WHL)	2015 Draft/Rep.
15	Graham Knott	F/A	L/G	6'3.5"	192	01/13/97	Holland Landing, Ont.	Niagara (OHL)	2015 Draft/Rep.
16	Nicolas Roy	F/A	R/D	6'4"	202	02/05/97	Amos, Que./Qc	Chicoutimi (QMJHL)	2015 Draft/Rep.
21	Mitchell Stephens	F/A	R/D	5'11.5"	184	02/05/97	Peterborough, Ont.	Saginaw (OHL)	2015 Draft/Rep.
23	Jared Bethune	F/A	L/G	6'0"	172	01/20/97	Fort Frances, Ont.	Warroad High School (USHS)	2015 Draft/Rep.
24	Ethan Szypula	F/A	R/D	5'11"	171	01/28/97	Halton, Ont.	Owen Sound (OHL)	2015 Draft/Rep.
28	Anthony Beauvillier	F/A	L/G	5'10.5"	171	06/08/97	Sorel, Que./Qc	Shawinigan (QMJHL)	2015 Draft/Rep.
34	Mitchell Marner	F/A	R/D	5'11"	154	05/05/97	Thornhill, Ont.	London (OHL)	2015 Draft/Rep.

WHITE / BLANC

# / N°	Name / Nom	P / P	S/C / T/C	Ht. / Gr.	Wt. / Pds	Born / DDN	Hometown / Ville d'origine	Club Team / Équipe de club	NHL Draft / Rep. LNH
40	Olivier Tremblay	G	L/G	5'11.5"	185	08/20/97	Chicoutimi, Que./Qc	Rimouski (QMJHL)	2015 Draft/Rep.
42	Nick McBride	G	L/G	6'3.5"	182	01/11/97	Maple Ridge, B.C./C.-B.	Prince Albert (WHL)	2015 Draft/Rep.
2	Garrett McFadden	D	L/G	5'10.5"	186	08/21/97	Kincardine, Ont.	Guelph (OHL)	2015 Draft/Rep.
3	Jérémy Roy	D	R/D	6'0"	189	05/14/97	Richelieu, Que./Qc	Sherbrooke (QMJHL)	2015 Draft/Rep.
4	Ethan Bear	D	R/D	5'11.5"	202	06/26/97	Ochapowace, Sask.	Seattle (WHL)	2015 Draft/Rep.
5	Olivier Galipeau	D	L/G	6'0.5"	202	05/22/97	Montreal, Que./Qc	Val-d'Or (QMJHL)	2015 Draft/Rep.
6	Chaz Reddekopp	D	L/G	6'3"	214	01/01/97	West Kelowna, B.C./C.-B.	Victoria (WHL)	2015 Draft/Rep.
7	Justin Lemcke	D	R/D	6'2.5"	200	02/13/97	Whitby, Ont.	Belleville (OHL)	2015 Draft/Rep.
10	Matthew Spencer	D	R/D	6'1.5"	200	03/24/97	Oakville, Ont.	Peterborough (OHL)	2015 Draft/Rep.
11	Connor Hobbs	D	R/D	6'1"	188	01/04/97	Saskatoon, Sask.	Medicine Hat (WHL)	2015 Draft/Rep.
8	Nathan Noel	F/A	R/D	5'11"	170	06/21/97	St. John's, N.L./T.-N.-L.	Saint John (QMJHL)	2015 Draft/Rep.
9	Blake Speers	F/A	R/D	5'11.5"	177	01/02/97	Sault Ste. Marie, Ont.	Sault Ste. Marie (OHL)	2015 Draft/Rep.
12	Brett McKenzie	F/A	L/G	6'2"	194	03/12/97	Vars, Ont.	North Bay (OHL)	2015 Draft/Rep.
13	Tyler Soy	F/A	L/G	6'0"	169	02/10/97	Surrey, B.C./C.-B.	Victoria (WHL)	2015 Draft/Rep.
14	Travis Konecny	F/A	R/D	5'10"	173	03/11/97	Clachan, Ont.	Ottawa (OHL)	2015 Draft/Rep.
15	Matteo Gennaro	F/A	L/G	6'2.5"	184	03/30/97	St. Albert, Alta./Alb.	Prince Albert (WHL)	2015 Draft/Rep.
16	Jansen Harkins	F/A	L/G	6'1"	181	05/23/97	North Vancouver, B.C./C.-B.	Prince George (WHL)	2015 Draft/Rep.
23	Mathew Barzal	F/A	R/D	6'0"	178	05/26/97	Coquitlam, B.C./C.-B.	Seattle (WHL)	2015 Draft/Rep.
24	Lawson Crouse	F/A	L/G	6'4"	211	06/23/97	Mount Brydges, Ont.	Kingston (OHL)	2015 Draft/Rep.
28	Sam Harding	F/A	R/D	6'0"	179	03/31/97	Newmarket, Ont.	Oshawa (OHL)	2015 Draft/Rep.
29	Grayson Pawlenchuk	F/A	L/G	5'11.5"	186	03/22/97	Ardrossan, Alta./Alb.	Red Deer (WHL)	2015 Draft/Rep.
34	Nick Merkley	F/A	R/D	5'11"	188	05/23/97	Calgary, Alta./Alb.	Kelowna (WHL)	2015 Draft/Rep.

SCHEDULE
HORAIRE

Time (MT) Heure (HR)	Event Événement	Teams Équipes	Arena Aréna	Location Lieu
Saturday, August 2, 2014 / Samedi 2 août 2014				
10:00-11:00	Practice/Entraînement	Red/Rouges	Markin MacPhail Centre – Rink C	Calgary, Alta./Alb.
11:15-12:15	Practice/Entraînement	White/Blancs	Markin MacPhail Centre – Rink C	Calgary, Alta./Alb.
17:00-18:30	Practice/Entraînement	Red/Rouges	Markin MacPhail Centre – Rink A	Calgary, Alta./Alb.
18:45-20:15	Practice/Entraînement	White/Blancs	Markin MacPhail Centre – Rink A	Calgary, Alta./Alb.
Sunday, August 3, 2014 / Dimanche 3 août 2014				
10:00-11:00	Practice/Entraînement	White/Blancs	Markin MacPhail Centre – Rink A	Calgary, Alta./Alb.
11:15-12:15	Practice/Entraînement	Red/Rouges	Markin MacPhail Centre – Rink A	Calgary, Alta./Alb.
19:00	Game/Match	RED-WHT	Markin MacPhail Centre – Rink A	Calgary, Alta./Alb.
Monday, August 4, 2014 / Lundi 4 août 2014				
17:00	Game/Match	RED-WHT	Markin MacPhail Centre – Rink A	Calgary, Alta./Alb.
Tuesday, August 5, 2014 / Mardi 5 août 2014				
11:00	Game/Match	RED-WHT	Markin MacPhail Centre – Rink A	Calgary, Alta./Alb.

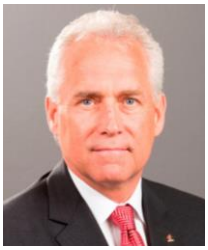

TOM RENNEY

Cranbrook, B.C./C.-B.

President & Chief Executive Officer
Président et chef de la direction

Hockey Canada

HOCKEY CANADA BACKGROUND

Named president and CEO of Hockey Canada in July 15, 2014 … Manages a staff of over 100 people within four offices across Canada … Oversees corporate sales and marketing, licensing, insurance and regulations, hockey development programs both nationally and internationally, high performance programs and communications … Manages and oversees all operations for competitions that Canada participates in internationally, including the IIHF World Junior Championship, IIHF Ice Hockey World Championship, IIHF Ice Hockey Women's World Championship and Olympic Winter Games … Won a silver medal as an assistant coach with Canada at the 2005 IIHF World Championship in Austria … Won a gold medal as an assistant coach with Canada at the 2004 IIHF World Championship in the Czech Republic … Served as Canada's head coach at the 2000 IIHF World Championship in Russia, finishing fourth … Won a silver medal as head coach of Canada's National Junior Team at the 1999 IIHF World Junior Championship in Winnipeg, Man. … Was vice-president of hockey operations with Hockey Canada from 1998-2000 … Won a silver medal as Canada's head coach at the 1996 IIHF World Championship in Austria … Won a bronze medal as Canada's head coach at the 1995 IIHF World Championship in Sweden … Won a gold medal as an assistant coach with Canada at the 1994 IIHF World Championship in Italy … Won a silver medal as head coach of Canada's National Men's Team at the 1994 Olympic Winter Games in Lillehammer, Norway … Served as an assistant coach with Canada at the 1993 IIHF World Championship in Germany, finishing fourth … Served as head coach of Canada's National Men's Team from 1992-94 … Served as an assistant coach with Canada's National Junior Team at the 1992 IIHF World Junior Championship in Germany, finishing sixth

HOCKEY BACKGROUND

Spent two seasons (2012-14) as an associate coach with the NHL's Detroit Red Wings … Spent two seasons (2010-12) as head coach of the NHL's Edmonton Oilers … Spent one season (2009-10) as an associate coach with Edmonton … Spent five seasons (2004-09) as head coach of the NHL's New York Rangers … First Rangers coach since Emile Francis (1970-74) to record three consecutive 40-win seasons (2005-08) … Spent part of one season (2003-04) as an assistant coach with New York … Spent one season (2002-03) as vice-president of player development with New York … Spent two seasons (2000-02) as director of player personnel with New York … Spent parts of two seasons (1996-97) as head coach of the NHL's Vancouver Canucks … Spent two seasons (1990-92) as head coach of the WHL's Kamloops Blazers … Won the Memorial Cup with Kamloops in 1992 … Won the WHL championship with Kamloops in 1991 and 1992 … Posted a winning percentage of .714 (101-37-6) with Kamloops, the highest in Canadian Hockey League history … Served as provincial project coordinator with the B.C. Amateur Hockey Association from 1989-90 … Spent two seasons (1987-89) as head coach of the KIJHL's Columbia Valley Rockies … Won the Keystone Cup as Western Canadian Junior B champions in 1989 … Won the Cyclone Taylor Cup as B.C. Junior B champions in 1989 … Won the KIJHL championship with Columbia Valley in 1988 and 1989 … Spent one season (1986-87) as head coach of the KIJHL's Trail Smoke Eaters

PERSONAL

Married to wife Glenda … Has two daughters, Jessica and Jamie … Is the brother-in-law of former NHLer and Team Canada alumnus Danny Gare … Inducted into the B.C. Hockey Hall of Fame in 2006 … Studied at the University of Victoria and University of North Dakota

ANTÉCÉDENTS AUPRÈS DE HOCKEY CANADA

Nommé président et chef de la direction de Hockey Canada le 15 juillet 2014… Dirige un personnel de plus de 100 personnes réparties dans quatre bureaux au Canada… Supervise les ventes institutionnelles, l'octroi de licences, les assurances et les règlements, les programmes de développement du hockey sur la scène nationale et internationale, les programmes de haute performance et les communications… Gère et supervise toutes les compétitions internationales auxquelles participe le Canada, incluant le Championnat mondial junior de l'IIHF, le Championnat mondial de hockey sur glace de l'IIHF, le Championnat mondial de hockey sur glace féminin de l'IIHF et les Jeux olympiques d'hiver… A remporté une médaille d'argent comme entraîneur adjoint du Canada au Championnat mondial 2005 de l'IIHF en Autriche… A remporté une médaille d'or comme entraîneur adjoint du Canada au Championnat mondial 2004 de l'IIHF en République tchèque… A agi comme entraîneur-chef du Canada au Championnat mondial 2000 de l'IIHF en Russie, terminant quatrième… A remporté une médaille d'argent comme entraîneur-chef de l'équipe nationale junior du Canada au Championnat mondial junior 1999 de l'IIHF à Winnipeg, Man… A été vice-président des activités hockey de Hockey Canada de 1998 à 2000… A remporté une médaille d'argent comme entraîneur-chef du Canada au Championnat mondial 1996 de l'IIHF en Autriche… A remporté une médaille de bronze comme entraîneur-chef du Canada au Championnat mondial 1995 de l'IIHF en Suède… A remporté une médaille d'or comme entraîneur adjoint du Canada au Championnat mondial 1994 de l'IIHF en Italie… A remporté une médaille d'argent comme entraîneur-chef de l'équipe nationale masculine du Canada aux Jeux olympiques d'hiver de 1994 à Lillehammer en Norvège… A agi comme entraîneur adjoint du Canada au Championnat mondial 1993 de l'IIHF en Allemagne, terminant quatrième… A agi comme entraîneur-chef de l'équipe nationale masculine du Canada de 1992 à 1994… A agi comme entraîneur adjoint de l'équipe nationale junior du Canada au Championnat mondial junior 1992 de l'IIHF en Allemagne, terminant sixième

ANTÉCÉDENTS DE HOCKEY

A passé deux saisons (2012-14) comme entraîneur associé des Red Wings de Detroit de la LNH… A passé deux saisons (2010-12) comme entraîneur-chef des Oilers d'Edmonton de la LNH… A passé une saison (2009-10) comme entraîneur associé d'Edmonton… A passé cinq saisons (2004-09) comme entraîneur-chef des Rangers de New York de la LNH… Premier entraîneur des Rangers depuis Emile Francis (1970-74) à accumuler trois saisons consécutives de 40 victoires (2005 à 2008)… A passé une partie de la saison 2003-04 comme entraîneur adjoint de New York… A passé une saison (2002-03) comme vice-président du développement des joueurs de New York… A passé deux saisons (2000-02) comme directeur du personnel des joueurs de New York… A passé des parties de deux saisons (1996-97) comme entraîneur-chef des Canucks de Vancouver de la LNH… A passé deux saisons (1990-92) comme entraîneur-chef des Blazers de Kamloops de la WHL… A remporté la Coupe Memorial avec Kamloops en 1992… A remporté le Championnat de la WHL avec Kamloops en 1991 et en 1992… A accumulé un pourcentage de victoires de 0,714 (101-37-6) avec Kamloops, le plus haut de l'histoire de la Ligue canadienne de hockey… A agi comme coordonnateur provincial de projets pour l'Association de hockey amateur de la Colombie-Britannique de 1989 à 1990… A passé deux saisons (1987-89) comme entraîneur-chef des Rockies de Columbia Valley de la KIJHL… A remporté la Coupe Keystone en tant que champions junior B de l'ouest du Canada en 1989… A remporté la Coupe Cyclone Taylor en tant que champions junior B de la Colombie-Britannique en 1989… A remporté le championnat de la KIJHL avec les Rockies de Columbia Valley en 1988 et en 1989… A passé une saison (1986-87) comme entraîneur-chef des Smoke Eaters de Trail de la KIJHL…

PERSONNEL

Marié à Glenda… A deux filles, Jessica et Jamie… Est le beau-frère de l'ex-joueur de la LNH et ancien d'Équipe Canada Danny Gare… Intronisé au Temple de la renommée du hockey de la Colombie-Britannique en 2006… A étudié à l'Université de Victoria et à l'Université du Dakota du Nord

SCOTT SALMOND

Creston, B.C./C.-B.

Vice-President, Hockey Operations/National Teams
Vice-président, activités hockey/équipes nationales

Hockey Canada

HOCKEY CANADA BACKGROUND

Named Hockey Canada's vice-president of hockey operations/national teams on June 20, 2014 … Served as senior director of hockey operations/national teams from 2010-14 … Served as director of men's national teams from 2005-10 … Was manager of high performance from 2001 to 2005 … Oversees hockey operations for National Men's Team, National Junior Team, national under-18 program and national under-17 program … Led Canada's Men's Olympic Team to a gold medal at the 2010 and 2014 Olympic Winter Games … Worked with Canada's National Junior Team at the 2007, 2008 and 2009 IIHF World Junior Championships, winning a gold medal in all three years … Worked with Canada's National Men's Team at the 2008 IIHF World Championship in Halifax, N.S. and Quebec City, Que., winning a silver medal … Worked with Canada's National Junior Team during the 2007 Canada/Russia Super Series, winning the series with a 7-0-1 record … Was Canada's team leader at the 2007 IIHF World Under-18 Championship … Worked with Canada's Men's Olympic Team at the 2006 Olympic Winter Games in Turin, Italy … Worked with Canada's National Sledge Team at the 2006 Paralympic Winter Games in Turin, Italy and 2010 Paralympic Winter Games in Vancouver, B.C., winning a gold medal in 2006… As team manager, captured the 2003 Loto Cup and the 2003 and 2005 Spengler Cups … As team manager, captured gold medals at the 2003 IIHF World Championship in Finland and the 2004 IIHF World Championship in the Czech Republic, and a silver medal at the 2005 IIHF World Championship in Austria … Was Canada's team leader at the 2001 and 2002 Sweden Games … As team leader, captured a gold medal with Canada's National Men's Summer Under-18 Team at the 2002 Eight Nations Cup in the Czech Republic … Was Canada's team leader at the 2002 IIHF World Under-18 Championship in Slovakia

HOCKEY BACKGROUND

Spent five years with the British Columbia Amateur Hockey Association … Played four years in the British Columbia Junior Hockey League and two years with Mount Royal College … Played one game with the WHL's Tri-City Americans in 1990-91

PERSONAL

Lives in Calgary, Alta., with his wife, Darcee, and two sons, Broden and Oliver … Broden, a goaltender, was drafted by the Kelowna Rockets in the 2013 WHL Bantam Draft … Born on Feb. 4, 1971 in Vancouver, B.C.

ANTÉCÉDENTS AUPRÈS DE HOCKEY CANADA

Nommé vice-président, activités hockey et équipes nationales de Hockey Canada… A été premier directeur des activités hockey et des équipes nationales de 2010 à 2014… A été directeur des équipes nationales masculines de Hockey Canada de 2005 à 2010… Responsable des programmes de haute performance de Hockey Canada de 2001 à 2005… Supervise les activités hockey de l'équipe nationale masculine, de l'équipe nationale junior, du Programme national des moins de 18 ans et du Programme national des moins de 17 ans… A mené l'équipe olympique masculine du Canada à une médaille d'or aux Jeux olympiques d'hiver 2010 et 2014… A travaillé auprès de l'équipe nationale junior du Canada lors des Championnats mondiaux juniors 2007, 2008 et 2009 de l'IIHF, remportant l'or aux trois événements… A travaillé avec l'équipe nationale masculine du Canada au Championnat mondial 2008 de l'IIHF à Halifax (N.-É.) et à Québec (Qc), remportant une médaille d'argent… A travaillé auprès de l'équipe nationale junior du Canada lors de la Super série Canada-Russie 2007, remportant la série avec une fiche de 7-0-1… Chef d'équipe du Canada au Championnat mondial des moins de 18 ans 2007 de l'IIHF… A travaillé auprès de l'équipe olympique masculine du Canada aux Jeux olympiques d'hiver de 2006 à Turin, en Italie… A travaillé auprès de l'équipe nationale sur luge du Canada aux Jeux paralympiques d'hiver de 2006 à Turin, en Italie et aux Jeux paralympiques d'hiver de 2010 à Vancouver, C.-B., remportant une médaille d'or en 2006… À titre de responsable de l'équipe, il a remporté la Coupe Loto 2003 et la Coupe Spengler 2003 et 2005… À titre de responsable de l'équipe, il a aussi remporté une médaille d'or au Championnat mondial 2003 de l'IIHF en Finlande, au Championnat mondial 2004 de l'IIHF en République tchèque ainsi qu'une médaille d'argent au Championnat mondial 2005 de l'IIHF en Autriche… Chef d'équipe du Canada aux Jeux de la Suède 2001 et 2002… À titre de chef d'équipe, il a remporté la médaille d'or à la Coupe des huit nations 2002 en République tchèque avec l'équipe nationale masculine estivale des moins de 18 ans… Chef d'équipe du Canada au Championnat mondial des moins de 18 ans 2002 de l'IIHF en Slovaquie

ANTÉCÉDENTS DE HOCKEY

A travaillé pendant cinq ans auprès de l'Association de hockey amateur de la Colombie-Britannique… A joué au hockey pendant quatre ans dans la Ligue de hockey junior de la Colombie-Britannique et deux ans au Mount Royal College… A pris part à un match avec les Americans de Tri-City de la WHL en 1990-91

PERSONNEL

Habite Calgary, Alberta, avec sa femme, Darcee, et leurs deux fils, Broden et Oliver… Broden, un gardien de but, a été repêché par les Rockets de Kelowna lors du repêchage bantam de la WHL en 2013… Né le 4 février 1971 à Vancouver, C.-B.

RYAN JANKOWSKI

Calgary, Alta./Alb.

Head Scout, Men's National Teams
Dépisteur en chef, équipes nationales masculines

Hockey Canada

HOCKEY CANADA BACKGROUND

Named head scout for Hockey Canada's men's national teams on June 27, 2013 … Responsible for all player evaluations and selections for Canada's National Junior Team, Canada's National Men's Under-18 Team and Canada's national under-17 program … Served as video manager with Hockey Canada from 2002-03, winning a silver medal with Canada's National Junior Team at the 2003 IIHF World Junior Championship … Was video coordinator with Hockey Canada from 1999-2002, winning gold medals at the IIHF World Women's Championship in 2000 and 2001 and an Olympic gold medal in 2002 … Worked as shipper/receiver with Hockey Canada from 1996-99 … Won a gold medal as assistant equipment manager with Canada's National Junior Team at the 1993 IIHF World Junior Championship

HOCKEY BACKGROUND

Served as an amateur scout with the NHL's Montreal Canadiens from 2010-13 … Was assistant general manager and director of amateur scouting with the NHL's New York Islanders from 2006-10 … Was chief European scout with New York from 2003-06 … Was a scout with the WHL's Spokane Chiefs from 1997-2003

PERSONAL

Lives in Calgary, Alta., with his wife, Tracy, and daughter, Krystin … His father, Lou, was a NHL scout from 1973-93 and played 127 NHL games from 1951-55 with Detroit and Chicago

ANTÉCÉDENTS AUPRÈS DE HOCKEY CANADA

Nommé dépisteur en chef des équipes nationales masculines de Hockey Canada le 27 juin 2013… Responsable de l'évaluation et de la sélection de tous les joueurs de l'équipe nationale junior du Canada, de l'équipe nationale masculine des moins de 18 ans du Canada et du Programme national des moins de 17 ans du Canada… A été responsable vidéo chez Hockey Canada de 2002 à 2003, remportant une médaille d'argent avec l'équipe nationale junior du Canada au Championnat mondial junior 2003 de l'IIHF… A été coordonnateur vidéo chez Hockey Canada de 1999 à 2002, remportant deux fois le Championnat mondial féminin de l'IIHF, en 2000 et 2001, et une médaille d'or olympique en 2002… A travaillé au service de l'expédition et de la réception chez Hockey Canada de 1996 à 1999… A gagné une médaille d'or comme adjoint au responsable de l'équipement avec l'équipe nationale junior du Canada au Championnat mondial junior 1993 de l'IIHF

ANTÉCÉDENTS AU HOCKEY

A été recruteur des rangs amateurs pour les Canadiens de Montréal de la LNH de 2010 à 2013… A été directeur général adjoint et directeur du recrutement des rangs amateurs des Islanders de New York de la LNH de 2006 à 2010… A été le recruteur en chef en Europe de New York de 2003 à 2006… A été recruteur pour les Chiefs de Spokane de la WHL de 1997 à 2003

PERSONNEL

Habite Calgary, Alb., avec sa femme Tracy et sa fille Krystin… Son père Lou a été un recruteur dans la LNH de 1973 à 1993 et a joué 127 matchs dans la LNH de 1951 à 1955 avec Detroit et Chicago

JODY HULL

Petrolia, Ont.

Head Coach, Canada's National Men's Summer Under-18 Team
Entraîneur-chef, équipe nationale masculine estivale des moins de 18 ans du Canada

Peterborough Petes (OHL)

HOCKEY CANADA BACKGROUND

Won a gold medal as an assistant coach with Canada's National Men's Under-18 Team at the 2013 IIHF Ice Hockey U18 World Championship in Sochi, Russia … Won a gold medal as video coach with Canada's National Men's Summer Under-18 Team at the 2011 Memorial of Ivan Hlinka tournament in the Czech Republic/Slovakia … Won a gold medal with Canada's National Junior Team at the 1988 IIHF World Junior Championship in Moscow, Russia

HOCKEY BACKGROUND

Has been head coach of the Peterborough Petes since December 20, 2012 … Was an assistant coach with the Petes on two separate occasions, from 2005-08 and 2010-12 … Played 831 career NHL games over 16 seasons for six teams: Hartford, Ottawa, New York Rangers, Florida, Tampa Bay and Philadelphia … Hartford's first-round selection, 17th overall, in the 1987 NHL Entry Draft … Spent three seasons (1985-88) with the OHL's Peterborough Petes

PERSONAL

Lives in Peterborough with his wife Kelly … Has one son, Brayden, and one daughter, MacKenzie

ANTÉCÉDENTS AUPRÈS DE HOCKEY CANADA

A remporté une médaille d'or à titre d'entraîneur adjoint avec l'équipe nationale masculine estivale des moins de 18 ans du Canada au Championnat mondial de hockey sur glace des M18 2013 de l'IIHF à Sotchi, Russie… A remporté une médaille d'or comme entraîneur vidéo avec l'équipe nationale masculine estivale des moins de 18 ans du Canada au Tournoi commémoratif Ivan Hlinka 2011 en République tchèque et en Slovaquie… A remporté une médaille d'or avec l'équipe nationale junior du Canada au Championnat mondial junior 1988 de l'IIHF à Moscou, Russie

ANTÉCÉDENTS AU HOCKEY

Entraîneur-chef des Petes de Peterborough depuis le 20 décembre 2012… A été entraîneur adjoint des Petes à deux reprises de 2005 à 2008 et de 2010 à 2012… A pris part à 831 matchs en carrière dans la LNH au cours de 16 saisons auprès de six équipes différentes (Hartford, Ottawa, Rangers de New York, Floride, Tampa Bay et Philadelphie)… Choix de première ronde de Hartford, 17e au total, lors du repêchage d'amateurs de la LNH en 1987… A passé trois saisons (1985-88) avec les Petes de Peterborough dans l'OHL

PERSONNEL

Habite Peterborough avec sa femme Kelly, son fils Brayden et sa fille MacKenzie

International Coaching Record/Fiche comme entraîneur sur la scène internationale

Role Rôle	Year Année	Team Équipe	Event Événement	GP PJ	W V	OTW VP	OTL DP	L D	T N	Result Résultat
VC/EV	2011	CAN	SU18	5	4	0	0	1	--	Gold/Or
AC/EA	2013	CAN	WU18	7	7	0	0	0	--	Gold/Or

Head Coaching Record/Fiche comme entraîneur-chef

			Regular Season Saison régulière						Playoffs Éliminatoires		
Year Année	Team Équipe	League Evénement	GP PJ	W V	L D	OTL DP	SOL DTB	PTS PTS	GP PJ	W V	L D
2012-13	PBO	OHL	33	18	12	0	3	39	--	--	--
2013-14	PBO	OHL	68	32	30	0	6	70	11	4	7

SHAUN CLOUSTON

Viking, Alta./Alb.

Assistant Coach, Canada's National Men's Summer Under-18 Team
Entraîneur adjoint, équipe nationale masculine estivale des moins de 18 ans du Canada

Medicine Hat Tigers (WHL)

HOCKEY CANADA BACKGROUND

This is his first experience with the Hockey Canada Program of Excellence

HOCKEY BACKGROUND

Has been head coach of the WHL's Medicine Hat Tigers since the start of the 2010-11 season … Was named general manager of Medicine Hat prior to the 2012-13 season … Spent seven seasons (2003-10) as an assistant coach with Medicine Hat … Spent one season (2002-03) as head coach of the WHL's Tri-City Americans … Spent one season (2001-02) as an assistant coach with the WHL's Portland Winterhawks … Spent two seasons (1999-2001) as head coach and director of hockey operations with the CHL's Tulsa Oilers … Spent two seasons (1997-99) as head coach and director of hockey operations with the WPHL's San Angelo Outlaws … Spent part of one season (1996-97) as head coach of the WCHL's Reno Renegades … Spent one season (1996) as head coach of Roller Hockey International's Oakland Skates … Played three seasons (1992-95) with Tulsa … Named CHL Defensive Forward of the Year in 1993-94 and 1994-95 … Won the CHL championship with Tulsa in 1993 … Played two RHI seasons (1993-94) with Oakland … Played one season (1991-92) with the ECHL's Cincinnati Cyclones, serving as captain … Played two seasons (1989-91) with the IHL's Milwaukee Admirals … Played three WHL seasons (1986-89) with Portland … Served as Portland's captain in 1987-88 and 1988-89 … Selected by the New York Rangers in the third round (53rd overall) of the 1986 NHL Entry Draft … Played one season (1985-86) with the University of Alberta

PERSONAL

His brother, Cory, is head coach of the WHL's Prince Albert Raiders, and won a gold medal as head coach of Canada's National Men's Summer Under-18 Team at the 2006 U18 Junior World Cup

ANTÉCÉDENTS AUPRÈS DE HOCKEY CANADA

Ceci marque sa première expérience au sein du Programme d'excellence de Hockey Canada

ANTÉCÉDENTS AU HOCKEY

Est l'entraîneur-chef des Tigers de Medicine Hat de la WHL depuis le début de la saison 2010-11… A été nommé directeur général de Medicine Hat avant la saison 2012-13… A passé sept saisons (2003-10) à titre d'entraîneur adjoint avec Medicine Hat… A passé une saison (2002-03) à titre d'entraîneur adjoint avec les Americans de Tri-City de la WHL… A passé une saison (2001-02) à titre d'entraîneur adjoint avec les Winterhawks de Portland de la WHL… A passé deux saisons (1999-2001) à titre d'entraîneur-chef et de directeur des activités hockey des Oilers de Tulsa de la CHL… A passé deux saisons (1997-99) à titre d'entraîneur-chef et de directeur des activités hockey des Outlaws de San Angelo de la WPHL… A été entraîneur-chef durant une partie de la saison (1996-97) avec les Renegades de Reno de la WCHL… A passé une saison (1996) à titre d'entraîneur-chef des Skates d'Oakland de Roller Hockey International… A passé trois saisons (1992-95) avec Tulsa… Nommée Avant-défensif de l'année de la CHL en 1993-94 et 1994-95… A remporté le championnat de la CHL avec Tulsa en 1993… A joué deux saisons (1993-94) avec Oakland dans la RHI… A joué une saison (1991-92) avec les Cyclones de Cincinnati dans l'ECHL, en tant que capitaine… A joué deux saisons (1989-91) avec les Admirals de Milwaukee de l'IHL… A joué trois saisons dans la WHL (1986-89) avec Portland… A été capitaine de Portland en 1987-88 et 1988-89… Sélectionné par les Rangers de New York en troisième ronde (53e au total) au repêchage d'amateurs 1986 de la LNH… A joué une saison (1985-86) avec l'Université de l'Alberta

PERSONNEL

Son frère, Cory, est l'entraîneur-chef des Raiders de Prince Albert de la WHL et a remporté une médaille d'or à titre d'entraîneur-chef de l'équipe nationale masculine estivale des moins de 18 ans du Canada à la Coupe du monde junior des M18

International Coaching Record/Fiche comme entraîneur sur la scène internationale

Role Rôle	Year Année	Team Équipe	Event Événement	GP PJ	W V	OTW VP	OTL DP	L D	T N	Result Résultat
not applicable/sans objet										

Head Coaching Record/Fiche comme entraîneur-chef

			Regular Season Saison régulière						Playoffs Éliminatoires		
Year Année	Team Équipe	League Événement	GP PJ	W V	L D	OTL DP	T N	PTS PTS	GP PJ	W V	L D
1996-97	RENO	WCHL	49	13	32	--	4	30	--	--	--
1997-98	SA	WPHL	69	29	34	6	--	64	3	0	3
1998-99	SA	WPHL	69	39	25	5	--	83	17	9	8
1999-2000	TUL	CHL	70	38	27	5	--	81	5	2	3
2000-01	TUL	CHL	70	36	26	8	--	80	3	0	3
2002-03	TC	WHL	72	20	44	5	3	47	--	--	--
2010-11	MH	WHL	72	46	18	8	--	100	15	8	7
2011-12	MH	WHL	72	42	24	6	--	90	10	6	4
2012-13	MH	WHL	72	36	33	3	--	75	10	4	6
2013-14	MH	WHL	72	44	24	4	--	92	18	9	9

MARTIN RAYMOND

Pierrefonds, Que./Qc

Assistant Coach, Canada's National Men's Summer Under-18 Team
Entraîneur adjoint, équipe nationale masculine estivale des moins de 18 ans du Canada

Voltigeurs de Drummondville (QMJHL)

HOCKEY CANADA BACKGROUND

Was head coach of Quebec at the 2004 World Under-17 Hockey Challenge in St. John's, N.L., winning a bronze medal … Was a member of Canada's National Men's Team at the 1991 Spengler Cup, finishing third

HOCKEY BACKGROUND

Has been head coach of the QMJHL's Drummondville Voltigeurs since the start of the 2013-14 season … Spent part of one season (2012-13) as an assistant coach with the AHL's Syracuse Crunch … Spent parts of three seasons (2010-13) as an assistant coach with the NHL's Tampa Bay Lightning … Spent one season (2009-10) as an assistant coach with the AHL's Hamilton Bulldogs … Spent 14 seasons (1995-2009) as head coach at McGill University … Helped McGill win the OUA championship in 2006 and 2008 … Named CIS Coach of the Year in 2005-06 … Named OUA East Coach of the Year in 1999-2000, 2004-05, 2005-06 and 2008-09 … Spent two seasons (1997-98) as head coach of Roller Hockey International's Montreal Roadrunners … Spent three seasons (1992-95) as an assistant coach with McGill … Played five seasons (1987-92) at McGill … Named a First Team All-Canadian in 1991-92 … Named McGill's MVP and male athlete of the year in 1991-92

PERSONAL

Inducted into the McGill Sports Hall of Fame in 2011 … Received a master's degree in physical education from McGill University in 1996 … Received a bachelor's degree in education from McGill University in 1990

ANTÉCÉDENTS AUPRÈS DE HOCKEY CANADA

A été entraîneur-chef du Québec au Défi mondial de hockey des moins de 17 ans 2004 à St. John's, T.-N.-L., remportant une médaille de bronze… A été membre de l'équipe nationale masculine du Canada à la Coupe Spengler 1991, terminant troisième

ANTÉCÉDENTS AU HOCKEY

Est entraîneur-chef des Voltigeurs de Drummondville de la LHJMQ depuis le début de la saison 2013-14… A passé une partie d'une saison (2012-13) à titre d'entraîneur adjoint du Crunch de Syracuse de l'AHL… A passé des parties de trois saisons (2010-13) à titre d'entraîneur adjoint du Lightning de Tampa Bay de la LNH… A passé une saison (2009-10) à titre d'entraîneur adjoint des Bulldogs de Hamilton de l'AHL… A passé 14 saisons (1995-2009) à titre d'entraîneur-chef de l'Université McGill… A aidé McGill à remporter le championnat de l'OUA en 2006 et 2008… Nommé Entraîneur de l'année du SIC en 2005-06… Nommé Entraîneur de l'année de l'OUA en 1999-2000, 2004-05, 2005-06 et 2008-09… A passé deux saisons (1997-98) à titre d'entraîneur-chef des Roadrunners de Montréal de Roller Hockey International… A passé trois saisons (1992-95) à titre d'entraîneur adjoint de McGill… A joué cinq saisons (1987-92) à McGill… Nommé à la première équipe d'étoiles canadienne en 1991-92… Nommé Joueur par excellence et Athlète masculin de l'année en 1991-92

PERSONNEL

Intronisé au Temple de la renommée des sports de McGill en 2011… A obtenu une maîtrise en éducation physique à l'Université McGill en 1996… A obtenu un baccalauréat en éducation physique à l'Université McGill en 1990

International Coaching Record/Fiche comme entraîneur sur la scène internationale

Role Rôle	Year Année	Team Équipe	Event Événement	GP PJ	W V	OTW VP	OTL DP	L D	T N	Result Résultat
not applicable/sans objet										

Head Coaching Record/Fiche comme entraîneur-chef

			Regular Season Saison régulière						Playoffs Éliminatoires		
Year Année	Team Équipe	League Événement	GP PJ	W V	L D	OTL DP	T N	PTS PTS	GP PJ	W V	L D
1995-96	MCG	CIAU	unavailable/non disponible						unavailable/non disponible		
1996-97	MCG	CIAU	26	14	10	--	2	30	unavailable/non disponible		
1997-98	MCG	CIAU	26	12	10	--	4	28	unavailable/non disponible		
1998-99	MCG	CIAU	26	13	9	--	4	30	unavailable/non disponible		
1990-00	MCG	CIAU	26	21	5	--	0	42	unavailable/non disponible		
2000-01	MCG	CIAU	24	10	11	--	3	23	unavailable/non disponible		
2001-02	MCG	CIS	24	13	9	--	2	24	unavailable/non disponible		
2002-03	MCG	CIS	24	16	6	--	2	34	unavailable/non disponible		
2003-04	MCG	CIS	24	9	9	--	6	24	unavailable/non disponible		
2004-05	MCG	CIS	24	17	6	--	1	35	unavailable/non disponible		
2005-06	MCG	CIS	24	20	1	--	3	43	unavailable/non disponible		
2006-07	MCG	CIS	28	15	7	--	6	36	unavailable/non disponible		
2007-08	MCG	CIS	28	18	9	--	1	37	unavailable/non disponible		
2008-09	MCG	CIS	28	18	8	--	2	38	unavailable/non disponible		
2013-14	DRU	QMJHL	68	43	21	4	--	90	11	6	5

ADAM CROCKATT

Uxbridge, Ont.

Manager, Hockey Operations/National Teams
Responsable, activités hockey/équipes nationales

Hockey Canada

HOCKEY CANADA BACKGROUND

Has been manager of men's national teams with Hockey Canada since August 2006 … Is responsible for Canada's National Sledge Team, including managing the team and international and domestic camps and events, and developing them game across Canada … Won a bronze medal with Canada's National Sledge Team at the 2014 Paralympic Winter Games in Sochi, Russia … Won a gold medal with Canada at the 2013 World Sledge Hockey Challenge in Toronto, Ont. … Won a gold medal with Canada at the Four Nations Tournament in Sochi, Russia …Won a gold medal with Canada at the 2013 IPC Sledge Hockey World Championship in Goyang, Korea … Won the Spengler Cup with Canada in 2012 … Won a silver medal with Canada at the 2012 World Sledge Hockey Challenge in Calgary, Alta. … Won a bronze medal with Canada at the 2012 IPC Sledge Hockey World Championship in Hamar, Norway … Won a gold medal with Canada at the 2011 World Sledge Hockey Challenge in Calgary, Alta. …Won a gold medal with Canada at the 2011 World Sledge Hockey Challenge in London, Ont. … Helped Canada finish fourth at the 2010 Paralympic Winter Games in Vancouver, B.C. … Won a silver medal with Canada at the 2009 World Sledge Hockey Challenge in Charlottetown, P.E.I. … Won a bronze medal with Canada at the 2009 IPC Sledge Hockey World Championship in Ostrava, Czech Republic … Won a gold medal with Canada at the 2009 Hockey Canada Cup in Vancouver, B.C. … Won a gold medal with Canada at the 2008 World Sledge Hockey Challenge in Charlottetown, P.E.I. … Won a gold medal with Canada at the 2008 IPC Sledge Hockey World Championship in Marlborough, Mass. … Won a gold medal with Canada at the 2007 World Sledge Hockey Challenge in Kelowna, B.C. … Helped Canada's National Men's Team finish second at the 2010 Spengler Cup, fifth at the 2011 Spengler Cup, and win the 2012 Spengler Cup … Worked as coordinator of men's national teams from 2005 to 2006 … Assisted the director of men's national teams with team services and administration for a number of events, including the Loto Cup, Spengler Cup, IIHF World Championship and Winter Olympic Games

HOCKEY BACKGROUND

Was team manager for the University of Ottawa men's hockey team from 2004 to 2005

PERSONAL

Lives in Calgary, Alta. … Received an Honours Bachelor of Arts degree in History from the University of Ottawa in 2005

ANTÉCÉDENTS AUPRÈS DE HOCKEY CANADA

Nommé responsable des équipes nationales masculines en août 2006… Responsable de l'équipe nationale sur luge, y compris la gestion de l'équipe, des camps et des événements internationaux et nationaux et le développement du jeu partout au Canada… A remporté une médaille de bronze avec le Canada aux Jeux paralympiques de 2014 à Sotchi, Russie… A remporté une médaille d'or avec le Canada au Défi mondial de hockey sur luge 2013 à Toronto, Ontario… A remporté une médaille d'or avec le Canada au tournoi des quatre nations à Sotchi, Russie… A remporté une médaille d'or avec le Canada au Championnat mondial de hockey sur luge 2013 du CIP à Goyang, Corée… A remporté le Coupe Spengler à 2012… A remporté une médaille d'argent avec le Canada au Défi mondial de hockey sur luge 2012 à Calgary, Alberta… A remporté la médaille de bronze au Championnat mondial de hockey sur luge 2012 du CIP à Hamar, Norvège … A remporté une médaille d'or avec le Canada au Défi mondial de hockey sur luge 2011 à Calgary, Alberta… A remporté une médaille d'or avec le Canada au Défi mondial de hockey sur luge 2011 à London, Ontario… A aidé le Canada à terminer quatrième aux Jeux paralympiques de 2010 à Vancouver. C.-B… A remporté une médaille d'argent avec le Canada au Défi mondial de hockey sur luge 2009 à Charlottetown, Î.-P.-É… A remporté une médaille de bronze avec le Canada au Championnat mondial de hockey sur luge 2009 du CIP en République tchèque… A remporté une médaille d'or avec le Canada à la Coupe Hockey Canada 2009 à Vancouver, C.-B… A remporté une médaille d'or avec le Canada au Défi mondial de hockey sur luge 2008 à Charlottetown, Î.-P.-É… A remporté une médaille d'or avec le Canada au Championnat mondiaux de hockey sur luge du CIP 2008… A remporté une médaille d'or avec le Canada au Défi mondial de hockey sur luge 2007 à Kelowna en Colombie-Britannique… A aidé l'équipe nationale masculine du Canada à terminer deuxième à la Coupe Spengler 2010… A agi comme coordonnateur des équipes nationales masculines de 2005 à 2006… Adjoint au directeur des équipes nationales masculines pour les services aux équipes et l'administration lors de plusieurs événements, dont la Coupe Loto, la Coupe Spengler, le Championnat mondial de l'IIHF et les Jeux olympiques d'hiver.

ANTÉCÉDENTS DE HOCKEY

Directeur d'équipe de l'équipe de hockey masculin de l'Université d'Ottawa de 2004 à 2005.

PERSONNEL

Habite Calgary, Alberta. … A obtenu un baccalauréat spécialisé ès arts en histoire de l'Université d'Ottawa en 2005… Équipe préférée de la LNH : Maple Leafs de Toronto

MATHEW BARZAL
FORWARD/AVANT

Shoots/Tire : Right/Droit
Height/Grandeur : 5'11"/1m80
Weight/Poids : 171 lbs/77.6 kg
Birthdate/Date de naissance : May 26, 1997/26 mai 1997
Birthplace/Lieu de naissance : Vancouver, B.C./C.-B.
Hometown/Ville d'origine : Coquitlam, B.C./C.-B.
Club Team/Équipe de club : Seattle Thunderbirds (WHL)
MHA/Assoc. de hockey mineur : Burnaby Winter Club
NHL Draft/Repêchage LNH : 2015 eligible/admissible en 2015

HOCKEY CANADA BACKGROUND
Won a bronze medal with Canada's National Men's Under-18 Team at the 2014 IIHF Ice Hockey U18 World Championship in Imatra and Lappeenranta, Finland

HOCKEY BACKGROUND
Seattle's first-round selection, first overall, in the 2012 WHL Bantam Draft … **2013-14:** Fourth in Seattle scoring … Led Seattle rookies in scoring … Sixth in WHL rookie scoring … Set a career high with four points (4A) on Oct. 5 vs. Lethbridge … **Minor Hockey:** Lists John Batchelor as his favourite minor hockey coach … Co-winner (with Jansen Harkins) of the B.C. Minor Hockey Player of the Year Award in 2012-13 … Led the B.C. Major Midget League in scoring in 2012-13 … Won a gold medal at the Western Canadian Bantam Championship with the Burnaby Winter Club in 2011 and 2012, captaining the team in 2012 … Named Top Forward at the 2012 Western Canadian Bantam Championship … Won a gold medal at B.C. provincials (Bantam AAA) with the Burnaby Winter Club in 2011 and 2012 … Captained British Columbia to a gold medal at the 2012 Western Canada U16 Challenge Cup … Attended the NHLPA Allstate All-Canadians Mentorship Camp in 2012 … Won a bronze medal at the Western Canadian Bantam Championship with the Burnaby Winter Club in 2010 … Won a silver medal with the Burnaby Winter Club at the 2010 Quebec International Peewee Hockey Tournament

PERSONAL
Son of Mike and Nadia … Has one sister, Liana … Favourite NHL team: Calgary Flames … Favourite player: Jonathan Toews

ANTÉCÉDENTS AUPRÈS DE HOCKEY CANADA
A remporté une médaille de bronze avec l'équipe nationale masculine des moins de 18 ans du Canada au Championnat mondial de hockey sur glace des M18 2014 à Lappeenranta, Finlande

ANTÉCÉDENTS AU HOCKEY
Choix de première ronde de Seattle, premier au total, lors du repêchage bantam 2012 de la WHL… **2013-14 :** Quatrième meilleur pointeur de Seattle… Meilleur pointeur chez les recrues de Seattle… Sixième meilleur pointeur parmi les recrues de la WHL… A atteint un sommet en carrière en accumulant quatre points (4 A) le 5 octobre c. Lethbridge… **Hockey mineur :** Nomme John Batchelor comme son entraîneur préféré au hockey mineur… Colauréat (avec Jansen Harkins) du Prix du joueur de hockey mineur de l'année de la C.-B. en 2012-13… Meilleur pointeur de la Ligue de hockey midget majeur de la C.-B. en 2012-13… A remporté une médaille d'or au Championnat bantam de l'Ouest canadien avec le Winter Club Burnaby en 2011 et 2012; il était capitaine de la formation en 2012… Nommé Meilleur avant du Championnat bantam de l'Ouest canadien en 2012… A remporté une médaille d'or aux provinciaux de la C.-B. (bantam AAA) avec le Winter Club de Burnaby en 2011 et 2012… Capitaine de l'équipe de la Colombie-Britannique qui a remporté la médaille d'or à la Coupe du défi de l'Ouest du Canada en 2012… A assisté au camp de mentorat pancanadien Allstate de l'AJLNH en 2012… A remporté une médaille de bronze au Championnat bantam de l'Ouest canadien avec le Winter Club de Burnaby en 2010… A remporté une médaille d'argent au Tournoi international peewee de Québec avec le Winter Club de Burnaby en 2010

PERSONNEL
Fils de Mike et Nadia… A une sœur, Liana… Équipe préférée de la LNH : Flames de Calgary… Joueur préféré : Jonathan Toews

Statistics/Statistiques – International/National

Year Année	Team Équipe	Event Événement	GP PJ	G B	A A	PTS PTS	PIM PUN	Result Résultat
Regional/Régional								
		not applicable/sans objet						
National								
2014	CAN	WU18	7	1	3	4	6	Bronze
	CAN	**U18**	**7**	**1**	**3**	**4**	**6**	

Statistics/Statistiques – Club Team/Équipe de club

			Regular Season Saison régulière					Playoffs Séries éliminatoires				
Season Saison	Team Équipe	League Ligue	GP PJ	G B	A A	PTS PTS	PIM PUN	GP PJ	G B	A A	PTS PTS	PIM PUN
2012-13	VNE	BCMML	34	29	74	103	34	3	3	3	6	8
2012-13	COQ	BCHL	6	0	2	2	6	--	--	--	--	--
2013-14	SEA	WHL	59	14	40	54	20	9	1	5	6	4

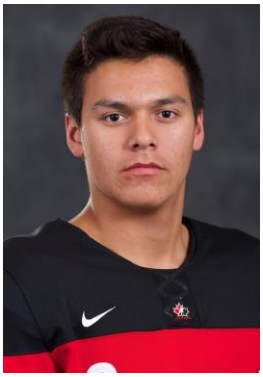

ETHAN BEAR
DEFENCE/DÉFENSEUR

Shoots/Tire : Right/Droit
Height/Grandeur : 5'11"/1m83
Weight/Poids : 203 lbs/92.1 kg
Birthdate/Date de naissance : June 26, 1997/26 juin 1997
Birthplace/Lieu de naissance : Regina, Sask.
Hometown/Ville d'origine : Ochapowace, Sask.
Club Team/Équipe de club : Seattle Thunderbirds (WHL)
MHA/Assoc. de hockey mineur : Ochapowace MHA
NHL Draft/Repêchage LNH : 2015 eligible/admissible en 2015

HOCKEY CANADA BACKGROUND
Captained West at the 2014 World Under-17 Hockey Challenge in Cape Breton, N.S., finishing ninth

HOCKEY BACKGROUND
Seattle's second-round selection, 25th overall, in the 2012 WHL Bantam Draft … **2013-14:** 11th in Seattle scoring … Third in Seattle rookie scoring … Led Seattle rookie defencemen in scoring … **Minor Hockey:** Lists his father, Lloyd, as his favourite minor hockey coach … Named to the SMAAAHL First All-Star Team in 2012-13 … Won a bronze medal with Saskatchewan at the 2012 Western Canada U16 Challenge Cup

PERSONAL
Son of Lloyd and Geraldine … Has one brother, Everett, and two sisters, Tara and Tori … Favourite NHL team: Toronto Maple Leafs … Favourite player: Shea Weber … His uncle has been in the Canadian Forces for nine years and serves as a captain

ANTÉCÉDENTS AUPRÈS DE HOCKEY CANADA
Capitaine d'Équipe Ouest au Défi mondial de hockey des moins de 17 ans 2014 au Cap-Breton, N.-É., terminant neuvième

ANTÉCÉDENTS AU HOCKEY
Choix de deuxième ronde de Seattle, 25e au total, lors du repêchage bantam 2012 de la WHL… **2013-14 :** 11e meilleur pointeur de Seattle… Troisième meilleur pointeur parmi les recrues de Seattle… Meilleur pointeur parmi les défenseurs recrues de Seattle… **Hockey mineur :** Nomme son père Lloyd comme son entraîneur préféré au hockey mineur… Nommé à l'équipe des étoiles de la Ligue de hockey midget de la Saskatchewan… A joué pour la Saskatchewan à la Coupe Défi des M16 de l'Ouest du Canada, terminant troisième

PERSONNEL
Fils de Lloyd et Geraldine… A un frère, Everett, et deux sœurs, Tara et Tori… Équipe préférée de la LNH lorsqu'il était plus jeune : Maple Leafs de Toronto… Joueur préféré : Shea Weber… Son oncle fait partie des Forces armées canadiennes depuis neuf ans où il a le grade de capitaine

Statistics/Statistiques – International/National

Year Année	Team Équipe	Event Événement	GP PJ	G B	A A	PTS PTS	PIM PUN	Result Résultat
Regional/Régional								
2014	WST	WU17	5	0	1	1	0	9th/9e
National								
		not applicable/sans objet						

Statistics/Statistiques – Club Team/Équipe de club

			Regular Season Saison régulière					Playoffs Séries éliminatoires				
Season Saison	Team Équipe	League Ligue	GP PJ	G B	A A	PTS PTS	PIM PUN	GP PJ	G B	A A	PTS PTS	PIM PUN
2012-13	YOR	SMAAAHL	38	7	28	35	30	5	1	1	2	0
2012-13	SEA	WHL	1	0	0	0	0	--	--	--	--	--
2013-14	SEA	WHL	58	6	13	19	18	9	2	2	4	6

ANTHONY BEAUVILLIER
FORWARD/AVANT

Shoots/Tire : Left/Gauche
Height/Grandeur : 5'10"/1m78
Weight/Poids : 165 lbs/74.8 kg
Birthdate/Date de naissance : June 8, 1997/8 juin 1997
Birthplace/Lieu de naissance : Sorel-Tracy, Que./Qc
Hometown/Ville d'origine : Sorel-Tracy, Que./Qc
Club Team/Équipe de club : Cataractes de Shawinigan (QMJHL)
MHA/Assoc. de hockey mineur : AHM Bas-Richelieu
NHL Draft/Repêchage LNH : 2015 eligible/admissible en 2015

HOCKEY CANADA BACKGROUND
Played for Quebec at the 2014 World Under-17 Hockey Challenge in Cape Breton, N.S., finishing fourth

HOCKEY BACKGROUND
Shawinigan's first-round selection, second overall, in the 2013 QMJHL Entry Draft … **2013-14:** Led Shawinigan in scoring … 18th in QMJHL rookie scoring … Set a career high with three points on Jan. 11 vs. Moncton (1G, 2A) and Feb. 1 vs. Rimouski (3A) … **Minor Hockey:** Lists Sébastien Smith as his favourite minor hockey coach … Named LHMAAAQ MVP in 2012-13 … Named to the LHMAAAQ First All-Star Team in 2012-13 … Led the LHMAAAQ in scoring in 2012-13 … Attended the NHLPA Allstate All-Canadians Mentorship Camp in 2013 … Won the Coupe Dodge provincial championship (Midget Espoir) with Collège Antoine-Girouard in 2012 … Won the Jari Kurri Tournament with Team Quebec U15 in 2011 … Won the Coupe Dodge provincial championship (Peewee AA) with the Voyageurs du Richelieu in 2009

PERSONAL
Son of Sylvain and Dominique … Has one brother, Francis … His brother, Francis, played five seasons (2009-14) in the QMJHL with Lewiston, Rimouski, Shawinigan and Rouyn-Noranda, and played for Quebec at the 2010 World Under-17 Hockey Challenge … Favourite NHL team: Pittsburgh Penguins … Favourite player: Sidney Crosby

ANTÉCÉDENTS AUPRÈS DE HOCKEY CANADA
A joué pour le Québec au Défi mondial des moins de 17 ans 2014 à Cap-Breton, N.-É., terminant quatrième.

ANTÉCÉDENTS AU HOCKEY
Choix de première ronde de Shawinigan, deuxième au total, lors du repêchage 2013 de la LHJMQ… **2013-14 :** Meilleur pointeur de Shawinigan… 18e meilleur pointeur parmi les recrues de la LHJMQ… A établi un sommet en carrière avec trois points le 11 janvier c. Moncton (1B, 2A) et le 1er février c. Rimouski (3A)… **Hockey mineur** : Nomme Sébastien Smith comme son entraîneur préféré au hockey mineur… Nommé Joueur par excellence de la LHMAAAQ en 2012-13… Nommé à la première équipe des étoiles de la LHMAAAQ en 2012-13… Meilleur pointeur de la LHMAAQ en 2012-13… A participé au Camp de mentorat des étoiles pancanadiennes Allstate de l'AJLNH en 2013… A remporté la Coupe Dodge au championnat provincial (midget espoir) avec le Collège Antoine-Girard en 2012… A remporté le Tournoi Jari Kurri avec Équipe Québec des M15 en 2011… A remporté la Coupe Dodge au championnat provincial (peewee AA) avec les Voyageurs du Richelieu en 2009…

PERSONNEL
Fils de Sylvain et Dominique... A un frère, Francis... Son frère Francis a joué cinq saisons (2009-14) dans la LHJMQ avec Lewiston, Rimouski, Shawinigan et Rouyn-Noranda, et a joué pour le Québec au Défi mondial de hockey des moins de 17 ans 2010… Équipe préférée de la LNH : Penguins de Pittsburgh… Joueur préféré : Sidney Crosby

Statistics/Statistiques – International/National

Year Année	Team Équipe	Event Événement	GP PJ	G B	A A	PTS PTS	PIM PUN	Result Résultat
Regional/Régional								
2014	QUE	WU17	7	2	2	4	6	4th/4e
National								
		not applicable/sans objet						

Statistics/Statistiques – Club Team/Équipe de club

			Regular Season Saison régulière					Playoffs Séries éliminatoires				
Season Saison	Team Équipe	League Ligue	GP PJ	G B	A A	PTS PTS	PIM PUN	GP PJ	G B	A A	PTS PTS	PIM PUN
2011-12	CAG	QCME	27	27	13	40	52	--	--	--	--	--
2011-12	CAG	LHMAAAQ	9	1	1	2	4	1	0	0	0	0
2012-13	CAG	LHMAAAQ	41	39	25	64	22	13	5	10	15	24
2013-14	SHA	QMJHL	64	9	24	33	26	4	0	0	0	8

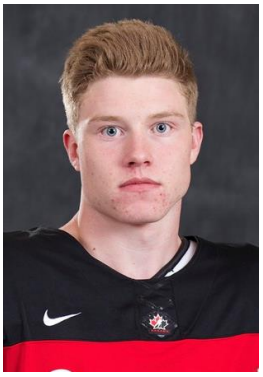

JARED BETHUNE
FORWARD/AVANT

Shoots/Tire : Left/Gauche
Height/Grandeur : 5’11.5”/1m82
Weight/Poids : 176 lbs/79.8 kg
Birthdate/Date de naissance : January 20, 1997/20 janvier 1997
Birthplace/Lieu de naissance : Fort Frances, Ont.
Hometown/Ville d’origine : Fort Frances, Ont.
Club Team/Équipe de club : Warroad High School (USHS)
MHA/Assoc. de hockey mineur : Fort Frances MHA
NHL Draft/Repêchage LNH : 2015 eligible/admissible en 2015

HOCKEY CANADA BACKGROUND
This will mark his first experience with Hockey Canada

HOCKEY BACKGROUND
Was not selected in the WHL Bantam Draft … Listed by the Prince George Cougars … **2013-14:** Second in Warroad scoring … **Minor Hockey:** Lists Michael Tveit and Tony Thortson as his favourite minor hockey coaches … Captained the Warroad Warriors (Bantam AA) in 2008-09 … Captained Fort Frances (Peewee AA) in 2007-08 … Captained Fort Frances (Atom AA) in 2005-06

PERSONAL
Son of Dean and Christine … Has one sister, Courtney … Favourite NHL team: Toronto Maple Leafs … Favourite player: Peter Forsberg … Has committed to the University of Minnesota Duluth for the 2016-17 season … Was born in a truck en route to the hospital

ANTÉCÉDENTS AUPRÈS DE HOCKEY CANADA
Ceci marque sa première expérience avec Hockey Canada

ANTÉCÉDENTS AU HOCKEY
N’a pas été sélectionné au repêchage bantam de la WHL… Inscrit sur la liste des Cougars de Prince George… **2013-14 :** Deuxième pointeur de Warroad… **Hockey mineur :** Nomme Michael Tveit et Tony Thortson comme ses entraîneurs préférés au hockey mineur… Capitaine des Warriors de Warroad (bantam AA) en 2008-09… Capitaine de Fort Frances (pee-wee AA) en 2007-08… Fort Frances (atome AA) en 2005-06

PERSONNEL
Fils de Dean et Christine… A une soeur, Courtney… Équipe préférée de la LNH : Maple Leafs de Toronto… Joueur préféré : Peter Forsberg… S’est engagé auprès de l’Université Minnesota Duluth pour la saison 2016-17… Est né dans un camion en route vers l’hôpital

Statistics/Statistiques – International/National

Year Année	Team Équipe	Event Événement	GP PJ	G B	A A	PTS PTS	PIM PUN	Result Résultat
Regional/Régional								
		not applicable/sans objet						
National								
		not applicable/sans objet						

Statistics/Statistiques – Club Team/Équipe de club

			Regular Season Saison régulière					Playoffs Séries éliminatoires				
Season Saison	Team Équipe	League Ligue	GP PJ	G B	A A	PTS PTS	PIM PUN	GP PJ	G B	A A	PTS PTS	PIM PUN
2012-13	WAR	USHS	25	22	23	45	36	3	4	0	4	2
2013-14	WAR	USHS	25	31	53	84	53	3	4	3	7	4
2013-14	LIN	USHL	6	2	3	5	4	3	0	1	1	2

CALLUM BOOTH
GOALTENDER/GARDIEN DE BUT

Catches/Capte : Left/Gauche
Height/Grandeur : 6'2.5"/1m89
Weight/Poids : 196 lbs/88.9 kg
Birthdate/Date de naissance : May 21, 1997/21 mai 1997
Birthplace/Lieu de naissance : Montreal, Que./Qc
Hometown/Ville d'origine : Montreal, Que./Qc
Club Team/Équipe de club : Remparts de Québec (QMJHL)
MHA/Assoc. de hockey mineur : AHM Notre-Dame-de-Grace
NHL Draft/Repêchage LNH : 2015 eligible/admissible en 2015

HOCKEY CANADA BACKGROUND
Played with Quebec at the 2014 World Under-17 Hockey Challenge in Cape Breton, N.S., finishing fourth

HOCKEY BACKGROUND
Quebec's third-round selection, 52nd overall, in the 2013 QMJHL Entry Draft … **2013-14:** One of three QMJHL rookie goaltenders to play at least 1,000 minutes … Among QMJHL rookie goaltenders to play 500 minutes, finished first in save percentage (.914), third in goals-against average (2.68) and tied for third in wins (11) … **Minor Hockey:** Lists Sylvain Codère as his favourite minor hockey coach … Named Top Goaltender at the 2013 QMJHL Excellence Challenge … Helped Salisbury School win the New England prep school championship in 2013 … Attended the NHLPA Allstate All-Canadians Mentorship Camp in 2012 … Won the Jari Kurri Tournament with Team Quebec U14 in 2010

PERSONAL
Son of Rob and Niki … Has one brother, Angus, and one sister, Amelia … Favourite NHL teams: Montreal Canadiens and Tampa Bay Lightning … Favourite player: Vincent Lecavalier … Has worn the same underwear, socks, dress shirt and tie before every start for the last five years

ANTÉCÉDENTS AUPRÈS DE HOCKEY CANADA
A joué pour le Québec au Défi mondial de hockey des moins de 17 ans 2014 au Cap-Breton, N.-É., terminant quatrième

ANTÉCÉDENTS AU HOCKEY
Choix de troisième ronde de Québec, 52e au total, au repêchage d'amateurs 2013 de la LHJMQ… **2013-14 :** Un des trois gardiens de but recrues de la LHJMQ à avoir joué au moins 500 minutes, terminant premier au chapitre du pourcentage d'arrêts (0,914), troisième au chapitre de la moyenne de buts alloués (2,68) et à égalité au troisième rang au chapitre des victoires (11)… **Hockey mineur** : Nomme Sylvain Codère comme son entraîneur préféré au hockey mineur… Nommé Meilleur gardien de but au Défi d'Excellence 2013 de la LHJMQ… A aidé l'école Salisbury à remporter le championnat des écoles privées de la Nouvelle-Angleterre en 2013… A participé au Camp de mentorat des étoiles pancanadiennes Allstate de l'AJLNH en 2012… A remporté le tournoi Jari Kurri avec Équipe Québec des M14 en 2010

PERSONNEL
Fils de Rob et Niki… A un frère, Angus, et une soeur, Amelia… Équipes préférées de la LNH : Canadiens de Montréal et Lightning de Tampa Bay… Joueur préféré : Vincent Lecavalier… Porte les mêmes sous-vêtements, bas, la même chemise et la même cravate avant chaque départ depuis cinq ans

Statistics/Statistiques – International/National

Year Année	Team Équipe	Event Événement	GP PJ	MIN MIN	GA BA	GAA MOY	SO JB	W-L-T V-D-N	Result Résultat
Regional/Régional									
2012	QUE	WU17	2	84	8	5.70	0	0-1-0	4th/4e
National									
		not applicable/sans objet							

Statistics/Statistiques – Club Team/Équipe de club

			Regular Season Saison régulière						Playoffs Séries éliminatoires					
Season Saison	Team Équipe	League Ligue	GP PJ	MIN MIN	GA BA	GAA MOY	SO JB	W-L-T V-D-N	GP PJ	MIN MIN	GA BA	GAA MOY	SO JB	W-L V-D
2011-12	MTL	QCBAA	5	--	--	2.04	--	--	--	--	--	--	--	--
2012-13	SAL	USHS	27	--	--	2.08	--	--	--	--	--	--	--	--
2013-14	QUE	QMJHL	25	1120	50	2.68	1	11-8-0	1	59	5	5.08	0	0-1

GUILLAUME BRISEBOIS
DEFENCE/DÉFENSEUR

Shoots/Tire : Left/Gauche
Height/Grandeur : 6'1"/1m85
Weight/Poids : 162 lbs/73.5 kg
Birthdate/Date de naissance : July 21, 1997/21 juillet 1997
Birthplace/Lieu de naissance : Longueuil, Que./Qc
Hometown/Ville d'origine : Mont-St-Hilaire, Que./Qc
Club Team/Équipe de club : Titan d'Acadie-Bathurst (QMJHL)
MHA/Assoc. de hockey mineur : Comité des jeunes Riverains
NHL Draft/Repêchage LNH : 2015 eligible/admissible en 2015

HOCKEY CANADA BACKGROUND
Played for Quebec at the 2014 World Under-17 Hockey Challenge in Cape Breton, N.S., finishing fourth

HOCKEY BACKGROUND
Acadie-Bathurst's first-round selection, fifth overall, in the 2013 QMJHL Entry Draft … **2013-14:** Seventh in Acadie-Bathurst scoring … Second in Acadie-Bathurst rookie scoring … Led Acadie-Bathurst defencemen in scoring … Led Acadie-Bathurst in playoff scoring … **Minor Hockey:** Lists Marc-André Rhonda as his favourtie minor hockey coach … Named to the LHMAAAQ Second All-Star Team in 2012-13 … Named MVP with Collège Antoine-Girouard (Bantam AA) in 2011-12 … Won the Atom BB league championship with the Couguars of the Comité des jeunes Riverains in 2007 and 2008

PERSONAL
Son of Stéphane and Adriana … Has one brother, Mathieu, and one sister, Sarah-Maude … Favourite player: Erik Karlsson

ANTÉCÉDENTS AUPRÈS DE HOCKEY CANADA
A joué pour le Québec au Défi mondial de hockey des moins de 17 ans 2014 au Cap-Breton, N.-É., terminant quatrième

ANTÉCÉDENTS AU HOCKEY
Choix de première ronde d'Acadie-Bathurst, cinquième au total, lors du repêchage 2013 de la LHJMQ… **2013-14 :** Septième meilleur pointeur d'Acadie-Bathurst… Deuxième meilleur pointeur parmi les recrues d'Acadie-Bathurst… Meilleur pointeur parmi les défenseurs d'Acadie-Bathurst… Meilleur pointeur d'Acadie-Bathurst lors des éliminatoires… **Hockey mineur :** Nomme Marc-André Rhonda comme son entraîneur préféré au hockey mineur… Nommé à la deuxième équipe des étoiles de la LHMAAAQ en 2012-13… Nommé Joueur par excellence du Collège Antoine-Girouard (bantam AA) en 2011-12… A remporté le championnat de la ligue atome BB avec les Couguars du Comité des jeunes Riverains en 2007 et 2008

PERSONNEL
Fils de Stéphane et Adriana… A un frère, Mathieu, et une sœur, Sarah-Maude… Joueur préféré : Erik Karlsson

Statistics/Statistiques – International/National

Year Année	Team Équipe	Event Événement	GP PJ	G B	A A	PTS PTS	PIM PUN	Result Résultat
Regional/Régional								
2014	QUE	WU17	7	0	0	0	0	4th/4e
National								
		not applicable/sans objet						

Statistics/Statistiques – Club Team/Équipe de club

			Regular Season Saison régulière					Playoffs Séries éliminatoires				
Season Saison	Team Équipe	League Ligue	GP PJ	G B	A A	PTS PTS	PIM PUN	GP PJ	G B	A A	PTS PTS	PIM PUN
2011-12	CAG	QCBAA	34	8	7	15	28	--	--	--	--	--
2011-12	CAG	QCME	9	0	1	1	2	--	--	--	--	--
2012-13	CAG	LHMAAAQ	40	5	17	22	10	11	1	4	5	4
2013-14	BAT	QMJHL	60	3	16	19	26	4	1	2	3	2

LAWSON CROUSE
FORWARD/AVANT

Shoots/Tire : Left/Gauche
Height/Grandeur : 6'3"/1m91
Weight/Poids : 200 lbs/90.7 kg
Birthdate/Date de naissance : June 23, 1997/23 juin 1997
Birthplace/Lieu de naissance : London, Ont.
Hometown/Ville d'origine : Mt. Brydges, Ont.
Club Team/Équipe de club : Kingston Frontenacs (OHL)
MHA/Assoc. de hockey mineur : Elgin-Middlesex MHA
NHL Draft/Repêchage LNH : 2015 eligible/admissible en 2015

HOCKEY CANADA BACKGROUND
Won a bronze medal with Canada's National Men's Under-18 Team at the 2014 IIHF Ice Hockey U18 World Championship in Imatra and Lappeenranta, Finland … Played for Ontario at the 2014 World Under-17 Hockey Challenge in Cape Breton, N.S., finishing fifth

HOCKEY BACKGROUND
Kingston's first-round selection, fifth overall, in the 2013 OHL Priority Selection … **2013-14:** Led Kingston rookies in scoring … 12th in Kingston scoring … 19th in OHL rookie scoring … Named to the OHL Second All-Rookie Team … Set a career high with four points (2G, 2A) on March 12 vs. Barrie … **Minor Hockey:** Lists Ron Horvat as his favourite minor hockey coach … Won Alliance championships with the Elgin-Middlesex Chiefs in 2008 (Atom AAA), 2012 (Bantam AAA) and 2013 (Minor Midget AAA) … Won a gold medal at Ontario provincials (Atom AAA) with Elgin-Middlesex in 2008 … Captained Elgin-Middlesex in Atom AAA, Peewee AAA and Bantam AAA

PERSONAL
Son of Mike and Kristen … Has two sisters, Sara and Kyla … Favourite NHL team: Toronto Maple Leafs … Favourite player: Jarome Iginla

ANTÉCÉDENTS AUPRÈS DE HOCKEY CANADA
A remporté une médaille de bronze avec l'équipe nationale masculine des moins de 18 ans du Canada au Championnat mondial de hockey sur glace des M18 2014 à Lappeenranta, Finlande… A joué pour l'Ontario au Défi mondial de hockey des moins de 17 ans 2014 au Cap-Breton, N.-É., terminant cinquième

ANTÉCÉDENTS AU HOCKEY
Choix de première ronde de Kingston, cinquième au total, lors de la sélection prioritaire 2013 de l'OHL… **2013-14 :** Meilleur pointeur parmi les recrues de Kingston… 12e meilleur pointeur de Kingston… 19e meilleur pointeur parmi les recrues de l'OHL… Nommé à la deuxième équipe des recrues de l'OHL… A atteint un sommet en carrière avec quatre points (2B, 2A) le 12 mars c. Barrie… **Hockey mineur :** Nomme Ron Horvat comme son entraîneur préféré au hockey mineur… A remporté des championnats de l'Alliance avec les Chiefs d'Elgin-Middlesex en 2008 (atome AAA), 2012 (bantam AAA) et 2013 (midget mineur AAA)… A remporté une médaille d'or aux championnats provinciaux de l'Ontario (atome AAA) avec Elgin-Middlesex en 2008… Capitaine d'Elgin-Middlesex dans les catégories atome AAA, pee-wee AAA et bantam AAA

PERSONNEL
Fils de Mike et Kristen… A deux sœurs, Sara et Kayla… Équipe préférée de la LNH : Maple Leafs de Toronto… Joueur préféré : Jarome Iginla

Statistics/Statistiques – International/National

Year Année	Team Équipe	Event Événement	GP PJ	G B	A A	PTS PTS	PIM PUN	Result Résultat
Regional/Régional								
2014	ONT	WU17	5	2	2	4	0	5th/5e
National								
2014	CAN	WU18	7	1	0	1	0	Bronze
	CAN	**U18**	**7**	**1**	**0**	**1**	**0**	

Statistics/Statistiques – Club Team/Équipe de club

			Regular Season Saison régulière					Playoffs Séries éliminatoires				
Season Saison	Team Équipe	League Ligue	GP PJ	G B	A A	PTS PTS	PIM PUN	GP PJ	G B	A A	PTS PTS	PIM PUN
2012-13	EMC	MHAO	81	79	105	184	72	11	7	11	18	43
2012-13	STT	GOJHL	5	0	1	1	0	--	--	--	--	--
2013-14	KNG	OHL	63	15	12	27	64	7	0	3	3	7

KEVIN DAVIS
DEFENCE/DÉFENSEUR

Shoots/Tire : Right/Droit
Height/Grandeur : 5'11"/1m83
Weight/Poids : 176 lbs/79.8 kg
Birthdate/Date de naissance : March 14, 1997/14 mars 1997
Birthplace/Lieu de naissance : Kamloops, B.C./C.-B.
Hometown/Ville d'origine : Kamloops, B.C./C.-B.
Club Team/Équipe de club : Everett Silvertips (WHL)
MHA/Assoc. de hockey mineur : Kamloops MHA
NHL Draft/Repêchage LNH : 2015 eligible/admissible en 2015

HOCKEY CANADA BACKGROUND
Won a silver medal with Pacific at the 2014 World Under-17 Hockey Challenge in Cape Breton, N.S.

HOCKEY BACKGROUND
Everett's first-round selection, 11th overall, in the 2012 WHL Bantam Draft … **2013-14:** 20th in Everett scoring … Sixth among Everett defencemen in scoring … Sixth in Everett rookie scoring … Second among Everett rookie defencemen in scoring … **Minor Hockey:** Lists Dan De Palma as his favourite minor hockey coach … Won a gold medal with British Columbia at the Western Canada U16 Challenge Cup in 2012 … Attended the NHLPA Allstate All-Canadians Mentorship Camp in 2012 … Won a gold medal at B.C. provincials (Peewee AAA) with the Kamloops Jardine Blazers in 2008-09

PERSONAL
Son of Dwain and Jan … Has one brother, Joe, and one sister, Lauren … His father, Dwain, played for the WHL's New Westminster Bruins in the mid-1970s … Favourite NHL team: Boston Bruins … Favourite player: Erik Karlsson

ANTÉCÉDENTS AUPRÈS DE HOCKEY CANADA
A remporté une médaille d'argent avec Équipe Pacifique au Défi mondial de hockey des moins de 17 ans 2014 au Cap-Breton, N.-É.

ANTÉCÉDENTS AU HOCKEY
Choix de première ronde d'Everett, 11e au total, lors du repêchage bantam 2012 de la WHL… **2013-14 :** 20e meilleur pointeur d'Everett… Sixième meilleur pointeur parmi les défenseurs d'Everett… Deuxième meilleur pointeur parmi les défenseurs recrues d'Everett… **Hockey mineur :** Nomme Dan De Palma comme son entraîneur préféré au hockey mineur… A remporté la Coupe Défi des M16 de l'Ouest du Canada avec la Colombie-Britannique… A joué dans le match pancanadien Allstate

PERSONNEL
Fils de Dwain et Jan… A un frère, Joe, et une sœur, Lauren… Son père Dwain a joué pour les Bruins de New Westminster… Équipe préférée de la LNH lorsqu'il était plus jeune : Bruins de Boston… Joueur préféré : Erik Karlsson

Statistics/Statistiques – International/National

Year Année	Team Équipe	Event Événement	GP PJ	G B	A A	PTS PTS	PIM PUN	Result Résultat
Regional/Régional								
2014	PAC	WU17	6	0	0	0	4	Silver/Argent
National								
		not applicable/sans objet						

Statistics/Statistiques – Club Team/Équipe de club

			Regular Season Saison régulière					Playoffs Séries éliminatoires				
Season Saison	Team Équipe	League Ligue	GP PJ	G B	A A	PTS PTS	PIM PUN	GP PJ	G B	A A	PTS PTS	PIM PUN
2012-13	THO	BCMML	38	8	11	19	10	--	--	--	--	--
2012-13	EVT	WHL	6	0	0	0	2	3	0	0	0	0
2013-14	EVT	WHL	65	1	8	9	9	5	0	0	0	0

GIORGIO ESTEPHAN
FORWARD/AVANT

Shoots/Tire : Right/Droit
Height/Grandeur : 5'11.5"/1m82
Weight/Poids : 176 lbs/79.8 kg
Birthdate/Date de naissance : February 3, 1997/3 février 1997
Birthplace/Lieu de naissance : Edmonton, Alta./Alb.
Hometown/Ville d'origine : Edmonton, Alta./Alb.
Club Team/Équipe de club : Lethbridge Hurricanes (WHL)
MHA/Assoc. de hockey mineur : Hockey Edmonton
NHL Draft/Repêchage LNH : 2015 eligible/admissible en 2015

HOCKEY CANADA BACKGROUND
Won a silver medal with Pacific at the 2014 World Under-17 Hockey Challenge in Cape Breton, N.S.

HOCKEY BACKGROUND
Lethbridge's first-round selection, fourth overall, in the 2012 WHL Bantam Draft … **2013-14:** Eighth in Lethbridge scoring … Led Lethbridge rookies in scoring … 31st in WHL rookie scoring … **Minor Hockey:** Lists Steve Hole as his favourite minor hockey coach … Named to the AMHL First All-Star Team in 2012-13 … Won a silver medal with Alberta at the Western Canada U16 Challenge Cup in 2012 … Attended the NHLPA Allstate All-Canadians Mentorship Camp in 2012 … Named AMBHL North Division Top Forward and Most Valuable Player in 2011-12 … Led the AMBHL in scoring in 2011-12 … Won a silver medal at the Western Canadian Bantam Championship with the Edmonton SSAC Lions in 2012 … Captained Edmonton SSAC to the AMBHL championship in 2012 … Captained the North Division in the AMBHL All-Star Game in 2012 … Named AMBHL North Division Rookie of the Year in 2010-11 … Won a bronze medal at the Western Canadian Bantam Championship with Edmonton SSAC in 2011 … Won the AMBHL championship with Edmonton SSAC in 2011

PERSONAL
Son of Danny and Mireille … Has one brother, Nicholas … Favourite NHL team: Edmonton Oilers … Favourite player: Steven Stamkos

ANTÉCÉDENTS AUPRÈS DE HOCKEY CANADA
A remporté une médaille d'argent avec Équipe Pacifique au Défi mondial de hockey des moins de 17 ans 2014 au Cap-Breton, N.-É.

ANTÉCÉDENTS AU HOCKEY
Choix de première ronde de Lethbridge, quatrième au total, lors du repêchage bantam 2012 de la WHL… **2013-14 :** Huitième meilleur pointeur de Lethbridge… Meilleur pointeur parmi les recrues de Lethbridge… 31e Meilleur pointeur parmi les recrues de la WHL… **Hockey mineur :** Nomme Steve Hole comme son entraîneur préféré au hockey mineur… Nommé à la première équipe des étoiles de l'AMHL en 2012-13… A remporté une médaille d'argent avec l'Alberta à la Coupe Défi des M16 de l'Ouest du Canada en 2012… A assisté au camp de mentorat pancanadien Allstate de l'AJLNH en 2012… Nommé Meilleur avant et Joueur par excellence de l'AMBHL en 2011-12… Meilleur pointeur de l'AMBHL en 2011-12… A remporté une médaille d'argent au Championnat bantam de l'Ouest canadien avec les Lions du SSAC d'Edmonton en 2012… Capitaine du SSAC d'Edmonton qui a remporté le Championnat de l'AMBHL en 2012… Capitaine de la Division Nord lors du match des étoiles de l'AMBHL en 2012… Nommé Recrue de l'année de la Division Nord de l'AMBHL en 2010-11… A remporté une médaille de bronze au Championnat bantam de l'Ouest canadien avec le SSAC d'Edmonton en 2011… A remporté le Championnat de l'AMBHL avec le SSAC d'Edmonton en 2011

PERSONNEL
Fils de Danny et Mireille… A un frère, Nicholas… Équipe préférée de la LNH : Oilers d'Edmonton… Joueur préféré : Steven Stamkos

Statistics/Statistiques – International/National

Year Année	Team Équipe	Event Événement	GP PJ	G B	A A	PTS PTS	PIM PUN	Result Résultat
Regional/Régional								
2014	PAC	WU17	6	3	3	6	0	Silver/Argent
National								
		not applicable/sans objet						

Statistics/Statistiques – Club Team/Équipe de club

			Regular Season Saison régulière					Playoffs Séries éliminatoires				
Season Saison	Team Équipe	League Ligue	GP PJ	G B	A A	PTS PTS	PIM PUN	GP PJ	G B	A A	PTS PTS	PIM PUN
2010-11	SSAC	AMBHL	33	27	37	64	4	2	1	2	3	2
2011-12	SSAC	AMBHL	32	43	57	100	32	11	19	9	28	2
2011-12	SSAC	AMMHL	2	3	0	3	0	--	--	--	--	--
2012-13	SSAC	AMHL	32	17	30	47	12	14	5	6	11	6
2012-13	LET	WHL	3	1	0	1	0	--	--	--	--	--
2013-14	LET	WHL	64	12	12	24	18	--	--	--	--	--

OLIVIER GALIPEAU
DEFENCE/DÉFENSEUR

Shoots/Tire : Left/Gauche
Height/Grandeur : 6'0.5"/1m84
Weight/Poids : 196 lbs/88.9 kg
Birthdate/Date de naissance : May 22, 1997/22 mai 1997
Birthplace/Lieu de naissance : Montreal, Que./Qc
Hometown/Ville d'origine : Ste-Marie-Salomé, Que./Qc
Club Team/Équipe de club : Foreurs de Val-d'Or (QMJHL)
MHA/Assoc. de hockey mineur : AHM Joliette-Crabtree
NHL Draft/Repêchage LNH : 2015 eligible/admissible en 2015

HOCKEY CANADA BACKGROUND
Played for Quebec at the 2014 World Under-17 Hockey Challenge in Cape Breton, N.S., finishing fourth

HOCKEY BACKGROUND
Val-d'Or's first-round selection, 16th overall, in the 2013 QMJHL Entry Draft … **2013-14:** Sixth in Val-d'Or rookie scoring … Seventh in scoring among Val-d'Or defencemen … Won the QMJHL championship with Val-d'Or and reached the Memorial Cup semifinal … **Minor Hockey:** Lists his father, Claude, as his favourite minor hockey coach … Won the Coupe Québec with Team Quebec U16 in 2013 … Captained the Pionniers de Lanaudière (Peewee AA) in 2009-10

PERSONAL
Son of Claude and Julie … Has one brother, Nicolas … Favourite NHL team: Boston Bruins … Favourite player: Nicklas Lidstrom … Received a bursary from the Quebec Foundation for Athletic Excellence and the Montreal Canadiens in 2013

ANTÉCÉDENTS AUPRÈS DE HOCKEY CANADA
A joué pour le Québec au Défi mondial de hockey des moins de 17 ans 2014 au Cap-Breton, N.-É., terminant quatrième

ANTÉCÉDENTS AU HOCKEY
Choix de première ronde de Val-d'Or, 16e au total, lors du repêchage 2013 de la LHJMQ… **2013-14 :** Sixième meilleur pointeur parmi les recrues de Val-d'Or… Septième meilleur pointeur parmi les défenseurs de Val-d'Or… A remporté le championnat de la LHJMQ avec Val-d'Or et a atteint la demi-finale de la Coupe Memorial… **Hockey mineur :** Nomme son père Claude comme son entraîneur préféré au hockey mineur… A remporté la Coupe Québec avec Équipe Québec des M16 en 2013… Capitaine des Pionniers de Lanaudière (peewee AA) en 2009-10

PERSONNEL
Fils de Claude et Julie… A un frère, Nicholas… Équipe préférée de la LNH : Bruins de Boston… Joueur préféré : Nicklas Lidstrom… A reçu une bourse de la Fondation de l'athlète d'excellence du Québec et des Canadiens de Montréal en 2013

Statistics/Statistiques – International/National

Year Année	Team Équipe	Event Événement	GP PJ	G B	A A	PTS PTS	PIM PUN	Result Résultat
Regional/Régional								
2014	QUE	WU17	7	0	0	0	2	4th/4e
National								
		not applicable/sans objet						

Statistics/Statistiques – Club Team/Équipe de club

			Regular Season Saison régulière					Playoffs Séries éliminatoires				
Season Saison	Team Équipe	League Ligue	GP PJ	G B	A A	PTS PTS	PIM PUN	GP PJ	G B	A A	PTS PTS	PIM PUN
2011-12	LAU	QCBAA	23	2	7	9	58	--	--	--	--	--
2011-12	CEB	LHMAAAQ	2	0	0	0	2	--	--	--	--	--
2012-13	CEB	LHMAAAQ	42	5	22	27	64	3	1	1	2	4
2013-14	VDO	QMJHL	57	1	3	4	39	24	1	3	4	17
2014	VDO	MemCup	--	--	--	--	--	4	0	0	0	2

JOE GATENBY
DEFENCE/DÉFENSEUR

Shoots/Tire : Right/Droit
Height/Grandeur : 5'11"/1m83
Weight/Poids : 172 lbs/78 kg
Birthdate/Date de naissance : May 15, 1997/15 mai 1997
Birthplace/Lieu de naissance : Calgary, Alta./Alb.
Hometown/Ville d'origine : Kelowna, B.C./C.-B.
Club Team/Équipe de club : Kelowna Rockets (WHL)
MHA/Assoc. de hockey mineur : Springbank MHA
NHL Draft/Repêchage LNH : 2015 eligible/admissible en 2015

HOCKEY CANADA BACKGROUND
Won a silver medal with Pacific at the 2014 World Under-17 Hockey Challenge in Cape Breton, N.S.

HOCKEY BACKGROUND
Kelowna's second-round selection, 34th overall, in the 2012 WHL Bantam Draft … **2013-14:** 21st in Kelowna scoring … Seventh among Kelowna defencemen in scoring … Led Kelowna rookie defencemen in scoring … **Minor Hockey:** Lists Rick Alexander as his favourite minor hockey coach … Played in BCMML All-Star Game in 2013 …Won a gold medal with British Columbia at the Western Canada U16 Challenge Cup in 2012 … Attended the NHLPA Allstate All-Canadians Mentorship Camp in 2012 … Named Top Defencemen at the Hockey Hounds Major Bantam Hockey Tournament in Medicine Hat, Alta., and Kamloops International Bantam Ice Hockey Tournament in 2011-12

PERSONAL
Son of Rory and Donna … Has two brothers, Danny and Steve … His cousin, Ben Knopp, played for Canada's National Men's Under-18 Team in 1999 … Favourite NHL team: Calgary Flames … Favourite player: Jarome Iginla … Received the E.J. Orme Academic Award at Kelowna Secondary School in 2013

ANTÉCÉDENTS AUPRÈS DE HOCKEY CANADA
A remporté une médaille d'argent avec Équipe Pacifique au Défi mondial de hockey des moins de 17 ans 2014 au Cap-Breton, N.-É.

ANTÉCÉDENTS AU HOCKEY
Choix de deuxième ronde de Kelowna, 34e au total, lors du repêchage bantam 2012 de la WHL… **2013-14 :** 21e meilleur pointeur de Kelowna… Septième meilleur pointeur parmi les défenseurs de Kelowna… Meilleur pointeur parmi les défenseurs recrues de Kelowna… **Hockey mineur :** Nomme Rick Alexander comme son entraîneur préféré au hockey mineur… A remporté la Coupe Défi des M16 de l'Ouest du Canada avec la Colombie-Britannique… A joué dans le match des étoiles de la BCMMHL en 2012-13… A joué dans le match pancanadien Allstate… Nommé Meilleur défenseur des tournois bantams de Medecine Hat et le Kamloops en 2011-12

PERSONNEL
Fils de Rory et Donna… A deux frères, Steve et Danny… Son cousin Ben Knopp a joué pour l'équipe des M18 du Canada en 1999… Équipe préférée de la LNH lorsqu'il était plus jeune : Canucks de Vancouver… Joueur préféré : Jarome Iginla… A reçu le EJ Orme Academic Award à l'école secondaire Kelowna en 2013

Statistics/Statistiques – International/National

Year Année	Team Équipe	Event Événement	GP PJ	G B	A A	PTS PTS	PIM PUN	Result Résultat
Regional/Régional								
2014	PAC	WU17	6	0	0	0	4	Silver/Argent
National								
		not applicable/sans objet						

Statistics/Statistiques – Club Team/Équipe de club

			Regular Season Saison régulière					Playoffs Séries éliminatoires				
Season Saison	Team Équipe	League Ligue	GP PJ	G B	A A	PTS PTS	PIM PUN	GP PJ	G B	A A	PTS PTS	PIM PUN
2012-13	OKA	BCMML	43	0	6	6	20	8	1	0	1	9
2012-13	KEL	WHL	--	--	--	--	--	1	0	0	0	0
2013-14	KEL	WHL	43	0	6	6	20	14	1	0	1	2

GLENN GAWDIN
FORWARD/AVANT

Shoots/Tire : Right/Droit
Height/Grandeur : 5'11.5"/1m82
Weight/Poids : 179 lbs/81.2 kg
Birthdate/Date de naissance : March 25, 1997/25 mars 1997
Birthplace/Lieu de naissance : Richmond, B.C./C.-B.
Hometown/Ville d'origine : Richmond, B.C./C.-B.
Club Team/Équipe de club : Swift Current Broncos (WHL)
MHA/Assoc. de hockey mineur : Seafair MHA
NHL Draft/Repêchage LNH : 2015 eligible/admissible en 2015

HOCKEY CANADA BACKGROUND
Won a silver medal with Pacific at the 2014 World Under-17 Hockey Challenge in Cape Breton, N.S.

HOCKEY BACKGROUND
Swift Current's first-round selection, fifth overall, in the 2012 WHL Bantam Draft … **2013-14:** 12th in Swift Current scoring … Third in Swift Current rookie scoring … 33rd in WHL rookie scoring … **Minor Hockey:** Lists Russ Weber as his favourite minor hockey coach … Named to the BCMML All-Star Team in 2012-13 … Played in the 2013 BCMML All-Star Game … Named MVP and rookie of the year with the Greater Vancouver Canadians in 2012-13 … Won a gold medal with British Columbia at the Western Canada U16 Challenge Cup in 2012 … Attended the NHLPA Allstate All-Canadians Mentorship Camp in 2012

PERSONAL
Son of Bryan and Yvonne … Has one sister, Kristina … Favourite NHL team: Toronto Maple Leafs … Favourite player: Mats Sundin

ANTÉCÉDENTS AUPRÈS DE HOCKEY CANADA
A remporté une médaille d'argent avec Équipe Pacifique au Défi mondial de hockey des moins de 17 ans 2014 au Cap-Breton, N.-É.

ANTÉCÉDENTS AU HOCKEY
Choix de première ronde de Swift Current, cinquième au total lors du repêchage bantam 2012 de la WHL… **2013-14 :** 12e Meilleur pointeur de Swift Current… Troisième meilleur pointeur parmi les recrues de Swift Current… 33e Meilleur pointeur parmi les recrues de la WHL… **Hockey mineur :** Nomme Russ Weber comme son entraîneur préféré au hockey mineur… Nommé à l'équipe des étoiles de la BCMML en 2012-13… A joué dans le match des étoiles de la BCMML en 2013… Nommé Joueur par excellence et Recrue de l'année des Canadians du Grand Vancouver en 2012-13… A remporté une médaille d'or avec la Colombie-Britannique à la Coupe Défi des M16 de l'Ouest du Canada en 2012… A assisté au camp de mentorat pancanadien Allstate de l'AJLNH en 2012

PERSONNEL
Fils de Bryan et Yvonne… A une sœur, Kristina… Équipe préférée de la LNH : Maple Leafs de Toronto… Joueur préféré : Mats Sundin

Statistics/Statistiques – International/National

Year Année	Team Équipe	Event Événement	GP PJ	G B	A A	PTS PTS	PIM PUN	Result Résultat
Regional/Régional								
2014	PAC	WU17	6	3	3	6	0	Silver/Argent
National								
		not applicable/sans objet						

Statistics/Statistiques – Club Team/Équipe de club

			Regular Season Saison régulière					Playoffs Séries éliminatoires				
Season Saison	Team Équipe	League Ligue	GP PJ	G B	A A	PTS PTS	PIM PUN	GP PJ	G B	A A	PTS PTS	PIM PUN
2011-12	SEA	BCMA1	43	58	32	90	34	--	--	--	--	--
2011-12	GVC	BCMML	--	--	--	--	--	4	1	0	1	0
2012-13	GVC	BCMML	37	17	29	46	49	6	7	4	11	14
2012-13	SC	WHL	2	0	0	0	0	--	--	--	--	--
2013-14	SC	WHL	66	10	12	22	34	6	0	0	0	2

MATTEO GENNARO
FORWARD/AVANT

Shoots/Tire : Left/Gauche
Height/Grandeur : 6'1"/1m85
Weight/Poids : 179 lbs/81.2 kg
Birthdate/Date de naissance : March 30, 1997/30 mars 1997
Birthplace/Lieu de naissance : St. Albert, Alta./Alb.
Hometown/Ville d'origine : St. Albert, Alta./Alb.
Club Team/Équipe de club : Prince Albert Raiders (WHL)
MHA/Assoc. de hockey mineur : St. Albert MHA
NHL Draft/Repêchage LNH : 2015 eligible/admissible en 2015

HOCKEY CANADA BACKGROUND
Won a silver medal with Pacific at the 2014 World Under-17 Hockey Challenge in Cape Breton, N.S.

HOCKEY BACKGROUND
Prince Albert's second-round selection, 41st overall, in the 2012 WHL Bantam Draft … **2013-14:** 15th in Prince Albert scoring … Third in Prince Albert rookie scoring … **Minor Hockey:** Lists Sandro Pisani and Umberto Fiorello as his favourite minor hockey coaches … Won a silver medal with Alberta at the Western Canada U16 Challenge Cup in 2012 … Led the St. Albert Sabres (AMBHL) in scoring in 2010-11 … Played in the 2011 AMBHL All-Star Game

PERSONAL
Son of Nazz and Lisa … Has one brother, Luca, and one sister, Kiara … Favourite NHL team: Chicago Blackhawks … Favourite player: Pavel Datsyuk … His cousin, Fernando Pisani, played 462 NHL games with Edmonton and Chicago … His aunt, Nathalie Langstaedtler, won a gold medal in ladies pleasure saddle at the 2011 Grand National and World Championship Morgan Horse Show

ANTÉCÉDENTS AUPRÈS DE HOCKEY CANADA
A remporté une médaille d'argent avec Équipe Pacifique au Défi mondial de hockey des moins de 17 ans 2014 au Cap-Breton, N.-É.

ANTÉCÉDENTS AU HOCKEY
Choix de deuxième ronde de Prince Albert, 41e au total, lors du repêchage bantam 2012 de la WHL… **2013-14 :** 15e Meilleur pointeur de Prince Albert… Troisième meilleur pointeur parmi les recrues de Prince Albert… **Hockey mineur :** Nomme Sandro Pisani et Umberto Fiorello comme ses entraîneurs préférés au hockey mineur… A remporté une médaille d'argent avec l'Alberta à la Coupe Défi des M16 de l'Ouest du Canada en 2012… Meilleur pointeur des Sabres de St. Albert (AMBHL) en 2010-11… A joué dans le match des étoiles de l'AMBHL en 2011

PERSONNEL
Fils de Nazz et Lisa… A un frère, Luca, et une sœur, Kiara… Équipe préférée de la LNH : Blackhawks de Chicago… Joueur préféré : Pavel Datsyuk… Son cousin, Fernando Pisani, a joué 462 matchs dans la LNH avec Edmonton et Chicago… Sa tante, Nathalie Langstaedtler, a remporté une médaille d'or en selle anglaise au Grand National and World Championship Morgan Horse Show en 2011

Statistics/Statistiques – International/National

Year Année	Team Équipe	Event Événement	GP PJ	G B	A A	PTS PTS	PIM PUN	Result Résultat
Regional/Régional								
2014	PAC	WU17	6	4	3	7	4	Silver/Argent
National								
		not applicable/sans objet						

Statistics/Statistiques – Club Team/Équipe de club

			Regular Season Saison régulière					Playoffs Séries éliminatoires				
Season Saison	Team Équipe	League Ligue	GP PJ	G B	A A	PTS PTS	PIM PUN	GP PJ	G B	A A	PTS PTS	PIM PUN
2010-11	STA	AMBHL	32	9	14	23	26	--	--	--	--	--
2011-12	STA	AMBHL	31	23	31	44	51	--	--	--	--	--
2011-12	STA	AMMHL	9	1	6	7	14	3	2	3	5	0
2012-13	STA	AMHL	30	9	12	21	32	4	0	2	2	2
2013-14	PA	WHL	60	5	10	15	14	4	0	0	0	0

SAM HARDING
FORWARD/AVANT

Shoots/Tire : Right/Droit
Height/Grandeur : 5'11.5"/1m82
Weight/Poids : 164 lbs/74.4 kg
Birthdate/Date de naissance : March 31, 1997/31 mars 1997
Birthplace/Lieu de naissance : Stouffville, Ont.
Hometown/Ville d'origine : Newmarket, Ont.
Club Team/Équipe de club : Oshawa Generals (OHL)
MHA/Assoc. de hockey mineur : York Simcoe MHA
NHL Draft/Repêchage LNH : 2015 eligible/admissible en 2015

HOCKEY CANADA BACKGROUND
Played for Ontario at the 2014 World Under-17 Hockey Challenge in Cape Breton, N.S., finishing fifth

HOCKEY BACKGROUND
Oshawa's second-round selection, 31st overall, in the 2013 OHL Priority Selection … **2013-14:** 14th in Oshawa scoring … Fourth in Oshawa rookie scoring … **Minor Hockey:** Lists his father, Martin, as his favourite minor hockey coach … Helped the York Simcoe Express (Minor Midget AAA) win the Toronto Titans tournament in 2012, and was named MVP … Helped York Simcoe (Bantam AAA) win the Big Nickel Tournament in Sudbury, Ont., in 2011 and was named MVP … Won the OMHA championship (Minor Peewee AAA) with York Simcoe in 2009 … Won the OMHA championship (Major Atom AAA) with York Simcoe in 2008

PERSONAL
Son of Martin and Denise … Has one sister, Sydney … Favourite NHL team: Toronto Maple Leafs … Favourite player: Patrice Bergeron

ANTÉCÉDENTS AUPRÈS DE HOCKEY CANADA
A joué pour l'Ontario au Défi mondial de hockey des moins de 17 ans 2014 au Cap-Breton, N.-É., terminant cinquième

ANTÉCÉDENTS AU HOCKEY
Choix de deuxième ronde d'Oshawa, 31e au total, lors de la sélection prioritaire 2013 de l'OHL… **2013-14 :** 14e Meilleur pointeur d'Oshawa… Quatrième meilleur pointeur parmi les recrues d'Oshawa… **Hockey mineur :** Nomme son père Martin comme son entraîneur préféré au hockey mineur… A aidé l'Express de York Simcoe (midget mineur AAA) à remporter le Tournoi Titans de Toronto en 2012 et a été nommé Joueur par excellence… A aidé York Simcoe (bantam AAA) a remporté le Tournoi Big Nickel de Sudbury, Ont., en 2011 et a été nommé Joueur par excellence… A remporté le Championnat de l'OMHA (peewee mineur AAA) avec York Simcoe en 2009… A remporté le Championnat de l'OMHA (atome majeur AAA) avec York Simcoe en 2008

PERSONNEL
Fils de Martin et Denise… A une sœur Sydney… Équipe préférée de la LNH : Maple Leafs de Toronto… Joueur préféré : Patrice Bergeron

Statistics/Statistiques – International/National

Year Année	Team Équipe	Event Événement	GP PJ	G B	A A	PTS PTS	PIM PUN	Result Résultat
Regional/Régional								
2014	ONT	WU17	5	0	1	1	0	5th/5e
National								
		not applicable/sans objet						

Statistics/Statistiques – Club Team/Équipe de club

			Regular Season Saison régulière					Playoffs Séries éliminatoires				
Season Saison	Team Équipe	League Ligue	GP PJ	G B	A A	PTS PTS	PIM PUN	GP PJ	G B	A A	PTS PTS	PIM PUN
2012-13	YSE	ONMMAAA	32	7	12	19	20	--	--	--	--	--
2012-13	AUR	OJHL	1	0	0	0	0	--	--	--	--	--
2013-14	OSH	OHL	63	3	11	14	19	8	0	0	0	0

JANSEN HARKINS
FORWARD/AVANT

Shoots/Tire : Left/Gauche
Height/Grandeur : 6'0"/1m83
Weight/Poids : 170 lbs/77.1 kg
Birthdate/Date de naissance : May 23, 1997/23 mai 1997
Birthplace/Lieu de naissance : Cleveland, Ohio
Hometown/Ville d'origine : North Vancouver, B.C./C.-B.
Club Team/Équipe de club : Prince George Cougars (WHL)
MHA/Assoc. de hockey mineur : North Shore Winter Club
NHL Draft/Repêchage LNH : 2015 eligible/admissible en 2015

HOCKEY CANADA BACKGROUND
Captained Pacific to a silver medal at the 2014 World Under-17 Hockey Challenge in Cape Breton, N.S.

HOCKEY BACKGROUND
Prince George's first-round selection, second overall, in the 2012 WHL Bantam Draft … **2013-14:** Seventh in Prince George scoring … Led Prince George rookies in scoring … 18th in WHL rookie scoring … **Minor Hockey:** Lists Jim Dinwoodie as his favourite minor hockey coach … Named B.C. Minor Hockey Player of the Year (along with co-winner Mathew Barzal) in 2012-13 … Helped the Vancouver NW Giants win the BCMML championship in 2013 … Helped Vancouver win the Mac's Midget Tournament in 2012 … Won a gold medal with British Columbia at the Western Canada U16 Challenge Cup in 2012 … Attended the NHLPA Allstate All-Canadians Mentorship Camp in 2012 … Named MVP of the Hockey Hounds Major Bantam Hockey Tournament in Medicine Hat, Alta., in 2011 … Helped the Vancouver Vipers win The Brick Invitational Tournament in 2007 … Began playing minor hockey in Berlin, Germany

PERSONAL
Son of Todd and Kirsten … Has two brothers, Nicklas and Jonas … Favourite NHL team: Vancouver Canucks … Favourite player: Ryan Kesler … His father, Todd, played 48 NHL games with Calgary and Hartford, and is the general manager of the WHL's Prince George Cougars

ANTÉCÉDENTS AUPRÈS DE HOCKEY CANADA
Capitaine du Pacifique au Défi mondial de hockey des moins de 17 ans 2014 au Cap-Breton, N.-É., remportant une médaille d'argent

ANTÉCÉDENTS AU HOCKEY
Choix de première ronde de Prince George, deuxième au total, au repêchage bantam 2012 de la WHL… **2013-14 :** Septième meilleur pointeur de Prince George… Meilleur pointeur parmi les recrues de Prince George… 18e meilleur pointeur parmi les recrues de la WHL… **Hockey mineur :** Nomme Jim Dinwoodie comme son entraîneur préféré au hockey mineur… Nommé Joueur de l'année dans le hockey mineur de la C.-B. (avec le colauréat Mathew Barzal) en 2012-13… A aidé les Giants de Vancouver NO à remporter le championnat de la BCMML en 2013… A aidé les Giants de Vancouver NO à remporter le championnat de la BCMML en 2013… A aidé Vancouver à remporter le Tournoi midget Mac's en 2012… A remporté une médaille d'or avec la Colombie-Britannique à la Coupe Défi des M16 de l'Ouest du Canada en 2012… A participé au Camp de mentorat des étoiles pancanadiennes Allstate de l'AJLNH en 2012… Nommé Joueur par excellence du Tournoi de hockey bantam majeur Hockey Hounds à Medicine Hat, Alb., en 2011… A aidé les Vipers de Vancouver à remporter le Tournoi sur invitation Brick en 2007… A commencé à jouer dans le hockey mineur à Berlin, Allemagne

PERSONNEL
Fils de Todd et Kirsten… A deux frères, Nicklas et Jonas… Équipe préférée de la LNH : Canucks de Vancouver… Joueur préféré : Ryan Kesler… Son père, Todd, a joué 48 matchs dans la LNH avec Calgary et Hartford, et est le directeur général des Cougars de Prince George de la WHL

Statistics/Statistiques – International/National

Year Année	Team Équipe	Event Événement	GP PJ	G B	A A	PTS PTS	PIM PUN	Result Résultat
Regional/Régional								
2014	PAC	WU17	6	1	5	6	4	Silver/Argent
National								
		not applicable/sans objet						

Statistics/Statistiques – Club Team/Équipe de club

			Regular Season Saison régulière					Playoffs Séries éliminatoires				
Season Saison	Team Équipe	League Ligue	GP PJ	G B	A A	PTS PTS	PIM PUN	GP PJ	G B	A A	PTS PTS	PIM PUN
2011-12	NSWC	BCMA1	74	83	70	153	--	--	--	--	--	--
2011-12	VNW	BCMML	6	2	5	7	0	3	0	0	0	0
2012-13	VNW	BCMML	37	14	45	59	14	8	1	9	10	14
2012-13	PG	WHL	5	0	0	0	2	--	--	--	--	--
2013-14	PG	WHL	67	10	24	34	18	--	--	--	--	--

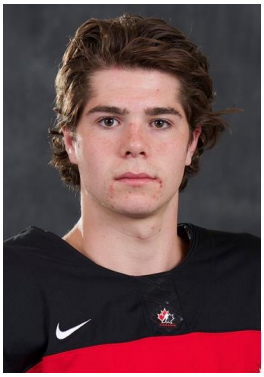

CONNOR HOBBS
DEFENCE/DÉFENSEUR

Shoots/Tire : Right/Droit
Height/Grandeur : 6'0"/1m85
Weight/Poids : 172 lbs/78 kg
Birthdate/Date de naissance : January 4, 1997/4 janvier 1997
Birthplace/Lieu de naissance : Regina, Sask.
Hometown/Ville d'origine : Saskatoon, Sask.
Club Team/Équipe de club : Medicine Hat Tigers (WHL)
MHA/Assoc. de hockey mineur : Saskatoon MHA
NHL Draft/Repêchage LNH : 2015 eligible/admissible en 2015

HOCKEY CANADA BACKGROUND
Played for West at the 2014 World Under-17 Hockey Challenge in Cape Breton, N.S., finishing ninth

HOCKEY BACKGROUND
Prince Albert's fourth-round selection, 67th overall, in the 2012 WHL Bantam Draft … **2013-14:** Traded to Medicine Hat from Prince Albert on Jan. 1, 2013 … Second in Medicine Hat rookie scoring … **Minor Hockey:** Lists Dale Lambert as his favourite minor hockey coach … Won a bronze medal with Saskatchewan at the Western Canada U16 Challenge Cup in 2012 … Named to the Greater Saskatoon Hockey League First All-Star Team in 2011-12 … Captained the Saskatoon Bandits (Bantam Tier 1) in 2011-12 … Captained the Saskatoon Fury (Peewee Tier 1) in 2009-10 … Won the GSHL championship (Peewee Tier 1) with the Saskatoon Titans in 2008-09

PERSONAL
Son of Calvin and Jackie … Has one brother, Declan, and one sister, Breana … Favourite NHL team: Toronto Maple Leafs … Favourite player: Drew Doughty

ANTÉCÉDENTS AUPRÈS DE HOCKEY CANADA
A joué pour Équipe Ouest au Défi mondial de hockey des moins de 17 ans 2014 au Cap-Breton, N.-É., terminant neuvième

ANTÉCÉDENTS AU HOCKEY
Choix de quatrième ronde de Prince Albert, 67e au total, lors du repêchage bantam 2012 de la WHL… **2013-14 :** Échangé à Medicine Hat par Prince Albert le 1er janvier 2013… Deuxième meilleur pointeur parmi les recrues de Medicine Hat… **Hockey mineur :** Nomme Dale Lambert comme son entraîneur préféré au hockey mineur… A remporté une médaille de bronze avec la Saskatchewan à la Coupe Défi des M16 de l'Ouest du Canada, en 2012… Nommé à la première équipe d'étoiles de la Ligue de hockey du Grand Saskatoon en 2011-12… Capitaine des Bandits de Saskatoon (bantam tier 1) en 2011-12… Capitaine du Fury de Saskatoon (pee-wee tier 1) en 2009-10… A remporté le championnat de la GSHL (pee-wee tier 1) avec les Titans de Saskatoon en 2008-09

PERSONNEL
Fils de Calvin et Jackie… A un frère, Declan, et une sœur, Breana… Équipe préférée de la LNH lorsqu'il était plus jeune : Maple Leafs de Toronto… Joueur préféré : Drew Doughty

Statistics/Statistiques – International/National

Year Année	Team Équipe	Event Événement	GP PJ	G B	A A	PTS PTS	PIM PUN	Result Résultat
Regional/Régional								
2014	WST	WU17	5	2	2	4	6	9th/9e
National								
		not applicable/sans objet						

Statistics/Statistiques – Club Team/Équipe de club

			Regular Season Saison régulière					Playoffs Séries éliminatoires				
Season Saison	Team Équipe	League Ligue	GP PJ	G B	A A	PTS PTS	PIM PUN	GP PJ	G B	A A	PTS PTS	PIM PUN
2012-13	SAS B	SMAAAHL	38	6	10	16	68	7	1	3	4	14
2012-13	SAS B	SMAAAHL	33	11	12	23	84	--	--	--	--	--
2013-14	MH	WHL	10	1	2	3	4	--	--	--	--	--

NOAH JUULSEN
DEFENCE/DÉFENSEUR

Shoots/Tire : Right/Droit
Height/Grandeur : 6'0.5"/1m84
Weight/Poids : 166 lbs/75.3 kg
Birthdate/Date de naissance : April 2, 1997/2 avril 1997
Birthplace/Lieu de naissance : Surrey, B.C./C.-B.
Hometown/Ville d'origine : Abbotsford, B.C./C.-B.
Club Team/Équipe de club : Everett Silvertips (WHL)
MHA/Assoc. de hockey mineur : Abbotsford MHA
NHL Draft/Repêchage LNH : 2015 eligible/admissible en 2015

HOCKEY CANADA BACKGROUND
Won a silver medal with Pacific at the 2014 World Under-17 Hockey Challenge in Cape Breton, N.S.

HOCKEY BACKGROUND
Everett's fourth-round selection, 70th overall, in the 2012 WHL Bantam Draft … **2013-14:** 18th in Everett scoring … Fourth in Everett rookie scoring … Fourth among Everett defencemen in scoring … Led Everett rookie defencemen in scoring … **Minor Hockey:** Lists Troy Campbell as his favourite minor hockey coach … Named hockey MVP at Yale Secondary School in 2012-13 … Captained the Abbotsford Hawks (Bantam AAA) in 2011-12 … Won a gold medal with the Vancouver Selects at the North American AAA Hockey Classic in Winnipeg, Man., in 2008, 2009 and 2011 … Won a gold medal with the Langley Warriors at the North American Roller Hockey Championships in 2010 … Won a gold medal with Team Brick at The Brick Invitational Hockey Tournament in 2007 … Named Fraser Middle School Hockey Academy MVP in Grade 7 and Grade 8

PERSONAL
Son of Neil and Kimberly … Has two brothers, Tyler and Nick, and one sister, Kaitlyn… Favourite NHL team: Vancouver Canucks … Favourite player: Dan Hamhuis

ANTÉCÉDENTS AUPRÈS DE HOCKEY CANADA
A remporté une médaille d'argent avec Équipe Pacifique au Défi mondial de hockey des moins de 17 ans 2014 au Cap-Breton, N.-É.

ANTÉCÉDENTS AU HOCKEY
Choix de quatrième ronde d'Everett, 70e au total, lors du repêchage bantam 2012 de la WHL… **2013-14 :** 18e meilleur pointeur d'Everett… Quatrième meilleur pointeur parmi les recrues d'Everett… Quatrième meilleur pointeur parmi les défenseurs d'Everett… Meilleur pointeur parmi les défenseurs recrues d'Everett… **Hockey mineur :** Nomme Troy Campbell comme son entraîneur préféré au hockey mineur… Nommé Joueur par excellence à l'école secondaire Yale en 2012-13… Capitaine des Hawks d'Abbotsford (bantam AAA) en 2011-12… A remporté une médaille d'or avec les Selects de Vancouver à la Classique de hockey AAA de l'Amérique du Nord, à Winnipeg, Man., en 2008, 2009 et 2011… A remporté une médaille d'or avec les Warriors de Langley aux Championnats de roller-hockey de l'Amérique du Nord en 2010… A remporté une médaille d'or avec Équipe Brick au Tournoi de hockey sur invitation Brick en 2007… Nommé Joueur par excellence de la Fraser Middle School Hockey Academy en 7e et 8e année

PERSONNEL
Fils de Neil et Kimberley… A deux frères, Tyler et Nick, et une sœur, Kaitlyn… Équipe préférée de la LNH lorsqu'il était plus jeune : Canucks de Vancouver… Joueur préféré : Dan Hamhuis

Statistics/Statistiques – International/National

Year Année	Team Équipe	Event Événement	GP PJ	G B	A A	PTS PTS	PIM PUN	Result Résultat
Regional/Régional								
2014	PAC	WU17	6	1	1	2	2	Silver/Argent
National								
		not applicable/sans objet						

Statistics/Statistiques – Club Team/Équipe de club

			Regular Season Saison régulière					Playoffs Séries éliminatoires				
Season Saison	Team Équipe	League Ligue	GP PJ	G B	A A	PTS PTS	PIM PUN	GP PJ	G B	A A	PTS PTS	PIM PUN
2012-13	FV	BCMML	35	6	19	25	24	--	--	--	--	--
2012-13	EVT	WHL	1	0	0	0	0	--	--	--	--	--
2013-14	EVT	WHL	59	2	8	10	32	3	0	0	0	2

GRAHAM KNOTT
FORWARD/AVANT

Shoots/Tire : Left/Gauche
Height/Grandeur : 6'3"/1m91
Weight/Poids : 180 lbs/81.7 kg
Birthdate/Date de naissance : January 13, 1997/13 janvier 1997
Birthplace/Lieu de naissance : Etobicoke, Ont.
Hometown/Ville d'origine : Holland Landing, Ont.
Club Team/Équipe de club : Niagara IceDogs (OHL)
MHA/Assoc. de hockey mineur : East Gwillimbury MHA
NHL Draft/Repêchage LNH : 2015 eligible/admissible en 2015

HOCKEY CANADA BACKGROUND
Played for Ontario at the 2014 World Under-17 Hockey Challenge in Cape Breton, N.S., finishing fifth

HOCKEY BACKGROUND
Niagara's third-round selection, 40th overall, in the 2013 OHL Priority Selection … **2013-14:** Third in Niagara rookie scoring … 10th in Niagara scoring … 26th in OHL rookie scoring … **Minor Hockey:** Helped the York Simcoe Express (Minor Midget) reach the semifinals of the 2013 OHL Cup … Won silver medals at the OMHA championship (Bantam AAA) with York Simcoe in 2011 and 2012 … Captained the East Gwillimbury Eagles (Atom A) in 2005-06

PERSONAL
Son of Stewart and Jocelyn … Has two brothers, Jonathan and Trevor, and one sister, Meagan … Favourite NHL team: Toronto Maple Leafs … Favourite player: Sidney Crosby

ANTÉCÉDENTS AUPRÈS DE HOCKEY CANADA
A joué pour l'Ontario au Défi mondial de hockey des moins de 17 ans 2014 au Cap-Breton, N.-É., terminant cinquième

ANTÉCÉDENTS AU HOCKEY
Choix de troisième ronde de Niagara, 40e au total, lors de la sélection prioritaire de l'OHL en 2013… **2013-14 :** Troisième meilleur pointeur parmi les recrues de Niagara… 10e meilleur pointeur de Niagara… 26e meilleur pointeur parmi les recrues de l'OHL… **Hockey mineur :** A aidé l'Express de York Simcoe (midget mineur) à atteindre les demi-finales de la Coupe OHL 2013… A remporté une médaille d'argent au championnat de l'OMHA (bantam AAA) avec York Simcoe en 2011 et en 2012… Capitaine des Eagles d'East Gwillimbury (atome A) en 2005-06

PERSONNEL
Fils de Stewart et Jocelyn… A deux frères, Jonathan et Trevor, et une sœur, Meagan… Équipe préférée de la LNH : Maple Leafs de Toronto… Joueur préféré : Sidney Crosby

Statistics/Statistiques – International/National

Year Année	Team Équipe	Event Événement	GP PJ	G B	A A	PTS PTS	PIM PUN	Result Résultat
Regional/Régional								
2014	ONT	WU17	5	2	5	7	6	5th/5e
National								
		not applicable/sans objet						

Statistics/Statistiques – Club Team/Équipe de club

			Regular Season Saison régulière					Playoffs Séries éliminatoires				
Season Saison	Team Équipe	League Ligue	GP PJ	G B	A A	PTS PTS	PIM PUN	GP PJ	G B	A A	PTS PTS	PIM PUN
2012-13	YSE	ONMMAAA	25	8	8	16	22	--	--	--	--	--
2012-13	AUR	OJHL	1	0	0	0	0	--	--	--	--	--
2013-14	NIA	OHL	64	8	14	22	18	7	0	1	1	0

TRAVIS KONECNY
FORWARD/AVANT

Shoots/Tire : Right/Droit
Height/Grandeur : 5'10"/1m78
Weight/Poids : 166 lbs/75.3 kg
Birthdate/Date de naissance : March 11, 1997/11 mars 1997
Birthplace/Lieu de naissance : London, Ont.
Hometown/Ville d'origine : Clachan, Ont.
Club Team/Équipe de club : Ottawa 67's (OHL)
MHA/Assoc. de hockey mineur : Elgin-Middlesex MHA
NHL Draft/Repêchage LNH : 2015 eligible/admissible en 2015

HOCKEY CANADA BACKGROUND
Won a bronze medal with Canada's National Men's Under-18 Team at the 2014 IIHF Ice Hockey U18 World Championship in Imatra and Lappeenranta, Finland … Captained Ontario at the 2014 World Under-17 Hockey Challenge in Cape Breton, N.S., finishing fifth

HOCKEY BACKGROUND
Ottawa's first-round selection, first overall, in the 2013 OHL Priority Selection … **2013-14:** Led Ottawa in scoring … Led Ottawa rookies in scoring … Led OHL rookies in scoring … Named OHL Rookie of the Year … Named to the OHL First All-Rookie Team … Set a career high with four points (2G, 2A) on Jan. 9 vs. Windsor … **Minor Hockey:** Lists his father, Robert, as his favourite minor hockey coach … Named Minor Hockey Alliance of Ontario Player of the Year (Minor Midget AAA) in 2012-13 … Won Alliance championships with the Elgin-Middlesex Chiefs in 2008 (Atom AAA), 2012 (Bantam AAA) and 2013 (Minor Midget AAA) … Won a gold medal at Ontario provincials (Atom AAA) with Elgin-Middlesex in 2008 … Captained Elgin-Middlesex in 2009-10 (Peewee AAA) and 2012-13 (Minor Midget AAA) … Attended the NHLPA Allstate All-Canadians Mentorship Camp in 2012

PERSONAL
Son of Robert and Terri … Has one brother, Chase … Favourite NHL team: Edmonton Oilers … Favourite player: Jonathan Toews … Is a second cousin of Bo Horvat, member of Canada's National Junior Team in 2014 and first-round NHL draft pick of the Vancouver Canucks in 2013

ANTÉCÉDENTS AUPRÈS DE HOCKEY CANADA
A remporté une médaille de bronze avec l'équipe nationale masculine des moins de 18 ans du Canada au Championnat mondial de hockey sur glace des M18 2014 à Lappeenranta, Finlande… Capitaine de l'Ontario au Défi mondial de hockey des moins de 17 ans 2014 au Cap-Breton, N.-É., terminant quatrième

ANTÉCÉDENTS AU HOCKEY
Choix de première ronde d'Ottawa, premier au total, lors de la sélection prioritaire 2013 de l'OHL… **2013-14 :** Meilleur pointeur d'Ottawa… Meilleur pointeur chez les recrues d'Ottawa… Meilleur pointeur parmi les recrues de l'OHL… Nommé Recrue de l'année de l'OHL… Nommé à la première équipe des recrues de l'OHL… A atteint un sommet en carrière en inscrivant quatre points (2B, 2A) le 9 janvier c. Windsor… **Hockey mineur :** Nomme son père Robert comme son entraîneur préféré au hockey mineur… Nommé Joueur de l'année de l'Alliance du hockey mineur de l'Ontario (midget mineur AAA) en 2012-13… A remporté le championnat de l'Alliance avec les Chiefs d'Elgin-Middlesex en 2008 (atome AAA), 2012 (bantam AAA) et 2013 (midget mineur AAA)… A remporté une médaille d'or aux championnats provinciaux de l'Ontario (atome AAA) avec Elgin-Middlesex en 2008… Capitaine d'Elgin-Middlesex en 2009-10 (peewee AAA) et 2012-13 (midget mineur AAA)… A assisté au camp pancanadien de mentorat Allstate de l'AJLNH en 2012

PERSONNEL
Fils de Robert et Terri… A un frère, Chase… Équipe préférée de la LNH : Oilers d'Edmonton… Joueur préféré : Jonathan Toews… Petit-cousin de Bo Horvat, membre de l'équipe nationale junior du Canada en 2014 et choix de première ronde des Canucks de Vancouver de la LNH en 2013

Statistics/Statistiques – International/National

Year Année	Team Équipe	Event Événement	GP PJ	G B	A A	PTS PTS	PIM PUN	Result Résultat
Regional/Régional								
2014	ONT	WU17	5	1	3	4	8	5th/5e
National								
2014	CAN	WU18	7	4	1	5	2	Bronze
	CAN	**U18**	**7**	**4**	**1**	**5**	**2**	

Statistics/Statistiques – Club Team/Équipe de club

			Regular Season Saison régulière					Playoffs Séries éliminatoires				
Season Saison	Team Équipe	League Ligue	GP PJ	G B	A A	PTS PTS	PIM PUN	GP PJ	G B	A A	PTS PTS	PIM PUN
2012-13	EMC	ONMMAAA	81	79	105	184	72	11	7	11	18	43
2013-14	OTT	OHL	63	26	44	70	18	--	--	--	--	--

JUSTIN LEMCKE
DEFENCE/DÉFENSEUR

Shoots/Tire : Right/Droit
Height/Grandeur : 6'1.5"/1m87
Weight/Poids : 198 lbs/89.8 kg
Birthdate/Date de naissance : February 13, 1997/13 février 1997
Birthplace/Lieu de naissance : Ottawa, Ont
Hometown/Ville d'origine : Whitby, Ont.
Club Team/Équipe de club : Belleville Bulls (OHL)
MHA/Assoc. de hockey mineur : Whitby MHA
NHL Draft/Repêchage LNH : 2015 eligible/admissible en 2015

HOCKEY CANADA BACKGROUND
Played for Ontario at the 2014 World Under-17 Hockey Challenge in Cape Breton, N.S., finishing fifth

HOCKEY BACKGROUND
Belleville's first-round selection, 18th overall, in the 2013 OHL Priority Selection … **2013-14:** 13th in Belleville scoring … Third among Belleville defencemen in scoring … Second among Belleville rookies in scoring … Led Belleville rookie defencemen in scoring … **Minor Hockey:** Lists David Branch as his favourite minor hockey coach … Captained the Whitby Wildcats (Minor Midget AAA) in 2012-13… Captained Whitby to the OMHA championship (Bantam AAA) in 2011-12 … Won the OMHA championship (Bantam AAA) with Whitby in 2010-11

PERSONAL
Son of Chris and Jennifer … Has one brother, Joshua, and one sister Jessica … Favourite NHL team: Ottawa Senators … Favourite player: Dan Girardi … Captained Ontario to gold medals at lacrosse nationals in Peewee and Bantam

ANTÉCÉDENTS AUPRÈS DE HOCKEY CANADA
A joué pour l'Ontario au Défi mondial de hockey des moins de 17 ans 2014 au Cap-Breton, N.-É., terminant cinquième

ANTÉCÉDENTS AU HOCKEY
Choix de première ronde de Belleville, 18e au total, lors de la sélection prioritaire 2013 de l'OHL… **2013-14 :** 13e meilleur pointeur de Belleville… Troisième meilleur pointeur parmi les défenseurs de Belleville… Deuxième meilleur pointeur parmi les recrues de Belleville… Meilleur pointeur parmi les défenseurs recrues de Belleville… **Hockey mineur :** Nomme David Branch comme son entraîneur préféré au hockey mineur… Capitaine de son équipe midget en 2012-13… A remporté le championnat bantam de l'OMHA avec Whitby en 2010-11 et 2011-12

PERSONNEL
Fils de Chris et Jennifer… A un frère, Joshua, et une sœur, Jessica… Équipe préférée de la LNH lorsqu'il était plus jeune : Sénateurs d'Ottawa… Joueur préféré : Dan Girardi… Capitaine d'Équipe Ontario qui a remporté l'or aux championnats peewee et bantam de crosse

Statistics/Statistiques – International/National

Year Année	Team Équipe	Event Événement	GP PJ	G B	A A	PTS PTS	PIM PUN	Result Résultat
Regional/Régional								
2014	ONT	WU17	5	0	0	0	2	5th/5e
National								
		not applicable/sans objet						

Statistics/Statistiques – Club Team/Équipe de club

			Regular Season Saison régulière					Playoffs Séries éliminatoires				
Season Saison	Team Équipe	League Ligue	GP PJ	G B	A A	PTS PTS	PIM PUN	GP PJ	G B	A A	PTS PTS	PIM PUN
2012-13	WHI	ONMMAAA	36	6	17	23	30	--	--	--	--	--
2013-14	BEL	OHL	50	2	13	15	39	--	--	--	--	--

MITCHELL MARNER
FORWARD/AVANT

Shoots/Tire : Right/Droit
Height/Grandeur : 5'10"/1m78
Weight/Poids : 149 lbs/67.6 kg
Birthdate/Date de naissance : May 5, 1997/5 mai 1997
Birthplace/Lieu de naissance : Markham, Ont.
Hometown/Ville d'origine : Thornhill, Ont.
Club Team/Équipe de club : London Knights (OHL)
MHA/Assoc. de hockey mineur : Vaughan MHA
NHL Draft/Repêchage LNH : 2015 eligible/admissible en 2015

HOCKEY CANADA BACKGROUND
Played for Ontario at the 2014 World Under-17 Hockey Challenge in Cape Breton, N.S., finishing fifth

HOCKEY BACKGROUND
London's first-round selection, 19th overall, in the 2013 OHL Priority Selection … **2013-14:** Played in the Memorial Cup with London … Seventh in London scoring … Led London rookies in scoring … Named London's rookie of the year … Second in OHL rookie scoring … Named to the OHL Second All-Rookie Team … **Minor Hockey:** Lists Steve Mercer as his favourite minor hockey coach … Helped the St. Michael's Buzzers win the OJHL championship in 2013 as an AP … Captained the Vaughan Kings (Peewee AAA) in 2010-11 … Won an Esso Medal of Achievement as Most Improved Player with Vaughan in 2010-11 … Won the GTHL championship (Peewee AAA) in 2009 … Went on European tours with Pro Hockey Development in 2009, 2010 and 2011 … Named MVP of The Brick Invitational Tournament in 2005

PERSONAL
Son of Paul and Bonnie … Has one brother, Christopher … Favourite NHL team: Pittsburgh Penguins … Favourite player: Sidney Crosby

ANTÉCÉDENTS AUPRÈS DE HOCKEY CANADA
A joué pour l'Ontario au Défi mondial de hockey des moins de 17 ans 2014 au Cap-Breton, N.-É., terminant cinquième

ANTÉCÉDENTS AU HOCKEY
Choix de première ronde de London, 19e au total, lors de la sélection prioritaire 2013 de l'OHL… **2013-14 :** A participé à la Coupe Memorial avec London… Septième meilleur pointeur de London… Meilleur pointeur parmi les recrues de London… Nommé Recrue de l'année de London… Deuxième meilleur pointeur de l'OHL parmi les recrues… Nommé à la deuxième équipe d'étoiles des recrues de l'OHL… **Hockey mineur** : Nomme Steve Mercer comme son entraîneur préféré au hockey mineur… A aidé les Buzzers de St. Michael's à remporter le championnat de l'OJHL en 2013 en tant que joueur affilié… Capitaine des Kings de Vaughan (pee-wee AAA) en 2009… A participé à des tournées européennes avec Pro Hockey Development en 2009, 2010 et 2011… Nommé Joueur par excellence du Tournoi sur invitation Brick en 2005

PERSONNEL
Fils de Paul et Bonnie… A un frère, Christopher… Équipe préférée de la LNH : Penguins de Pittsburgh… Joueur préféré : Sidney Crosby

Statistics/Statistiques – International/National

Year Année	Team Équipe	Event Événement	GP PJ	G B	A A	PTS PTS	PIM PUN	Result Résultat
Regional/Régional								
2014	ONT	WU17	5	6	3	9	2	5th/5e
National								
		not applicable/sans objet						

Statistics/Statistiques – Club Team/Équipe de club

			Regular Season Saison régulière					Playoffs Séries éliminatoires				
Season Saison	Team Équipe	League Ligue	GP PJ	G B	A A	PTS PTS	PIM PUN	GP PJ	G B	A A	PTS PTS	PIM PUN
2012-13	DMF	ONMMAAA	55	41	45	86	34	--	--	--	--	--
2012-13	STM	OJHL	6	1	3	4	0	19	3	1	4	0
2013-14	LDN	OHL	64	13	46	59	24	9	3	6	9	4
2014	LDN	MemCup	--	--	--	--	--	3	0	1	1	2

NICK MCBRIDE
GOALTENDER/GARDIEN DE BUT

Catches/Capte : Left/Gauche
Height/Grandeur : 6’2.5”/1m89
Weight/Poids : 172 lbs/78 kg
Birthdate/Date de naissance : January 11, 1997/11 janvier 1997
Birthplace/Lieu de naissance : Maple Ridge, B.C./C.-B.
Hometown/Ville d’origine : Maple Ridge, B.C./C.-B.
Club Team/Équipe de club : Prince Albert Raiders (WHL)
MHA/Assoc. de hockey mineur : Burnaby Winter Club
NHL Draft/Repêchage LNH : 2015 eligible/admissible en 2015

HOCKEY CANADA BACKGROUND
Won a silver medal with Pacific at the 2014 World Under-17 Hockey Challenge in Cape Breton, N.S.

HOCKEY BACKGROUND
Prince Albert’s second-round selection, 23rd overall, in the 2012 WHL Bantam Draft … **2013-14:** If he had played 18 more minutes, would have led WHL rookie goaltenders in goals-against average (2.95) and save percentage (.908) … **Minor Hockey:** Lists Bill Hunt as his favourite minor hockey coach … Played in the BCMML All-Star Game in 2013 … Won a gold medal at the Western Canadian Bantam Championship with Burnaby Winter Club in 2011 and 2012 … Named Top Goaltender at the Western Canadian Bantam Championship in 2011 … Named to the Western Canadian Bantam Championship All-Star Team in 2011 and 2012 … Won a gold medal at B.C. provincials (Midget A1) with Burnaby Winter Club in 2011 and 2012 … Won a gold medal at B.C. provincials (Peewee A1) with Burnaby Winter Club in 2010 … Helped Burnaby Winter Club reach the championship game of the Quebec International Peewee Hockey Tournament in 2010

PERSONAL
Son of Mike and Wilma … Has one sister, Breanna … Favourite NHL teams: Colorado Avalanche … Favourite player: James Reimer … Can juggle

ANTÉCÉDENTS AUPRÈS DE HOCKEY CANADA
A remporté une médaille d’argent avec le Pacifique au Défi mondial des moins de 17 ans 2014 à Cap-Breton, N.-É.

ANTÉCÉDENTS AU HOCKEY
Choix de deuxième ronde de Prince Albert, 23e au total, lors du repêchage bantam 2012 de la WHL… **2013-14 :** S’il avait joué 18 minutes de plus, il aurait dominé les gardiens de but recrues de la WHL au chapitre de la moyenne de buts alloués (2,95) et du pourcentage d’arrêts (0,908)… **Hockey mineur** : Nomme Bill Hunt comme son entraîneur préféré au hockey mineur… A remporté une médaille d’or au Championnat bantam de l’Ouest canadien avec le Burnaby Winter Club en 2011 et 2012… Nommé Meilleur gardien de but du Championnat bantam de l’Ouest canadien en 2011… Nommé à l’équipe d’étoiles du Championnat bantam de l’Ouest canadien en 2011 et 2012… A remporté une médaille d’or aux Championnats provinciaux de la C.-B. (midget A1) avec le Burnaby Winter Club en 2011 et 2012… A remporté une médaille d’or aux Championnats provinciaux de la C.-B. (pee-wee A1) avec le Burnaby Winter Club en 2010… A aidé le Burnaby Winter Club à atteindre le match de championnat du Tournoi international de hockey pee-wee de Québec en 2010

PERSONNEL
Fils de Mike et Wilma… A une soeur, Breanna… Équipe préférée de la LNH : Avalanche du Colorado… Joueur préféré : James Reimer… Sait jongler

Statistics/Statistiques – International/National

Year Année	Team Équipe	Event Événement	GP PJ	MIN MIN	GA BA	GAA MOY	SO JB	W-L-T V-D-N	Result Résultat
Regional/Régional									
2012	PAC	WU17	1	60	4	4.00	0	0-1-0	Silver/Argent
National									
			not applicable/sans objet						

Statistics/Statistiques – Club Team/Équipe de club

			Regular Season Saison régulière						Playoffs Séries éliminatoires					
Season Saison	Team Équipe	League Ligue	GP PJ	MIN MIN	GA BA	GAA MOY	SO JB	W-L-T V-D-N	GP PJ	MIN MIN	GA BA	GAA MOY	SO JB	W-L V-D
2012-13	VNE	BCMML	18	--	--	3.78	--	--	--	--	--	--	--	--
2013-14	PA	WHL	27	1422	70	2.95	0	12-9-0	1	14	3	12.93	0	0-0

HAYDEN MCCOOL
FORWARD/AVANT

Shoots/Tire : Left/Gauche
Height/Grandeur : 6'2"/1m88
Weight/Poids : 196 lbs/88.9 kg
Birthdate/Date de naissance : April 11, 1997/11 avril 1997
Birthplace/Lieu de naissance : Oshawa, Ont.
Hometown/Ville d'origine : Whitby, Ont.
Club Team/Équipe de club : Niagara IceDogs (OHL)
MHA/Assoc. de hockey mineur : Clarington MHA
NHL Draft/Repêchage LNH : 2015 eligible/admissible en 2015

HOCKEY CANADA BACKGROUND
Played for Ontario at the 2014 World Under-17 Hockey Challenge in Cape Breton, N.S., finishing fifth

HOCKEY BACKGROUND
Niagara's first-round selection, sixth overall, in the 2013 OHL Priority Selection … **2013-14:** 17th in Niagara scoring … Seventh in Niagara rookie scoring … **Minor Hockey:** Lists Jeff Vanhaverbeke as his favourite minor hockey coach … Captained the Clarington Toros in 2010-11 (Minor Bantam AAA) and 2011-12 (Major Bantam AAA) … Named Clarington MVP in 2011-12 … Won an Esso Medal of Achievement as Most Dedicated Player with Clarington (Minor Bantam AAA) in 2010-11 … Won the OMHA championship with Newcastle (Atom AAA) in 2004-05

PERSONAL
Son of Larry and Tricia … Has one brother, Jorden … Favourite NHL team: Toronto Maple Leafs … Favourite player: Rick Nash … Works with young players in the Newcastle Minor Hockey Association

ANTÉCÉDENTS AUPRÈS DE HOCKEY CANADA
A joué pour l'Ontario au Défi mondial de hockey des moins de 17 ans 2014 au Cap-Breton, N.-É., terminant cinquième

ANTÉCÉDENTS AU HOCKEY
Choix de première ronde de Niagara, sixième au total, lors de la sélection prioritaire 2013 de l'OHL… **2013-14 :** 17e meilleur pointeur de Niagara… Septième meilleur pointeur parmi les recrues de Niagara… **Hockey mineur :** Nomme Jeff Vanhaverbeke comme son entraîneur préféré au hockey mineur… Capitaine des Toros de Clarington en 2010-11 (bantam AAA mineur) et en 2011-12 (bantam AAA majeur)… Nommé Joueur par excellence de Clarington en 2011-12… A remporté une médaille Esso au mérite sportif en tant que Joueur le plus dévoué avec Clarington (bantam AAA mineur) en 2010-11… A remporté le championnat de l'OMHA avec Newcastle (atome AAA) en 2004-05

PERSONNEL
Fils de Larry et Tricia… A un frère, Jorden… Équipe préférée de la LNH : Maple Leafs de Toronto… Joueur préféré : Rick Nash… Travaille avec de jeunes joueurs de l'Association de hockey mineur de Newcastle

Statistics/Statistiques – International/National

Year Année	Team Équipe	Event Événement	GP PJ	G B	A A	PTS PTS	PIM PUN	Result Résultat
Regional/Régional								
2014	ONT	WU17	5	1	0	1	2	5th/5e
National								
		not applicable/sans objet						

Statistics/Statistiques – Club Team/Équipe de club

			Regular Season Saison régulière					Playoffs Séries éliminatoires				
Season Saison	Team Équipe	League Ligue	GP PJ	G B	A A	PTS PTS	PIM PUN	GP PJ	G B	A A	PTS PTS	PIM PUN
2012-13	WHI	ONMMAAA	33	21	13	34	28	--	--	--	--	--
2013-14	NIA	OHL	57	2	10	12	28	7	0	0	0	2

GARRETT MCFADDEN
DEFENCE/DÉFENSEUR

Shoots/Tire : Left/Gauche
Height/Grandeur : 5'10"/1m80
Weight/Poids : 163 lbs/73.9 kg
Birthdate/Date de naissance : August 21, 1997/21 août 1997
Birthplace/Lieu de naissance : Owen Sound, Ont
Hometown/Ville d'origine : Kincardine, Ont.
Club Team/Équipe de club : Guelph Storm (OHL)
MHA/Assoc. de hockey mineur : Kincardine MHA
NHL Draft/Repêchage LNH : 2015 eligible/admissible en 2015

HOCKEY CANADA BACKGROUND
Played for Ontario at the 2014 World Under-17 Hockey Challenge in Cape Breton, N.S., finishing fifth

HOCKEY BACKGROUND
Guelph's first-round selection, 12th overall, in the 2013 OHL Priority Selection … **2013-14:** Helped Guelph win the OHL championship and reach the Memorial Cup championship game … 21st in Guelph scoring … Fourth in Guelph rookie scoring … Led Guelph rookie defencemen in scoring … **Minor Hockey:** Lists Brian Foyle as his favourite minor hockey coach … Won the OMHA championship (Peewee B) with the Kincardine Kinucks in 2009-10 … Won the international Silver Stick championship (Peewee B) with the Kincardine Kinucks in 2008-09 and 2009-10 …

PERSONAL
Son of Dan and Kim … Has one brother, Bryce, and one sister, Madison … Favourite NHL team: Toronto Maple Leafs … Favourite player: Michael Del Zotto … Travelled to Europe with a hockey development group in 2011

ANTÉCÉDENTS AUPRÈS DE HOCKEY CANADA
A joué pour l'Ontario au Défi mondial de hockey des moins de 17 ans 2014 au Cap-Breton, N.-É., terminant cinquième

ANTÉCÉDENTS AU HOCKEY
Choix de première ronde de Guelph, 12e au total, lors de la sélection prioritaire 2013 de l'OHL… **2013-14 :** A remporté le championnat de l'OHL avec Guelph… 21e meilleur pointeur de Guelph… Quatrième meilleur pointeur parmi les recrues de Guelph… Meilleur pointeur parmi les défenseurs recrues de Belleville… **Hockey mineur :** Nomme Brian Foyle comme son entraîneur préféré au hockey mineur… A remporté le championnat Silver Stick de la CMHA avec Kincardine en 2009-10… A remporté le championnat international Silver Stick avec Kincardine en 2008-09

PERSONNEL
Fils de Dan et Kim… A un frère, Bryce, et une sœur, Madison… Équipe préférée de la LNH lorsqu'il était plus jeune : Maple Leafs de Toronto… Joueur préféré : Michael Del Zotto… Est allé en Europe avec un groupe de développement en hockey en 2011

Statistics/Statistiques – International/National

Year Année	Team Équipe	Event Événement	GP PJ	G B	A A	PTS PTS	PIM PUN	Result Résultat
Regional/Régional								
2014	ONT	WU17	4	0	3	3	0	5th/5e
National								
		not applicable/sans objet						

Statistics/Statistiques – Club Team/Équipe de club

			Regular Season Saison régulière					Playoffs Séries éliminatoires				
Season Saison	Team Équipe	League Ligue	GP PJ	G B	A A	PTS PTS	PIM PUN	GP PJ	G B	A A	PTS PTS	PIM PUN
2012-13	GB	ONMMAAA	40	16	16	32	22	--	--	--	--	--
2012-13	ORA	OJHL	2	0	0	0	0	--	--	--	--	--
2013-14	GUE	OHL	42	1	7	8	10	--	--	--	--	--

BRETT MCKENZIE
FORWARD/AVANT

Shoots/Tire : Left/Gauche
Height/Grandeur : 6'1.5"/1m87
Weight/Poids : 196 lbs/88.9 kg
Birthdate/Date de naissance : March 12, 1997/12 mars 1997
Birthplace/Lieu de naissance : Ottawa, Ont.
Hometown/Ville d'origine : Vars, Ont.
Club Team/Équipe de club : North Bay Battalion (OHL)
MHA/Assoc. de hockey mineur : Cumberland MHA
NHL Draft/Repêchage LNH : 2015 eligible/admissible en 2015

HOCKEY CANADA BACKGROUND
Played for Ontario at the 2014 World Under-17 Hockey Challenge in Cape Breton, N.S., finishing fifth

HOCKEY BACKGROUND
North Bay's first-round selection, 10th overall, in the 2013 OHL Priority Selection … **2013-14:** … 13th in North Bay scoring … Led North Bay in rookie scoring … 24th in OHL rookie scoring … **Minor Hockey:** Lists Luc Frechette as his favourite minor hockey coach … Helped the Oakville Rangers (Minor Midget AAA) win the OHL Cup in 2013 … Led the SCTA (Minor Midget AAA) in scoring in 2012-13 … Attended the NHLPA Allstate All-Canadians Mentorship Camp in 2012 … Won the ODHA championship (Bantam AAA) with the Eastern Ontario Wild in 2012 … Led the ODHA in scoring in 2011-12 (Bantam AAA)

PERSONAL
Son of Kevin and Nancy … Has two sisters, Emily and Ashley … Favourite NHL team: Ottawa Senators … Favourite players: Sidney Crosby and Mike Fisher … His mother, Nancy, represented Canada at the first ringette world championship in Gloucester, Ont., in 1990

ANTÉCÉDENTS AUPRÈS DE HOCKEY CANADA
A joué pour l'Ontario au Défi mondial de hockey des moins de 17 ans 2014 au Cap-Breton, N.-É., terminant cinquième

ANTÉCÉDENTS AU HOCKEY
Choix de première ronde de North Bay, 10e au total, lors de la sélection prioritaire 2013 de l'OHL… **2013-14 :** 13e meilleur pointeur de North Bay… Meilleur pointeur parmi les recrues de North Bay… 24e meilleur pointeur parmi les recrues de l'OHL… **Hockey mineur :** Nomme Luc Frechette comme son entraîneur préféré au hockey mineur… A aidé les Rangers d'Oakville (midget AAA mineur) à remporter la Coupe de l'OHL en 2013… Meilleur pointeur de la SCTA (midget AAA mineur) en 2012-13… A participé au Camp de mentorat des étoiles pancanadiennes Allstate de l'AJLNH en 2013… A remporté le championnat de l'ODHA (bantam AAA) avec le Wild d'Eastern Ontario en 2012… Meilleur pointeur de l'ODHA en 2011-12 (bantam AAA)

PERSONNEL
Fils de Kevin et Nancy… A deux soeurs, Emily et Ashley… Équipe préférée de la LNH : Sénateurs d'Ottawa… Joueurs préférés : Sidney Crosby et Mike Fisher… Sa mère, Nancy, a représenté le Canada au premier championnat mondial de ringuette à Gloucester, Ont., en 1990

Statistics/Statistiques – International/National

Year Année	Team Équipe	Event Événement	GP PJ	G B	A A	PTS PTS	PIM PUN	Result Résultat
Regional/Régional								
2014	ONT	WU17	5	3	1	4	0	5th/5e
National								
		not applicable/sans objet						

Statistics/Statistiques – Club Team/Équipe de club

			Regular Season Saison régulière					Playoffs Séries éliminatoires				
Season Saison	Team Équipe	League Ligue	GP PJ	G B	A A	PTS PTS	PIM PUN	GP PJ	G B	A A	PTS PTS	PIM PUN
2011-12	EON	ONBAA	28	17	36	53	50	13	8	15	23	12
2011-12	EON	ONMMAAA	3	0	0	0	0	--	--	--	--	--
2012-13	OAK	ONMMAAA	40	22	41	63	18	--	--	--	--	--
2013-14	NB	OHL	63	13	10	23	25	22	2	4	6	11

NICOLAS MELOCHE
DEFENCE/DÉFENSEUR

Shoots/Tire : Right/Droit
Height/Grandeur : 6'2.5"/1m89
Weight/Poids : 198 lbs/89.8 kg
Birthdate/Date de naissance : July 18, 1997/18 juillet 1997
Birthplace/Lieu de naissance : Lasalle, Que./Qc
Hometown/Ville d'origine : Notre-Dame-de-l'Île-Perrot, Que./Qc
Club Team/Équipe de club : Drakkar de Baie-Comeau (QMJHL)
MHA/Assoc. de hockey mineur : AHM Île-Perrot
NHL Draft/Repêchage LNH : 2015 eligible/admissible en 2015

HOCKEY CANADA BACKGROUND
Played for Quebec at the 2014 World Under-17 Hockey Challenge in Cape Breton, N.S., finishing fourth

HOCKEY BACKGROUND
Baie-Comeau's first-round selection, 15th overall, in the 2013 QMJHL Entry Draft … **2013-14:** Led Baie-Comeau rookies in scoring … Fourth in scoring among Baie-Comeau defencemen … Second in scoring among QMJHL rookie defencemen … **Minor Hockey:** Lists Jean-François Fortin as his favourite minor hockey coach … Named to the LHMAAAQ Second All-Star Team in 2012-13 … Played for Sud-Ouest at the 2011 Jeux du Québec

PERSONAL
Son of Michel and Nathalie … Has one brother, Samuel … Favourite NHL teams: Montreal Canadiens and Chicago Blackhawks … Favourite player: Patrick Kane … Enjoys Adam Sandler movies

ANTÉCÉDENTS AUPRÈS DE HOCKEY CANADA
A joué pour le Québec au Défi mondial de hockey des moins de 17 ans 2014 au Cap-Breton, N.-É., terminant quatrième

ANTÉCÉDENTS AU HOCKEY
Choix de première ronde de Baie-Comeau, 15e au total, lors du repêchage 2013 de la LHJMQ… **2013-14 :** Meilleur pointeur parmi les recrues de Baie-Comeau… Quatrième meilleur pointeur parmi les défenseurs de Baie-Comeau… Deuxième meilleur pointeur parmi les défenseurs recrues de la LHJMQ… **Hockey mineur :** Nomme Jean-François Fortin comme son entraîneur préféré au hockey mineur… Nommé à la deuxième équipe des étoiles de la LHMAAAQ en 2012-13… A joué pour le Sud-Ouest lors des Jeux du Québec 2011

PERSONNEL
Fils de Michel et Nathalie… A un frère Samuel… Équipes préférées de la LNH : Canadiens de Montréal et Blackhawks de Chicago… Joueur préféré : Patrick Kane… Aime les fils d'Adam Sandler

Statistics/Statistiques – International/National

Year Année	Team Équipe	Event Événement	GP PJ	G B	A A	PTS PTS	PIM PUN	Result Résultat
Regional/Régional								
2014	QUE	WU17	7	1	1	2	4	4th/4e
National								
		not applicable/sans objet						

Statistics/Statistiques – Club Team/Équipe de club

			Regular Season Saison régulière					Playoffs Séries éliminatoires				
Season Saison	Team Équipe	League Ligue	GP PJ	G B	A A	PTS PTS	PIM PUN	GP PJ	G B	A A	PTS PTS	PIM PUN
2011-12	TLE	QCBAA	28	4	2	6	10	--	--	--	--	--
2012-13	STE	LHMAAAQ	38	9	17	26	58	1	0	1	1	0
2013-14	BAC	QMJHL	54	6	19	25	47	22	0	8	8	8

NICK MERKLEY
FORWARD/AVANT

Shoots/Tire : Right/Droit
Height/Grandeur : 5'9.5"/1m77
Weight/Poids : 177 lbs/80.3 kg
Birthdate/Date de naissance : May 23, 1997/23 mai 1997
Birthplace/Lieu de naissance : Calgary, Alta./Alb.
Hometown/Ville d'origine : Calgary, Alta./Alb.
Club Team/Équipe de club : Kelowna Rockets (WHL)
MHA/Assoc. de hockey mineur : Lake Bonavista MHA
NHL Draft/Repêchage LNH : 2015 eligible/admissible en 2015

HOCKEY CANADA BACKGROUND
Won a silver medal with Team Pacific at the 2014 World Under-17 Hockey Challenge in Cape Breton, N.S.

HOCKEY BACKGROUND
Kelowna's first-round selection, ninth overall, in the 2012 WHL Bantam Draft … **2013-14:** Won the Jim Piggott Memorial Trophy as WHL rookie of the year … Fifth in Kelowna scoring … Led Kelowna rookies in scoring … Third in WHL rookie scoring … **Minor Hockey:** Lists his father, Jeff, as his favourite minor hockey coach … Named to the AMHL Second All-Star Team in 2012-13 … Played in the AMHL All-Star Game in 2013 … Won a silver medal with Alberta at the Western Canada U16 Challenge Cup in 2012 … Attended the NHLPA Allstate All-Canadians Mentorship Camp in 2012 … Named AMBHL South Division Top Forward and Most Valuable Player in 2011-12 … Played in the AMBHL All-Star Game in 2012

PERSONAL
Son of Jeff and Tammy … Has one brother, Jay … Favourite NHL team: Boston Bruins … Favourite player: Patrick Sharp … His brother, Jay, played for Pacific at the 2012 World Under-17 Hockey Challenge

ANTÉCÉDENTS AUPRÈS DE HOCKEY CANADA
A remporté une médaille d'argent avec Équipe Pacifique au Défi mondial de hockey des moins de 17 ans 2014 au Cap-Breton, N.-É.

ANTÉCÉDENTS AU HOCKEY
Choix de première ronde de Kelowna, neuvième au total, lors du repêchage bantam 2012 de la WHL… **2013-14 :** A remporté le trophée commémoratif Jim-Piggott en tant que Recrue de l'année de la WHL… Cinquième meilleur pointeur de Kelowna… Meilleur pointeur parmi les recrues de Kelowna… Troisième meilleur pointeur parmi les recrues de la WHL… **Hockey mineur :** Nomme son père Jeff comme son entraîneur préféré au hockey mineur… Nommé à la deuxième équipe des étoiles de l'AMHL en 2012-13… A joué dans le match des étoiles de l'AMHL en 2013… A remporté une médaille d'argent avec l'Alberta à la Coupe Défi des M16 de l'Ouest du Canada en 2012… A assisté au camp de mentorat pancanadien Allstate de l'AJLNH en 2012… Nommé Meilleur avant et Joueur par excellence de la Division Sud de l'AMBHL en 2011-12… A joué dans le match des étoiles de l'AMBHL en 2012

PERSONNEL
Fils de Jeff et Tammy… A un frère, Jay… Équipe préférée de la LNH : Bruins de Boston… Joueur préféré : Patrick Sharp… Son frère Jay a joué pour le Pacifique au Défi mondial de hockey des moins de 17 ans 2012

Statistics/Statistiques – International/National

Year Année	Team Équipe	Event Événement	GP PJ	G B	A A	PTS PTS	PIM PUN	Result Résultat
Regional/Régional								
2014	PAC	WU17	6	2	3	5	14	Silver/Argent
National								
		not applicable/sans objet						

Statistics/Statistiques – Club Team/Équipe de club

			Regular Season Saison régulière					Playoffs Séries éliminatoires				
Season Saison	Team Équipe	League Ligue	GP PJ	G B	A A	PTS PTS	PIM PUN	GP PJ	G B	A A	PTS PTS	PIM PUN
2010-11	CGY B	AMBHL	31	16	18	34	20	--	--	--	--	--
2011-12	CGY B	AMBHL	32	41	32	73	42	9	9	4	13	14
2012-13	CGY B	AMHL	30	14	19	33	95	11	4	6	10	16
2012-13	KEL	WHL	1	0	0	0	0	7	0	3	3	0
2013-14	KEL	WHL	66	25	33	58	46	14	4	13	17	12

ADAM MUSIL
FORWARD/AVANT

Shoots/Tire : Right/Droit
Height/Grandeur : 6’2.5”/1m89
Weight/Poids : 190 lbs/86.2 kg
Birthdate/Date de naissance : March 26, 1997/26 mars 1997
Birthplace/Lieu de naissance : Ottawa, Ont.
Hometown/Ville d’origine : Delta, B.C./C.-B.
Club Team/Équipe de club : Red Deer Rebels (WHL)
MHA/Assoc. de hockey mineur : South Delta MHA
NHL Draft/Repêchage LNH : 2015 eligible/admissible en 2015

HOCKEY CANADA BACKGROUND
Won a silver medal with Pacific at the 2014 World Under-17 Hockey Challenge in Cape Breton, N.S.

HOCKEY BACKGROUND
Red Deer’s first-round selection, sixth overall, in the 2012 WHL Bantam Draft … **2013-14:** Ninth in Red Deer scoring … Led Red Deer rookies in scoring … 22nd in WHL rookie scoring … **Minor Hockey:** Lists his father, Frantisek, as his favourite minor hockey coach … Won a gold medal with British Columbia at the Western Canada U16 Challenge Cup in 2012 … Attended the NHLPA Allstate All-Canadians Mentorship Camp in 2012 … Won a gold medal at the Western Canadian Bantam Championship with Burnaby Winter Club in 2012 … Won a gold medal at B.C. provincials (Midget A1) with Burnaby Winter Club in 2012 … Started playing minor hockey in Jihlava, Czech Republic

PERSONAL
Son of Frantisek and Andrea … Has one brother, David, and one sister, Dana … Favourite NHL team: Edmonton Oilers … Favourite player: Evgeni Malkin … His father, Frantisek, played 797 NHL games with Minnesota, Calgary, Ottawa and Edmonton, and represented Czechoslovakia in two Canada Cups (1984, 1991) … His grandfather, Jaroslav Holik, won a bronze medal with Czechoslovakia at the 1972 Olympic Winter Games, and a gold medal at the 1972 IIHF World Championship … His uncle, Bobby Holik, played 1,314 NHL games with Hartford, New Jersey, the New York Rangers and Atlanta, and won two Stanley Cups with New Jersey (1995, 2000) … His brother, David, played four WHL seasons with Vancouver and Edmonton and was selected by Edmonton in the second round of the 2011 NHL Entry Draft

ANTÉCÉDENTS AUPRÈS DE HOCKEY CANADA
A remporté une médaille d’argent avec Équipe Pacifique au Défi mondial de hockey des moins de 17 ans 2014 au Cap-Breton, N.-É.

ANTÉCÉDENTS AU HOCKEY
Choix de première ronde de Red Deer, sixième au total, au repêchage bantam 2012 de la WHL… **2013-14 :** Neuvième meilleur pointeur de Red Deer… Meilleur pointeur parmi les recrues de Red Deer… 22e meilleur pointeur parmi les recrues de la WHL… **Hockey mineur :** Nomme son père, Frantisek, comme son entraîneur préféré au hockey mineur… A remporté une médaille d’or au Championnat bantam de l’Ouest du Canada avec le Burnaby Winter Club en 2012… A remporté une médaille d’or aux Championnats provinciaux de la C.-B. (midget A1) avec le Burnaby Winter Club en 2012… A commencé à jouer dans le hockey mineur à Jihlava, République tchèque

PERSONNEL
Fils de Frantisek et d’Andrea… A un frère, David, et une soeur, Dana… Équipe préférée de la LNH : Oilers d’Edmonton… Joueur préféré : Evgeni Malkin… Son père, Frantisek, a joué 797 matchs dans la LNH avec Minnesota, Calgary, Ottawa et Edmonton, et a représenté la Tchécoslovaquie deux fois à la Coupe Canada (1984, 1991)… Son grand-père, Jaroslav Holik, a remporté une médaille de bronze avec la Tchécoslovaquie aux Jeux olympiques d’hiver de 1972 et une médaille d’or au Championnat mondial 1972 de l’IIHF… Son oncle Bobby Holik a joué 1 314 matchs dans la LNH avec Hartford, New Jersey, les Rangers de New York et Atlanta, et a gagné deux fois la coupe Stanley avec New Jersey (1995, 2000)… Son frère, David, a joué quatre saisons dans la WHL avec Vancouver et Edmonton et a été sélectionné par Edmonton en deuxième ronde du repêchage d’amateurs 2011 de la LNH

Statistics/Statistiques – International/National

Year Année	Team Équipe	Event Événement	GP PJ	G B	A A	PTS PTS	PIM PUN	Result Résultat
Regional/Régional								
2014	PAC	WU17	6	1	3	4	2	Silver/Argent
National								
		not applicable/sans objet						

Statistics/Statistiques – Club Team/Équipe de club

			Regular Season Saison régulière					Playoffs Séries éliminatoires				
Season Saison	Team Équipe	League Ligue	GP PJ	G B	A A	PTS PTS	PIM PUN	GP PJ	G B	A A	PTS PTS	PIM PUN
2011-12	BWC	BCMA1	60	58	40	98	--	--	--	--	--	--
2012-13	GVC	BCMML	32	16	28	44	30	6	1	2	3	6
2012-13	RD	WHL	3	0	0	0	0	3	0	0	0	2
2013-14	RD	WHL	60	11	18	29	36	1	0	0	0	0

PHILIPPE MYERS
DEFENCE/DÉFENSEUR

Shoots/Tire : Right/Droit
Height/Grandeur : 6'3.5"/1m92
Weight/Poids : 189 lbs/85.7 kg
Birthdate/Date de naissance : January 25, 1997/25 janvier 1997
Birthplace/Lieu de naissance : Moncton, N.B./N.-B.
Hometown/Ville d'origine : Dieppe, N.B./N.-B.
Club Team/Équipe de club : Huskies de Rouyn-Noranda (QMJHL)
MHA/Assoc. de hockey mineur : Moncton MHA
NHL Draft/Repêchage LNH : 2015 eligible/admissible en 2015

HOCKEY CANADA BACKGROUND
Played for Atlantic at the 2014 World Under-17 Hockey Challenge in Cape Breton, N.S., finishing eighth

HOCKEY BACKGROUND
Rouyn-Noranda's fourth-round selection, 58th overall, in the 2013 QMJHL Entry Draft … **2013-14:** 21st in Rouyn-Noranda scoring … Eighth in scoring among Rouyn-Noranda defencemen … Sixth in Rouyn-Noranda rookie scoring … **Minor Hockey:** Lists Brian Ostroski and Ricky Jacob as his favourite minor hockey coaches … Won the New Brunswick portion of the NBPEIMMHL championship with the Moncton Hawks in 2013 … Won The Monctonian with Moncton in 2012 … Played in the QMJHL Prospects Game at The Monctonian … Won the Atlantic Peewee championship with the Moncton Hawks in 2010

PERSONAL
Son of David and Suzanne … Favourite NHL team: Boston Bruins … Favourite player: Zdeno Chara … Plays the piano … Won a gold medal at the Acadian Games in basketball

ANTÉCÉDENTS AUPRÈS DE HOCKEY CANADA
A joué avec Équipe Atlantique au Défi mondial de hockey des moins de 17 ans 2014 à Cap-Breton en Nouvelle-Écosse, terminant huitième

ANTÉCÉDENTS AU HOCKEY
Choix de quatrième ronde de Rouyn-Noranda, 58e au total, lors du repêchage 2013 de la LHJMQ… **2013-14 :** 21e meilleur pointeur de Rouyn-Noranda… Huitième meilleur pointeur parmi les défenseurs de Rouyn-Noranda… Sixième meilleur pointeur parmi les recrues de Rouyn-Noranda… **Hockey mineur :** Nomme Brian Ostroski et Ricky Jacob comme ses entraîneurs préférés au hockey mineur… A remporté la portion du Nouveau-Brunswick des Championnats de la NBPEIMMHL avec les Hawks de Moncton en 2013… A remporté le tournoi The Monctonian avec Moncton en 2012… A joué au Match des espoirs de la LHJMQ au tournoi The Monctonian… A remporté le Championnat pee-wee de l'Atlantique avec les Hawks de Moncton en 2010

PERSONNEL
Fils de David et Suzanne… Équipe préférée de LNH lorsqu'il était plus jeune : Bruins de Boston… Joueur préféré : Zdeno Chara… Joue du piano… A remporté une médaille d'or en basketball aux Jeux de l'Acadie

Statistics/Statistiques – International/National

Year Année	Team Équipe	Event Événement	GP PJ	G B	A A	PTS PTS	PIM PUN	Result Résultat
Regional/Régional								
2014	ATL	WU17	5	0	0	0	0	8th/8e
National								
		not applicable/sans objet						

Statistics/Statistiques – Club Team/Équipe de club

			Regular Season Saison régulière					Playoffs Séries éliminatoires				
Season Saison	Team Équipe	League Ligue	GP PJ	G B	A A	PTS PTS	PIM PUN	GP PJ	G B	A A	PTS PTS	PIM PUN
2012-13	MON	NBPEIMMHL	35	2	12	14	26	9	3	5	8	2
2013-14	ROU	QMJHL	46	0	4	4	11	9	0	3	3	2

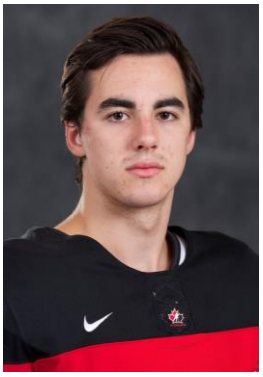

NATHAN NOEL
FORWARD/AVANT

Shoots/Tire : Right/Droit
Height/Grandeur : 5'11"/1m80
Weight/Poids : 170 lbs/77.1 kg
Birthdate/Date de naissance : June 21, 1997/21 juin 1997
Birthplace/Lieu de naissance : St. John's, N.L./T.-N.-L.
Hometown/Ville d'origine : St. John's, N.L./T.-N.-L.
Club Team/Équipe de club : Saint John Sea Dogs (QMJHL)
MHA/Assoc. de hockey mineur : St. John's MHA
NHL Draft/Repêchage LNH : 2015 eligible/admissible en 2015

HOCKEY CANADA BACKGROUND
Played for Atlantic at the 2014 World Under-17 Hockey Challenge in Cape Breton, N.S., finishing eighth … Played for Atlantic at the 2013 World Under-17 Hockey Challenge in Victoriaville and Drummondville, Que., finishing eighth

HOCKEY BACKGROUND
Saint John's first-round selection, third overall, in the 2013 QMJHL Entry Draft … **2013-14:** Third in Saint John scoring … Led Saint John rookies in scoring … 12th in QMJHL rookie scoring … Named Saint John's rookie of the year … **Minor Hockey:** Lists Paddy Yetman and Russ Adam as his favourite minor hockey coaches … Reached the semifinals of the U.S. national championship with Shattuck-St. Mary's in 2012 (Tier 1) and 2013 (Prep) … Only the fourth 15-year-old to make the Shattuck-St. Mary's prep team (Emerson Etem, Sidney Crosby, Jack Johnson) … Won the Irving Oil Challenge Cup as Atlantic Bantam AAA champions with the St. John's Selects in 2011 … Won the Aliant Cup as Atlantic Peewee AAA champions with the St. John's Caps in 2009, and was named Top Forward and tournament MVP … Won back-to-back provincial championships (Peewee AAA) with St. John's in 2008 and 2009 … Attended the NHLPA Allstate All-Canadians Mentorship Camp in 2012

PERSONAL
Son of Glen and Nadine … Has one sister, Natasha … Favourite NHL team: Buffalo Sabres … Favourite player: Claude Giroux … His sister, Natasha, played for Newfoundland & Labrador at the 2011 Canada Winter Games

ANTÉCÉDENTS AUPRÈS DE HOCKEY CANADA
A joué pour l'Atlantique au Défi mondial de hockey des moins de 17 ans 2014 au Cap-Breton, N.-É., terminant huitième… A joué pour l'Atlantique au Défi mondial de hockey des moins de 17 ans 2013 à Victoriaville et Drummondville, Qc, terminant huitième…

ANTÉCÉDENTS AU HOCKEY
Choix de première ronde de Saint John, troisième au total, lors du repêchage d'amateurs 2013 de la LHJMQ… **2013-14 :** Troisième meilleur pointeur de Saint John… Meilleur pointeur parmi les recrues de Saint John… Douzième meilleur pointeur de la LHJMQ… Nommé recrue de l'année de Saint John… **Hockey mineur :** Nomme Paddy Yetman et Russ Adam comme ses entraîneurs préférés au hockey mineur… A atteint les demi-finales du championnat national des É.-U. avec Shattuck-St. Mary's en 2012 (Tier 1) et 2013 (Prep)… Seulement le quatrième joueur de 15 ans de l'histoire à avoir été choisi pour faire partie de l'équipe « prep » de Shattuck-St. Mary's (Emerson Etem, Sidney Crosby, Jack Johnson)… A remporté la Coupe Défi Irving Oil avec les Selects de St. John's en 2011… A remporté le Coupe Aliant en tant que champion pee-wee AAA avec les Caps de St. John's en 2009 et a été nommé Meilleur avant et Joueur par excellence du tournoi… A remporté deux championnats provinciaux consécutifs (pee-wee AAA) avec St. John's en 2008 et 2009… A assisté au camp pancanadien de mentorat Allstate en 2012

PERSONNEL
Fils de Glen et Nadine… A une sœur, Natasha… Équipe préférée de la LNH : Sabres de Buffalo… Joueur préféré : Claude Giroux… Sa sœur, Natasha, a joué pour Terre-Neuve-et-Labrador aux Jeux du Canada 2011

Statistics/Statistiques – International/National

Year Année	Team Équipe	Event Événement	GP PJ	G B	A A	PTS PTS	PIM PUN	Result Résultat
Regional/Régional								
2013	ATL	WU17	5	0	2	2	14	8th/8e
2014	ATL	WU17	5	2	4	6	2	8th/8e
National								
		not applicable/sans objet						

Statistics/Statistiques – Club Team/Équipe de club

			Regular Season Saison régulière					Playoffs Séries éliminatoires				
Season Saison	Team Équipe	League Ligue	GP PJ	G B	A A	PTS PTS	PIM PUN	GP PJ	G B	A A	PTS PTS	PIM PUN
2013-13	SSM	USHS	52	10	30	40	41	--	--	--	--	--
2013-14	SNB	QMJHL	63	16	23	39	31	--	--	--	--	--

GRAYSON PAWLENCHUK
FORWARD/AVANT

Shoots/Tire : Left/Gauche
Height/Grandeur : 5'10.5"/1m79
Weight/Poids : 176 lbs/79.8 kg
Birthdate/Date de naissance : March 22, 1997/22 mars 1997
Birthplace/Lieu de naissance : Edmonton, Alta./Alb.
Hometown/Ville d'origine : Ardrossan, Alta./Alb.
Club Team/Équipe de club : Red Deer Rebels (WHL)
MHA/Assoc. de hockey mineur : Strathcona MHA
NHL Draft/Repêchage LNH : 2015 eligible/admissible en 2015

HOCKEY CANADA BACKGROUND
This will mark his first experience with Hockey Canada

HOCKEY BACKGROUND
Red Deer's fourth-round selection, 74th overall, in the 2012 WHL Bantam Draft … **2013-14:** 14th in Red Deer scoring … Second in Red Deer rookie scoring … 40th in WHL rookie scoring … **Minor Hockey:** Lists Pat Elynuik as his favourite minor hockey coach … Won a silver medal with Alberta at the Western Canada U16 Challenge Cup in 2012 … Won a gold medal at Alberta provincials (Bantam AA) with the Strathcona Warriors in 2011 … Captained Strathcona (Atom AA) in 2007-08

PERSONAL
Son of Michael and Kimberly … Has three brothers, Justin, Carson and Jaxson, and two sisters, Mikayla and Miranda … Favourite NHL team: Edmonton Oilers … Favourite player: Sidney Crosby

ANTÉCÉDENTS AUPRÈS DE HOCKEY CANADA
Ceci sera sa première expérience avec Hockey Canada

ANTÉCÉDENTS AU HOCKEY
Choix de quatrième ronde de Red Deer, 74e au total, lors du repêchage bantam 2012 de la WHL… **2013-14 :** 14e meilleur pointeur de Red Deer… Deuxième meilleur pointeur parmi les recrues de Red Deer… 40e meilleur pointeur parmi les recrues de la WHL… **Hockey mineur :** Nomme Pat Elynuik comme son entraîneur préféré au hockey mineur… A remporté une médaille d'argent avec l'Alberta à la Coupe Défi des M16 de l'Ouest du Canada en 2012… A remporté une médaille d'or aux championnats provinciaux (bantam AA) de l'Alberta avec les Warriors de Strathcona en 2011… Capitaine de Strathcona (atome AA) en 2007-08

PERSONNEL
Fils de Michael et Kimberly… A trois frères, Justin, Carson et Jaxson, et deux sœurs, Mikayla et Miranda… Équipe préférée de la LNH : Oilers d'Edmonton… Joueur préféré : Sidney Crosby

Statistics/Statistiques – International/National

Year Année	Team Équipe	Event Événement	GP PJ	G B	A A	PTS PTS	PIM PUN	Result Résultat
Regional/Régional								
		not applicable/sans objet						
National								
		not applicable/sans objet						

Statistics/Statistiques – Club Team/Équipe de club

			Regular Season Saison régulière					Playoffs Séries éliminatoires				
Season Saison	Team Équipe	League Ligue	GP PJ	G B	A A	PTS PTS	PIM PUN	GP PJ	G B	A A	PTS PTS	PIM PUN
2011-12	SPF	AMBHL	32	20	15	35	24	3	2	5	7	4
2011-12	SPS	AMMHL	2	0	1	1	6	2	2	3	5	0
2012-13	SPK	AMHL	31	10	16	26	18	9	1	1	2	8
2012-13	RD	WHL	4	0	0	0	0	--	--	--	--	--
2013-14	RD	WHL	44	7	12	19	8	1	0	0	0	0

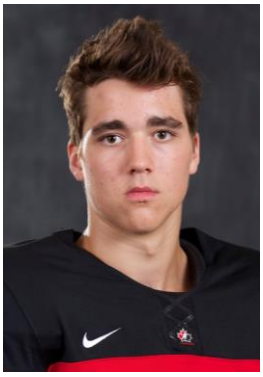

CHAZ REDDEKOPP
DEFENCE/DÉFENSEUR

Shoots/Tire : Left/Gauche
Height/Grandeur : 6'3"/1m90
Weight/Poids : 213 lbs/96.6 kg
Birthdate/Date de naissance : January 1, 1997/1er janvier 1997
Birthplace/Lieu de naissance : Kelowna, B.C./C.-B.
Hometown/Ville d'origine : West Kelowna, B.C./C.-B.
Club Team/Équipe de club : Victoria Royals (WHL)
MHA/Assoc. de hockey mineur : Westside MHA
NHL Draft/Repêchage LNH : 2015 eligible/admissible en 2015

HOCKEY CANADA BACKGROUND
Won a silver medal with Pacific at the 2014 World Under-17 Hockey Challenge in Cape Breton, N.S.

HOCKEY BACKGROUND
Victoria's first-round selection, 13th overall, in the 2012 WHL Bantam Draft … **2013-14:** 18th in Victoria scoring … Second in Victoria rookie scoring … Fifth in scoring among Victoria defencemen … **Minor Hockey:** Lists Larry Keating as his favourite minor hockey coach … Won a gold medal with British Columbia at the Western Canada U16 Challenge Cup in 2012

PERSONAL
Son of John and Tammy … Has two brothers, Jerrad and Liam, and three sisters, Brianne, Courtney and Kaelen … Favourite NHL team: Chicago Blackhawks … Favourite player: Jonathan Toews

ANTÉCÉDENTS AUPRÈS DE HOCKEY CANADA
A remporté une médaille d'argent avec Équipe Pacifique au Défi mondial de hockey des moins de 17 ans 2014 à Cap-Breton en Nouvelle-Écosse

ANTÉCÉDENTS AU HOCKEY
Choix de première ronde de Victoria, 13e au total, lors du repêchage bantam 2012 de la WHL… 2013-14 : 18e meilleur pointeur de Victoria… Deuxième meilleur pointeur parmi les recrues de Victoria… Cinquième meilleur pointeur parmi les défenseurs de Victoria… **Hockey mineur :** Nomme Larry Keating comme son entraîneur préféré au hockey mineur… A remporté une médaille d'or avec la Colombie-Britannique à la Coupe Défi des M16 de l'Ouest du Canada en 2012

PERSONNEL
Fils de John et Tammy… A deux frères, Jerrad et Liam, et trois soeurs, Brianne, Courtney et Kaelen… Équipe préférée de la LNH : Blackhawks de Chicago… Joueur préféré : Jonathan Toews

Statistics/Statistiques – International/National

Year Année	Team Équipe	Event Événement	GP PJ	G B	A A	PTS PTS	PIM PUN	Result Résultat
Regional/Régional								
2014	PAC	WU17	6	0	2	2	4	Silver/Argent
National								
		not applicable/sans objet						

Statistics/Statistiques – Club Team/Équipe de club

			Regular Season Saison régulière					Playoffs Séries éliminatoires				
Season Saison	Team Équipe	League Ligue	GP PJ	G B	A A	PTS PTS	PIM PUN	GP PJ	G B	A A	PTS PTS	PIM PUN
2012-13	POE	BCMAAA	21	3	10	13	35	4	1	3	4	4
2012-13	VIC	WHL	1	0	0	0	0	--	--	--	--	--
2013-14	VIC	WHL	40	1	8	9	33	2	0	0	0	0

JEREMY ROY
DEFENCE/DÉFENSEUR

Shoots/Tire : Right/Droit
Height/Grandeur : 6'0"/1m83
Weight/Poids : 182 lbs/82.6 kg
Birthdate/Date de naissance : May 14, 1997/14 mai 1997
Birthplace/Lieu de naissance : Longueuil, Que./Qc
Hometown/Ville d'origine : Richelieu, Que./Qc
Club Team/Équipe de club : Phoenix de Sherbrooke (QMJHL)
MHA/Assoc. de hockey mineur : AHM Richelieu-Bonsecours
NHL Draft/Repêchage LNH : 2015 eligible/admissible en 2015

HOCKEY CANADA BACKGROUND
Captained Quebec at the 2014 World Under-17 Hockey Challenge in Cape Breton, N.S., finishing fourth, and was named to the tournament all-star team

HOCKEY BACKGROUND
Sherbrooke's first-round selection, fourth overall, in the 2013 QMJHL Entry Draft … **2013-14:** Third in Sherbrooke scoring … Led Sherbrooke defencemen in scoring … Second in Sherbrooke rookie scoring … Led QMJHL rookie defencemen in scoring … Ninth in QMJHL rookie scoring … Eighth in scoring among QMJHL defencemen … **Minor Hockey:** Lists François Borduas as his favourite minor hockey coach … Named top defenceman, top student-athlete and academic player of the year in the Ligue de hockey midget AAA du Quebec in 2012-13 … Named to the LHMAAAQ First All-Star Team in 2012-13 … Won the Tournoi international midget de Drummondville with Collège Antoine-Girouard in 2013 … Played with the East Coast Selects at the World Selects Invitational in Riga, Latvia, in 2010 … Named player of the year for the East Coast Selects in 2010 … Won a silver medal at Quebec provincials (Atom BB) with the Blizzard du Haut-Richelieu in 2008 … Captain or alternate captain of every team from Novice through Bantam AA … Attended the NHLPA Allstate All-Canadians Mentorship Camp in 2012

PERSONAL
Son of Martin and Geneviève … Has one brother, Nicolas … Favourite NHL team: Montreal Canadiens … Favourite player: Drew Doughty

ANTÉCÉDENTS AUPRÈS DE HOCKEY CANADA
Capitaine du Québec au Défi mondial de hockey des moins de 17 ans 2014 au Cap-Breton, N.-É., terminant quatrième

ANTÉCÉDENTS AU HOCKEY
Choix de première ronde de Sherbrooke lors du repêchage d'amateurs de la LHJMQ… **2013-14 :** Troisième meilleur pointeur de Sherbrooke… Meilleur pointeur parmi les défenseurs de Sherbrooke… Deuxième meilleur pointeur parmi les recrues de Sherbrooke… Meilleur pointeur parmi les défenseurs recrues de la LHJMQ… Neuvième meilleur pointeur parmi les recrues de la LHJMQ… Huitième meilleur pointeur parmi les défenseurs de la LHJMQ… **Hockey mineur :** Nomme François Borduas comme son entraîneur préféré au hockey mineur… Nommé Meilleur défenseur, Meilleur athlète-étudiant et Joueur scolaire de l'année de la Ligue de hockey midget AAA du Québec en 2012-13… Nommé à la première équipe des étoiles de la LHMAAAQ en 2012-13… A remporté le Tournoi international midget de Drummondville avec le Collège Antoine-Girouard en 2013… A joué avec les East Coast Selects au World Selects Invitational à Riga, Lettonie, en 2010… Nommé Joueur de l'année des East Coast Selects en 2010… A remporté une médaille d'argent aux championnats provinciaux du Québec (atome BB) avec le Blizzard du Haut-Richelieu en 2008… Capitaine ou capitaine adjoint de toutes ses équipes, du novice au bantam AA… A assisté au camp pancanadien de mentorat Allstate de l'AJLNH en 2012

PERSONNEL
Fils de Martin et Geneviève… A un frère, Nicolas… Équipe préférée de la LNH : Canadiens de Montréal… Joueur préféré : Drew Doughty

Statistics/Statistiques – International/National

Year Année	Team Équipe	Event Événement	GP PJ	G B	A A	PTS PTS	PIM PUN	Result Résultat
Regional/Régional								
2014	QUE	WU17	6	1	4	5	17	4th/4e
National								
		not applicable/sans objet						

Statistics/Statistiques – Club Team/Équipe de club

			Regular Season Saison régulière					Playoffs Séries éliminatoires				
Season Saison	Team Équipe	League Ligue	GP PJ	G B	A A	PTS PTS	PIM PUN	GP PJ	G B	A A	PTS PTS	PIM PUN
2012-13	CAG	LHMAAAQ	42	12	42	54	18	13	4	11	15	6
2013-14	SHE	QMJHL	61	14	30	44	23	--	--	--	--	--

NICOLAS ROY
FORWARD/AVANT

Shoots/Tire : Right/Droit
Height/Grandeur : 6'4"/1m93
Weight/Poids : 190 lbs/86.2 kg
Birthdate/Date de naissance : February 5, 1997/5 février 1997
Birthplace/Lieu de naissance : Amos, Que./Qc
Hometown/Ville d'origine : Amos, Que./Qc
Club Team/Équipe de club : Saguenéens de Chicoutimi (QMJHL)
MHA/Assoc. de hockey mineur : AHM Abitibi-Témiscamingue
NHL Draft/Repêchage LNH : 2015 eligible/admissible en 2015

HOCKEY CANADA BACKGROUND
Played for Quebec at the 2014 World Under-17 Hockey Challenge in Cape Breton, N.S., finishing fourth

HOCKEY BACKGROUND
Cape Breton's first-round selection, first overall, in the 2013 QMJHL Entry Draft … **2013-14:** Traded to Chicoutimi, in exchange for five draft picks, on Sept. 6 … Led Chicoutimi rookies in scoring … Fourth in Chicoutimi scoring … 10th in QMJHL rookie scoring … **Minor Hockey:** Lists François Sills as his favourite minor hockey coach … Won the Trophée Mario-Lemieux as top prospect in the LHMAAAQ in 2012-13 … Played Midget AAA as a 14-year-old with the Forestiers d'Amos in 2011-12 … Named MVP of the Jéux du Quebec in 2010 … Won a regional championship with Caisse Desjardins (Bantam BB) in 2009, and won bronze at the Coupe Dodge … Won an Esso Medal of Achievement with Caisse Desjardins as most dedicated player in 2005, 2007, 2009 and 2011 … Attended the NHLPA Allstate All-Canadians Mentorship Camp in 2011

PERSONAL
Son of Nick and Lisa … Has one sister, Mélina … Favourite player: Tomas Plekanec … His sister, Mélina, played for Quebec at the 2012 National Women's Under-18 Championship … Is an accomplished tennis player

ANTÉCÉDENTS AUPRÈS DE HOCKEY CANADA
A joué pour le Québec au Défi mondial de hockey des moins de 17 ans 2014 au Cap-Breton, N.-É., terminant quatrième

ANTÉCÉDENTS AU HOCKEY
Choix de première ronde du Cap-Breton, premier au total, lors du repêchage d'amateurs 2013 de la LHJMQ… **2013-14 :** Échangé à Chicoutimi contre cinq choix de repêchage le 6 septembre… Meilleur pointeur parmi les recrues de Chicoutimi… Quatrième meilleur pointeur de Chicoutimi… 19e meilleur pointeur parmi les recrues de la LHJMQ… **Hockey mineur :** Nomme François Sills comme son entraîneur préféré au hockey mineur… A remporté le trophée Mario-Lemieux comme plus bel espoir de la LHMAAAQ en 2012-13… A joué midget AAA alors qu'il avait 14 ans avec les Forestiers d'Amos en 2011-12… Nommé Joueur par excellence des Jeux du Québec en 2010… A remporté un championnat régional avec la Caisse Desjardins (bantam BB) en 2009 et le bronze à la Coupe Dodge… A remporté une médaille Esso au mérite sportif avec la Caisse Desjardins en tant que Joueur le plus dévoué en 2005, 2007, 2009 et 2011… A assisté au camp de mentorat pancanadien Allstate de l'AJLNH en 2011

PERSONNEL
Fils de Nick et Lisa… A une sœur, Mélina… Joueur préféré : Tomas Plekanec… Sa sœur Mélina a joué pour le Québec au Championnat national féminin des moins de 18 ans 2012… Joueur de tennis accompli

Statistics/Statistiques – International/National

Year Année	Team Équipe	Event Événement	GP PJ	G B	A A	PTS PTS	PIM PUN	Result Résultat
Regional/Régional								
2014	QUE	WU17	6	2	7	9	4	4th/4e
National								
		not applicable/sans objet						

Statistics/Statistiques – Club Team/Équipe de club

			Regular Season Saison régulière					Playoffs Séries éliminatoires				
Season Saison	Team Équipe	League Ligue	GP PJ	G B	A A	PTS PTS	PIM PUN	GP PJ	G B	A A	PTS PTS	PIM PUN
2011-12	AMO	LHMAAAQ	43	13	18	31	30	7	1	2	3	6
2012-13	AMO	LHMAAAQ	27	15	18	33	24	--	--	--	--	--
2013-14	CHI	QMJHL	63	16	25	41	19	4	0	2	2	8

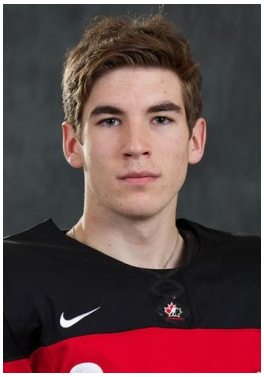

ZACH SAWCHENKO
GOALTENDER/GARDIEN DE BUT

Catches/Capte : Left/Gauche
Height/Grandeur : 5'10.5"/1m79
Weight/Poids : 179 lbs/81.2 kg
Birthdate/Date de naissance : December 30, 1997/30 décembre 1997
Birthplace/Lieu de naissance : Calgary, Alta./Alb.
Hometown/Ville d'origine : Calgary, Alta./Alb.
Club Team/Équipe de club : Moose Jaw Warriors (WHL)
MHA/Assoc. de hockey mineur : Bow Valley MHA
NHL Draft/Repêchage LNH : 2016 eligible/admissible en 2016

HOCKEY CANADA BACKGROUND
Won a silver medal with Pacific at the 2014 World Under-17 Hockey Challenge in Cape Breton, N.S.

HOCKEY BACKGROUND
Moose Jaw's second-round selection, 33rd overall, in the 2012 WHL Bantam Draft … **2013-14:** One of six WHL rookie goaltenders to play more than 1,000 minutes … Made a career high 45 saves on Feb. 8 vs. Swift Current … **Minor Hockey:** Lists Riley O'Hare as his favourite minor hockey coach … Won a silver medal with Alberta at the Western Canada U16 Challenge Cup in 2012, and was named Top Goaltender … Attended the NHLPA Allstate All-Canadians Mentorship Camp in 2012 … Named Top Goaltender in the South Division of the Alberta Major Bantam Hockey League in 2011-12 … Named to the AMBHL South Division All-Star Team in 2011-12 … Won the city Bantam AA championship with the Calgary Royals in 2010-11

PERSONAL
Son of Greg and Chantal … Has one sister, Kayla … Favourite NHL teams: Calgary Flames … Favourite player: Carey Price … Bilingual

ANTÉCÉDENTS AUPRÈS DE HOCKEY CANADA
A remporté une médaille d'argent avec le Pacifique au Défi mondial des moins de 17 ans 2014 à Cap-Breton, N.-É.

ANTÉCÉDENTS AU HOCKEY
Choix de deuxième ronde de Moose Jaw, 33e au total, lors du repêchage bantam 2012 de la WHL… **2013-14 :** Un des six gardiens de but recrues de la WHL à avoir joué au moins 1 000 minutes… A atteint un plateau en carrière avec 45 arrêts le 8 février contre Swift Current… **Hockey mineur** : Nomme Riley O'Hare comme son entraîneur préféré au hockey mineur… A remporté une médaille d'argent avec l'Alberta au Défi de l'Ouest canadien des M16 et a été nommé Meilleur gardien de but… A participé au Camp de mentorat des étoiles pancanadiennes Allstate de l'AJLNH en 2012… Nommé Meilleur gardien de but de la division Sud de la Ligue de hockey bantam majeur de l'Alberta en 2011-12… Nommé à l'équipe d'étoiles de la division Sud de l'AMBHL en 2011-12…A remporté le championnat bantam AA de la ville avec les Royals de Calgary en 2010-11

PERSONNEL
Fils de Greg et Chantal… A une soeur, Kayla… Équipe préférée de la LNH : Flames de Calgary… Joueur préféré : Carey Price… Bilingue

Statistics/Statistiques – International/National

Year Année	Team Équipe	Event Événement	GP PJ	MIN MIN	GA BA	GAA MOY	SO JB	W-L-T V-D-N	Result Résultat
Regional/Régional									
2012	PAC	WU17	5	300	12	2.40	0	4-1-0	Silver/Argent
National									
		not applicable/sans objet							

Statistics/Statistiques – Club Team/Équipe de club

			Regular Season Saison régulière						Playoffs Séries éliminatoires					
Season Saison	Team Équipe	League Ligue	GP PJ	MIN MIN	GA BA	GAA MOY	SO JB	W-L-T V-D-N	GP PJ	MIN MIN	GA BA	GAA MOY	SO JB	W-L V-D
2011-12	CGY R	AMBHL	15	900	22	1.47	2	14-1-0	2	126	8	3.81	0	0-2
2012-13	NDA	SMAAAHL	27	1369	78	3.42	1	9-12-1	3	144	13	5.42	0	0-2
2013-14	MJ	WHL	26	1257	76	3.63	0	9-14-0	--	--	--	--	--	--

TYLER SOY
FORWARD/AVANT

Shoots/Tire : Left/Gauche
Height/Grandeur : 5'11"/1m80
Weight/Poids : 167 lbs/75.8 kg
Birthdate/Date de naissance : February 10, 1997/10 février 1997
Birthplace/Lieu de naissance : Richmond, B.C./C.-B.
Hometown/Ville d'origine : Cloverdale, B.C./C.-B.
Club Team/Équipe de club : Victoria Royals (WHL)
MHA/Assoc. de hockey mineur : Cloverdale MHA
NHL Draft/Repêchage LNH : 2015 eligible/admissible en 2015

HOCKEY CANADA BACKGROUND
Won a silver medal with Pacific at the 2014 World Under-17 Hockey Challenge in Cape Breton, N.S.

HOCKEY BACKGROUND
Victoria's first-round selection, eighth overall, in the 2012 WHL Bantam Draft … **2013-14:** Ninth in Victoria scoring … Led Victoria rookies in scoring … 20th in WHL rookie scoring … **Minor Hockey:** Lists Brian MacGillivray as his favourite minor hockey coach … Played with Okanagan Hockey Academy at the 2013 World Sport School Challenge, finishing fifth … Named CSSHL co-Rookie of the Year in 2012-13 … Named Okanagan Hockey Academy's MVP in 2012-13 … Won a gold medal with British Columbia at the Western Canada U16 Challenge Cup in 2012 … Attended the NHLPA Allstate All-Canadians Mentorship Camp in 2012 … Captained the Cloverdale Colts (Bantam A1) in 2011-12 … Won the John Reid Memorial Tournament with Cloverdale in 2012, and was named MVP

PERSONAL
Son of Michael and Sandra … Has one sister, Danya … Favourite NHL team: Pittsburgh Penguins … Favourite player: Sidney Crosby

ANTÉCÉDENTS AUPRÈS DE HOCKEY CANADA
A remporté une médaille d'argent avec Équipe Pacifique au Défi mondial de hockey des moins de 17 ans 2014 au Cap-Breton, N.-É.

ANTÉCÉDENTS AU HOCKEY
Choix de première ronde de Victoria, huitième au total, lors du repêchage bantam 2012 de la WHL… **2013-14 :** Neuvième meilleur pointeur de Victoria… Meilleur pointeur parmi les recrues de Victoria… 20e meilleur pointeur parmi les recrues de la WHL… **Hockey mineur :** Nomme Brian MacGillivray comme son entraîneur préféré au hockey mineur… A joué avec l'Okanagan Hockey Academy au Défi mondial des écoles sport-études 2013, terminant cinquième… Nommé Corecrue de l'année de la CSSHL en 2012-13… Nommé Joueur par excellence de l'Okanagan Hockey Academy en 2012-13… A remporté une médaille d'or avec la Colombie-Britannique à la Coupe Défi des M16 de l'Ouest du Canada en 2012… A assisté au camp de mentorat pancanadien Allstate de l'AJLNH en 2012… Capitaine des Colts de Cloverdale (bantam A) en 2011-12… A remporté le Tournoi commémoratif John Reid avec Cloverdale en 2012 et a été nommé Joueur par excelle

PERSONNEL
Fils de Michael et Sandra… A une sœur Danya… Équipe préférée de la LNH : Penguins de Pittsburgh… Joueur préféré : Sidney Crosby

Statistics/Statistiques – International/National

Year Année	Team Équipe	Event Événement	GP PJ	G B	A A	PTS PTS	PIM PUN	Result Résultat
Regional/Régional								
2014	PAC	WU17	6	2	3	5	2	Silver/Argent
National								
		not applicable/sans objet						

Statistics/Statistiques – Club Team/Équipe de club

			Regular Season Saison régulière					Playoffs Séries éliminatoires				
Season Saison	Team Équipe	League Ligue	GP PJ	G B	A A	PTS PTS	PIM PUN	GP PJ	G B	A A	PTS PTS	PIM PUN
2011-12	CLO	BCBA1	52	58	129	187	43	--	--	--	--	--
2012-13	OHA	BCMAAA	52	38	61	99	16	--	--	--	--	--
2013	OHA	WSSC	--	--	--	--	--	5	2	8	10	2
2012-13	VIC	WHL	7	1	1	2	0	6	1	1	2	0
2013-14	VIC	WHL	65	15	15	30	15	9	2	1	3	2

BLAKE SPEERS
FORWARD/AVANT

Shoots/Tire : Right/Droit
Height/Grandeur : 5'9.5"/1m77
Weight/Poids : 164 lbs/74.4 kg
Birthdate/Date de naissance : January 2, 1997/2 janvier 1997
Birthplace/Lieu de naissance : Sault Ste. Marie, Ont.
Hometown/Ville d'origine : Sault Ste. Marie, Ont.
Club Team/Équipe de club : Sault Ste. Marie Greyhounds (OHL)
MHA/Assoc. de hockey mineur : Sault Major Hockey Association
NHL Draft/Repêchage LNH : 2015 eligible/admissible en 2015

HOCKEY CANADA BACKGROUND
Played for Ontario at the 2014 World Under-17 Hockey Challenge in Cape Breton, N.S., finishing fifth

HOCKEY BACKGROUND
Sault Ste. Marie's first-round selection, 11th overall, in the 2013 OHL Priority Selection … **2013-14:** Ninth in Sault Ste. Marie scoring … Led Sault Ste. Marie rookies in scoring … Fifth in OHL rookie scoring … Named to the OHL First All-Rookie Team … **Minor Hockey:** Lists Sal Lamantea as his favourite minor hockey coach … Named NOHA Player of the Year in 2012-13 … Captained the Soo Thunder in 2010-11 (Bantam AAA), 2011-12 (Bantam AAA) and 2012-13 (Minor Midget AAA) … Played for Team NOHA in the 2013 OHL Cup … Attended the NHLPA Allstate All-Canadians Mentorship Camp in 2012 … Named NOHA MVP (Bantam AAA) in 2011-12 … Won the NOHA championship (Bantam AAA) with Soo in 2011 … Competed in the World Selects Invitational in 2010 (Latvia), 2011 (Czech Republic) and 2012 (Finland) with Selects Hockey

PERSONAL
Son of Mark and Karen … Has two sisters, Katie and Laura … Favourite NHL team: Chicago Blackhawks … Favourite player: Sidney Crosby … Won the Northern Ontario junior golf championship in 2008

ANTÉCÉDENTS AUPRÈS DE HOCKEY CANADA
A joué pour l'Ontario au Défi mondial de hockey des moins de 17 ans 2014 au Cap-Breton, N.-É., terminant cinquième

ANTÉCÉDENTS AU HOCKEY
Choix de première ronde de Sault Ste. Marie, 11e au total, lors de la sélection prioritaire 2013 de l'OHL… **2013-14 :** Neuvième meilleur pointeur de Sault Ste. Marie… Meilleur pointeur parmi les recrues de Sault Ste. Marie… Cinquième meilleur pointeur parmi les recrues de l'OHL… Nommé à la première équipe d'étoiles de l'OHL… **Hockey mineur :** Nomme Sal Lamantea comme son entraîneur préféré au hockey mineur… Nommé Joueur de l'année dans la NOHA en 2012-13… Capitaine du Thunder de Soo en 2010-11 (bantam AAA) en 2011-12 (bantam AAA) et 2012-13 (midget AAA mineur)… A joué pour Équipe NOHA à la Coupe de l'OHL 2013… A participé au Camp de mentorat des étoiles pancanadiennes Allstate de l'AJLNH en 2012… Nommé Joueur par excellence de la NOHA (bantam AAA) en 2011-12… A remporté le championnat de la NOHA (bantam AAA) avec Soo en 2011… A participé aux sélections mondiales sur invitation en 2010 (Lettonie), 2011 (République tchèque) et 2012 (Finlande) avec Selects Hockey

PERSONNEL
Fils de Mark et Karen … A deux soeurs, Katie et Laura… Équipe préférée de la LNH : Blackhawks de Chicago… Joueur préféré : Sidney Crosby… A remporté le championnat junior de golf du nord de l'Ontario en 2008

Statistics/Statistiques – International/National

Year Année	Team Équipe	Event Événement	GP PJ	G B	A A	PTS PTS	PIM PUN	Result Résultat
Regional/Régional								
2014	ONT	WU17	5	1	3	4	6	5th/5e
National								
			not applicable/sans objet					

Statistics/Statistiques – Club Team/Équipe de club

			Regular Season Saison régulière					Playoffs Séries éliminatoires				
Season Saison	Team Équipe	League Ligue	GP PJ	G B	A A	PTS PTS	PIM PUN	GP PJ	G B	A A	PTS PTS	PIM PUN
2012-13	SSM	ONMMAAA	61	43	70	113	56	--	--	--	--	--
2013-14	SSM	OHL	62	19	21	40	12	9	0	3	3	0

MATTHEW SPENCER
DEFENCE/DÉFENSEUR

Shoots/Tire : Right/Droit
Height/Grandeur : 6'1"/1m86
Weight/Poids : 195 lbs/88.5 kg
Birthdate/Date de naissance : March 24, 1997/24 mars 1997
Birthplace/Lieu de naissance : Guelph, Ont
Hometown/Ville d'origine : Oakville, Ont.
Club Team/Équipe de club : Guelph Storm (OHL)
MHA/Assoc. de hockey mineur : Oakville MHA
NHL Draft/Repêchage LNH : 2015 eligible/admissible en 2015

HOCKEY CANADA BACKGROUND
Played for Ontario at the 2014 World Under-17 Hockey Challenge in Cape Breton, N.S., finishing fifth

HOCKEY BACKGROUND
Peterborough's first-round selection, third overall, in the 2013 OHL Priority Selection … **2013-14:** 14th in Peterborough scoring … Fourth among Peterborough defencemen in scoring … Third in Peterborough rookie scoring … **Minor Hockey:** Lists Duncan Harvey as his favourite minor hockey coach … Captained the Oakville Rangers in 2012-13 … Helped Oakville win the OHL Cup in 2013 … Won the OMHA championship (Minor Midget AAA) with Oakville in 2013 … Named OMHA Player of the Year in 2012-13 … Won SCTA championships with Oakville (Bantam AAA) in 2011 and 2012

PERSONAL
Son of John and Karen … Has one sister Sarah … Favourite NHL team growing up: Los Angeles Kings … Favourite player: Nicklas Lidstrom … Played AAA baseball and lacrosse

ANTÉCÉDENTS AUPRÈS DE HOCKEY CANADA
A joué avec l'Ontario au Défi mondial de hockey des moins de 17 ans 2014 à Cap-Breton en Nouvelle-Écosse, terminant cinquième.

ANTÉCÉDENTS AU HOCKEY
Choix de première ronde de Peterborough, troisième au total, lors de la sélection prioritaire 2013 de l'OHL… 2013-14 : 14e meilleur pointeur de Peterborough… Quatrième meilleur pointeur parmi les défenseurs de Peterborough… Troisième meilleur pointeur parmi les recrues de Peterborough… Hockey mineur : Nomme Duncan Harvey comme son entraîneur préféré au hockey mineur… A remporté la Coupe de l'OHL en 2013… A remporté le championnat de l'OMHA (midget mineur AAA) avec Oakville en 2013… Nommé Joueur de l'année de l'OMFA en 2012-13… A remporté le championnat de la STCA avec Oakville (bantam AAA) en 2011 et 2012

PERSONNEL
Fils de John et Karen… A une sœur, Sarah… Équipe préférée de la LNH lorsqu'il était plus jeune : Kings de Los Angeles… Joueur préféré : Nicklas Lidstrom… A joué au baseball et à la crosse AAA

Statistics/Statistiques – International/National

Year Année	Team Équipe	Event Événement	GP PJ	G B	A A	PTS PTS	PIM PUN	Result Résultat
Regional/Régional								
2014	ONT	WU17	5	0	1	1	6	5th/5e
National								
		not applicable/sans objet						

Statistics/Statistiques – Club Team/Équipe de club

			Regular Season Saison régulière					Playoffs Séries éliminatoires				
Season Saison	Team Équipe	League Ligue	GP PJ	G B	A A	PTS PTS	PIM PUN	GP PJ	G B	A A	PTS PTS	PIM PUN
2012-13	OAK	SCTA	71	17	39	56	76	--	--	--	--	--
2012-13	OAK	OJHL	3	0	0	0	2	1	0	0	0	0
2013-14	PBO	OHL	64	1	14	15	33	11	0	4	4	19

MITCHELL STEPHENS
FORWARD/AVANT

Shoots/Tire : Right/Droit
Height/Grandeur : 5'10.5"/1m79
Weight/Poids : 184 lbs/83.5 kg
Birthdate/Date de naissance : February 5, 1997/5 février 1997
Birthplace/Lieu de naissance : Peterborough, Ont.
Hometown/Ville d'origine : Peterborough, Ont.
Club Team/Équipe de club : Saginaw Spirit (OHL)
MHA/Assoc. de hockey mineur : Toronto Marlboros MHA
NHL Draft/Repêchage LNH : 2015 eligible/admissible en 2015

HOCKEY CANADA BACKGROUND
Played for Ontario at the 2014 World Under-17 Hockey Challenge in Cape Breton, N.S., finishing fifth

HOCKEY BACKGROUND
Saginaw's first-round selection, eighth overall, in the 2013 OHL Priority Selection … **2013-14:** 13th in Saginaw scoring … Led Saginaw rookies in scoring … 27th in OHL rookie scoring … **Minor Hockey:** Lists Eddie Belange as his favourite minor hockey coach … Won the OFSAA championship (AAA/AAAA) with St. Peter's Catholic Secondary School in 2013 … Attended the NHLPA Allstate All-Canadians Mentorship Camp in 2012 … Won a gold medal at Ontario provincials (Bantam AAA) in 2012 … Won a gold medal at Ontario provincials (Peewee AAA) in 2010 … Won the GTHL championship with Toronto in 2009 (Peewee AAA), 2010 (Peewee AAA), 2011 (Bantam AAA), 2012 (Bantam AAA) and 2013 (Minor Midget AAA) … Won Esso Medals of Achievement as Most Dedicated Player with the Peterborough Petes in 2004-05 (Novice AAA), 2005-06 (Novice AAA) and 2007-08 (Atom AAA)

PERSONAL
Son of Lee and Heather … Has one sister, Mykelti … Favourite NHL team: Toronto Maple Leafs … Favourite player: Mats Sundin

ANTÉCÉDENTS AUPRÈS DE HOCKEY CANADA
A joué pour l'Ontario au Défi mondial de hockey des moins de 17 ans 2014 au Cap-Breton, N.-É., terminant cinquième

ANTÉCÉDENTS AU HOCKEY
Choix de première ronde de Saginaw, huitième au total, lors de la sélection prioritaire 2013 de l'OHL… **2013-14 :** 13e meilleur pointeur de Saginaw… Meilleur pointeur parmi les recrues de Saginaw… 27e meilleur pointeur parmi les recrues de l'OHL… **Hockey mineur** : Nomme Eddie Belange comme son entraîneur préféré au hockey mineur… A remporté le championnat de l'OFSAA avec l'école secondaire catholique St. Peter's en 2013… A participé au Camp de mentorat des étoiles pancanadiennes Allstate de l'AJLNH en 2012… A remporté une médaille d'or aux Championnats provinciaux de l'Ontario (bantam AAA) en 2012… A remporté une médaille d'or aux Championnats provinciaux de l'Ontario (pee-wee AAA) en 2010… A remporté le championnat de la GTHL avec Toronto en 2009 (pee-wee AAA), 2010 (pee-wee AAA), 2011 (bantam AAA), 2012 (bantam AAA) et 2013 (midget AAA mineur)… A remporté une médaille au mérite sportif Esso en tant que Joueur le plus dévoué avec les Petes de Peterborough en 2004-05 (novice AAA), 2005-06 (novice AAA) et 2007-08 (atome AAA)

PERSONNEL
Fils de Lee et Heather… A une soeur, Mykelti… Équipe préférée de la LNH : Maple Leafs de Toronto… Joueur préféré : Mats Sundin

Statistics/Statistiques – International/National

Year Année	Team Équipe	Event Événement	GP PJ	G B	A A	PTS PTS	PIM PUN	Result Résultat
Regional/Régional								
2014	ONT	WU17	5	1	3	4	6	5th/5e
National								
		not applicable/sans objet						

Statistics/Statistiques – Club Team/Équipe de club

			Regular Season Saison régulière					Playoffs Séries éliminatoires				
Season Saison	Team Équipe	League Ligue	GP PJ	G B	A A	PTS PTS	PIM PUN	GP PJ	G B	A A	PTS PTS	PIM PUN
2012-13	TOR M	ONMMAAA	58	44	40	84	12	--	--	--	--	--
2013-14	SAG	OHL	57	9	12	21	8	5	0	2	2	2

DYLAN STROME
FORWARD/AVANT

Shoots/Tire : Left/Gauche
Height/Grandeur : 6'2.5"/1m89
Weight/Poids : 177 lbs/80.3 kg
Birthdate/Date de naissance : March 7, 1997/7 mars 1997
Birthplace/Lieu de naissance : Mississauga, Ont
Hometown/Ville d'origine : Mississauga, Ont.
Club Team/Équipe de club : Erie Otters (OHL)
MHA/Assoc. de hockey mineur : Toronto Marlboros MHA
NHL Draft/Repêchage LNH : 2015 eligible/admissible en 2015

HOCKEY CANADA BACKGROUND
Played for Ontario at the 2014 World Under-17 Hockey Challenge in Cape Breton, N.S., finishing fifth, and was named to the tournament all-star team

HOCKEY BACKGROUND
Erie's first-round selection, second overall, in the 2013 OHL Priority Selection … **2013-14:** Seventh in Erie scoring … Sixth in OHL rookie scoring … Led Erie rookies in goals, assists and points … Sixth in Erie playoff scoring … **Minor Hockey:** Lists Wayne Gagne as his favourite minor hockey coach … Named GTHL Player of the Year in 2012-13 … Attended the NHLPA Allstate All-Canadians Mentorship Camp in 2012 … Played in the GTHL All-Star Game (Minor Midget AAA) in 2013 … Won a gold medal at Ontario provincials (Bantam AAA) with the Toronto Marlboros in 2011 … Won a gold medal at Ontario provincials (Peewee AAA) with Toronto in 2009 … Won the GTHL championship with Toronto in 2008 (Atom AAA), 2009 (Peewee AAA), 2010 (Peewee AAA), 2011 (Bantam AAA), 2012 (Bantam AAA) and 2013 (Minor Midget AAA)

PERSONAL
Son of Chris and Trish … Has two brothers, Ryan and Matthew … His brother, Ryan, plays for the NHL's New York Islanders, and was a member of Canada's National Junior Team in 2012 and 2013 … Favourite NHL team: Toronto Maple Leafs… Favourite player: Joe Thornton … Won a national lacrosse championship with Ontario in 2009

ANTÉCÉDENTS AUPRÈS DE HOCKEY CANADA
A joué pour l'Ontario au Défi mondial de hockey des moins de 17 ans 2014 au Cap-Breton, N.-É., terminant cinquième

ANTÉCÉDENTS AU HOCKEY
Choix de première ronde d'Erie, deuxième au total, lors de la sélection prioritaire 2013 de l'OHL… **2013-14 :** Septième meilleur pointeur d'Erie… Sixième meilleur pointeur parmi les recrues de l'OHL… Au premier rang des recrues d'Erie au chapitre des buts, des aides et des points… Sixième meilleur pointeur d'Erie en séries éliminatoires… **Hockey mineur :** Nomme Wayne Gagne comme son entraîneur préféré au hockey mineur… Nommé Joueur de l'année de la GTHL en 2012-13… A assisté au camp de mentorat pancanadien Allstate de l'AJLNH en 2012… A joué dans le match des étoiles de la GTHL (midget mineur AAA) en 2013… A remporté une médaille d'or aux championnats provinciaux de l'Ontario (bantam AAA) avec les Marlboros de Toronto en 2011… A remporté une médaille d'or aux championnats provinciaux de l'Ontario (peewee AAA) avec Toronto en 2009… A remporté le Championnat de la GTHL avec Toronto en 2008 (atome AAA), 2009 (peewee AAA), 2010 (peewee AAA), 2011 (bantam AAA), 2012 (bantam AAA) et 2013 (midget mineur AAA)

PERSONNEL
Fils de Chris et Trish… A deux frères, Ryan et Matthew… Son frère Ryan joue pour les Islanders de New York de la LNH et a été membre de l'équipe nationale junior du Canada en 2012 et 2013… Équipe préférée de la LNH : Maple Leafs de Toronto… Joueur préféré : Joe Thornton… A remporté un championnat national de crosse avec l'Ontario en 2009

Statistics/Statistiques – International/National

Year Année	Team Équipe	Event Événement	GP PJ	G B	A A	PTS PTS	PIM PUN	Result Résultat
Regional/Régional								
2014	ONT	WU17	5	6	5	11	0	5th/5e
National								
		not applicable/sans objet						

Statistics/Statistiques – Club Team/Équipe de club

			Regular Season Saison régulière					Playoffs Séries éliminatoires				
Season Saison	Team Équipe	League Ligue	GP PJ	G B	A A	PTS PTS	PIM PUN	GP PJ	G B	A A	PTS PTS	PIM PUN
2012-13	TOR M	ONMMAAA	60	65	78	143	8	--	--	--	--	--
2013-14	ERIE	OHL	60	10	29	39	11	14	3	6	9	0

ETHAN SZYPULA
FORWARD/AVANT

Shoots/Tire : Right/Droit
Height/Grandeur : 5'10"/1m78
Weight/Poids : 164 lbs/74.4 kg
Birthdate/Date de naissance : January 28, 1997/28 janvier 1997
Birthplace/Lieu de naissance : Hamilton, Ont
Hometown/Ville d'origine : Ancaster, Ont.
Club Team/Équipe de club : Owen Sound Attack (OHL)
MHA/Assoc. de hockey mineur : London MHA
NHL Draft/Repêchage LNH : 2015 eligible/admissible en 2015

HOCKEY CANADA BACKGROUND
This will mark his first experience with Hockey Canada

HOCKEY BACKGROUND
Owen Sound's first-round selection, 17th overall, in the 2013 OHL Priority Selection … **2013-14:** 16th in Owen Sound scoring … Fifth in Owen Sound rookie scoring … **Minor Hockey:** Lists Steve Dubinsky as his favourite minor hockey coach … Second in Alliance scoring (Minor Midget AAA) in 2012-13 … Played in the Alliance All-Star Game in 2013 … Won the London city championship with Mother Teresa Catholic Secondary School in 2012 … Won the Alliance championship with the London Jr. Knights (Atom AAA) in 2006 and 2007

PERSONAL
Son of Chester and Rose … Has two sisters, Samantha and Sydney … Had one brother, Aaron, who passed away before Ethan was born … Favourite NHL team: Boston Bruins… Favourite player: Patrice Bergeron … Cousin of NHLer Brian McGrattan

ANTÉCÉDENTS AUPRÈS DE HOCKEY CANADA
Ceci sera sa première expérience auprès de Hockey Canada

ANTÉCÉDENTS AU HOCKEY
Choix de première ronde d'Owen Sound, 17e au total, lors de la sélection prioritaire 2013 de l'OHL… **2013-14 :** 16e Meilleur pointeur d'Owen Sound… Cinquième meilleur pointeur parmi les recrues d'Owen Sound… **Hockey mineur :** Nomme Steve Dubinsky comme son entraîneur préféré au hockey mineur… Deuxième meilleur pointeur de l'Alliance (midget mineur AAA) en 2012-13… A joué dans le match des étoiles de l'Alliance en 2013… A remporté le championnat de la ville de London avec l'école secondaire catholique Mother Teresa en 2012… A remporté le Championnat de l'Alliance avec les Jr. Knights de London (atome AAA) en 2006 et 2007

PERSONNEL
Fils de Chester et Rose… A deux sœurs, Samantha et Sydney… Avait un frère, Aaron, qui est décédé avant la naissance d'Ethan… Équipe préférée de la LNH : Bruins de Boston… Joueur préféré : Patrice Bergeron… Cousin de Brian McGrattan, joueur de la LNH

Statistics/Statistiques – International/National

Year Année	Team Équipe	Event Événement	GP PJ	G B	A A	PTS PTS	PIM PUN	Result Résultat
Regional/Régional								
		not applicable/sans objet						
National								
		not applicable/sans objet						

Statistics/Statistiques – Club Team/Équipe de club

			Regular Season Saison régulière					Playoffs Séries éliminatoires				
Season Saison	Team Équipe	League Ligue	GP PJ	G B	A A	PTS PTS	PIM PUN	GP PJ	G B	A A	PTS PTS	PIM PUN
2012-13	LDN	ONMMAAA	30	22	28	50	38	16	10	11	21	14
2012-13	LDN	GOJHL	2	0	1	1	10	--	--	--	--	--
2013-14	OS	OHL	65	3	3	6	14	5	0	0	0	0

OLIVIER TREMBLAY
GOALTENDER/GARDIEN DE BUT

Catches/Capte : Left/Gauche
Height/Grandeur : 5'10.5"/1m79
Weight/Poids : 173 lbs/78.5 kg
Birthdate/Date de naissance : August 20, 1997/20 août 1997
Birthplace/Lieu de naissance : Chicoutimi, Que./Qc
Hometown/Ville d'origine : Chicoutimi, Que./Qc
Club Team/Équipe de club : Océanic de Rimouski (QMJHL)
MHA/Assoc. de hockey mineur : AHM Chicoutimi
NHL Draft/Repêchage LNH : 2015 eligible/admissible en 2015

HOCKEY CANADA BACKGROUND
Played with Quebec at the 2014 World Under-17 Hockey Challenge in Cape Breton, N.S., finishing fourth

HOCKEY BACKGROUND
Rimouski's second-round selection, 23rd overall, in the 2013 QMJHL Entry Draft … **2013-14:** Played in eight regular season games with Rimouski, recording a 4-1 record … Played in three playoff games for Rimouski … **Minor Hockey:** Lists Dany Fortin as his favourite minor hockey coach … Named Top Goaltender at the Reebok Midget AAA Challenge in 2013 … Won the Coupe Québec with Team Quebec U16 in 2013 … Won an Esso Medal of Achievement as Most Improved Player with the National de Chicoutimi (Atom BB) in 2007-08

PERSONAL
Son of Carl and Marie-Christine … Has one brother, Félix, and one sister Melissa … Favourite NHL team: Montreal Canadiens … Favourite player: Jonathan Quick

ANTÉCÉDENTS AUPRÈS DE HOCKEY CANADA
A joué pour le Québec au Défi mondial de hockey des moins de 17 ans 2014 au Cap-Breton, N.-É., terminant quatrième

ANTÉCÉDENTS AU HOCKEY
Choix de deuxième ronde de Rimouski, 23e au total, lors du repêchage 2013 de la LHJMQ… **2013-14 :** A pris part à huit matchs de la saison régulière avec Rimouski, accumulant une fiche de 4-1… A pris part à trois matchs éliminatoires avec Rimouski … **Hockey mineur :** Nomme Dany Fortin comme son entraîneur préféré au hockey mineur… Nommé Meilleur gardien de but du Défi midget AAA Reebok en 2013… A remporté la Coupe Québec avec Équipe Québec des M16 en 2013… A remporté une médaille Esso au mérite sportif en tant que Joueur le plus amélioré du National de Chicoutimi (atome BB) en 2007-08

PERSONNEL
Fils de Carl et Marie-Christine… A un frère, Félix, et une sœur, Melissa… Équipe préférée de la LNH : Canadiens de Montréal… Joueur préféré : Jonathan Quick

Statistics/Statistiques – International/National

Year Année	Team Équipe	Event Événement	GP PJ	MIN MIN	GA BA	GAA MOY	SO JB	W-L-T V-D-N	Result Résultat
Regional/Régional									
2012	QUE	WU17	5	280	16	3.43	0	2-3-0	4th/4e
National									
			not applicable/sans objet						

Statistics/Statistiques – Club Team/Équipe de club

			Regular Season Saison régulière						Playoffs Séries éliminatoires					
Season Saison	Team Équipe	League Ligue	GP PJ	MIN MIN	GA BA	GAA MOY	SO JB	W-L-T V-D-N	GP PJ	MIN MIN	GA BA	GAA MOY	SO JB	W-L V-D
2011-12	SAG	QCBAA	15	--	--	3.45	--	--	--	--	--	--	--	--
2012-13	JON	LHMAAAQ	22	--	--	3.17	--	--	1	--	--	8.09	--	--
2013-14	JON	LHMAAAQ	19	--	--	2.26	--	--	--	--	--	--	--	--
2013-14	RIM	QMJHL	8	394	21	3.20	1	4-1-0	3	62	2	1.94	-	0-1

MITCHELL VANDE SOMPEL
DEFENCE/DÉFENSEUR

Shoots/Tire : Left/Gauche
Height/Grandeur : 5'9.5"/1m77
Weight/Poids : 180 lbs/82 kg
Birthdate/Date de naissance : February 11, 1997/11 février 1997
Birthplace/Lieu de naissance : London, Ont
Hometown/Ville d'origine : London, Ont.
Club Team/Équipe de club : Oshawa Generals (OHL)
MHA/Assoc. de hockey mineur : London MHA
NHL Draft/Repêchage LNH : 2015 eligible/admissible en 2015

HOCKEY CANADA BACKGROUND
Played for Ontario at the 2014 World Under-17 Hockey Challenge in Cape Breton, N.S., finishing fifth

HOCKEY BACKGROUND
Oshawa's first-round selection, 14th overall, in the 2013 OHL Priority Selection … **2013-14:** Named to the OHL All-Rookie Team … 10th in Oshawa scoring … Third among Oshawa defencemen in scoring … Led Oshawa rookies in scoring … **Minor Hockey:** Lists Dave Warren as his favourite minor hockey coach … Captained the London Jr. Knights (Minor Midget AAA) in 2012-13 … Played in the Alliance All-Star Game in 2012 … Captained London (Bantam AAA) in 2011-12

PERSONAL
Son of Sean and Linda … Has one sister, Eva… Favourite NHL team: Toronto Maple Leafs… Favourite player: Kris Letang … Helped start a muscular dystrophy charity

ANTÉCÉDENTS AUPRÈS DE HOCKEY CANADA
A joué avec l'Ontario au Défi mondial de hockey des moins de 17 ans 2014 à Cap-Breton en Nouvelle-Écosse, terminant cinquième

ANTÉCÉDENTS AU HOCKEY
Choix de première ronde de Oshawa, 14e au total, lors de la sélection prioritaire 2013 de l'OHL… **2013-14** : Nommé à l'équipe des recrues de l'OHL… Dixième meilleur pointeur d'Oshawa… Troisième meilleur pointeur parmi les défenseurs d'Oshawa… Meilleur pointeur parmi les recrues d'Oshawa… **Hockey mineur :** Nomme Dave Warren comme son entraîneur préféré au hockey mineur… Capitaine des Jr. Knights de London (midget mineur AAA) en 2012-13… A joué dans le match des étoiles de l'Alliance en 2012… Capitaine de London (bantam AAA) en 2011-12

PERSONNEL
Fils de Sean et Linda… A une sœur, Eva… Équipe préférée de la LNH lorsqu'il était plus jeune : Maple Leafs de Toronto… Joueur préféré : Kris Letang… A aidé à la mise sur pied d'un organisme de bienfaisance pour la dystrophie musculaire

Statistics/Statistiques – International/National

Year Année	Team Équipe	Event Événement	GP PJ	G B	A A	PTS PTS	PIM PUN	Result Résultat
Regional/Régional								
2014	ONT	WU17	5	1	1	2	4	5th/5e
National								
		not applicable/sans objet						

Statistics/Statistiques – Club Team/Équipe de club

			Regular Season Saison régulière					Playoffs Séries éliminatoires				
Season Saison	Team Équipe	League Ligue	GP PJ	G B	A A	PTS PTS	PIM PUN	GP PJ	G B	A A	PTS PTS	PIM PUN
2012-13	LDN	ONMMAAA	23	9	23	32	16	14	8	10	18	4
2012-13	LDN	GOJHL	2	0	1	1	0	--	--	--	--	--
2013-14	OSH	OHL	47	5	15	20	18	12	1	2	3	0

PARKER WOTHERSPOON
DEFENCE/DÉFENSEUR

Shoots/Tire : Left/Gauche
Height/Grandeur : 6'0"/1 m 83
Weight/Poids : 170 lbs/77,1 kg
Birthdate/Date de naissance : August 24, 1997/24 août 1997
Birthplace/Lieu de naissance : Burnaby, B.C./C.-B.
Hometown/Ville d'origine : Surrey, B.C./C.-B.
Club Team/Équipe de club : Tri-City Americans (WHL)
MHA/Assoc. de hockey mineur : Cloverdale MHA
NHL Draft/Repêchage LNH : 2015 eligible/admissible en 2015

HOCKEY CANADA BACKGROUND
Won a silver medal with Pacific at the 2014 World Under-17 Hockey Challenge in Cape Breton, N.S.

HOCKEY BACKGROUND
Tri-City's first-round selection, 21st overall, in the 2012 WHL Bantam Draft … **2013-14:** Led Tri-City rookies in scoring … Second among Tri-City defencemen in scoring … 12th among WHL rookie defencemen in scoring … Set a career high with three points (3A) on Jan. 10 vs. Everett … **Minor Hockey:** Lists Brian MacGillvray as his favourite minor hockey coach … Won a gold medal with British Columbia at the 2012 Western Canada U16 Challenge Cup … Attended the NHLPA Allstate All-Canadians Mentorship Camp in 2012 … Won the PCAHA Tier 1 championship (Bantam AAA) with the Cloverdale Colts in 2012 … Won tournaments in Burnaby, Abbotsford and Kamloops with Cloverdale (Bantam AAA) in 2011-12

PERSONAL
Son of Troy and Susan … Has one brother, Tyler, and two sisters, Kara and Samantha … Favourite NHL team: Vancouver Canucks … Favourite player: Shea Weber … His brother, Tyler, played for Canada's National Junior Team at the 2013 IIHF World Junior Championship, and is in his rookie season with the NHL's Calgary Flames

ANTÉCÉDENTS AUPRÈS DE HOCKEY CANADA
A gagné une médaille d'argent avec le Pacifique au Défi mondial de hockey des moins de 17 ans à Cap-Breton en Nouvelle-Écosse

ANTÉCÉDENTS AU HOCKEY
Choix de première ronde de Tri-City, 21e au total, lors du repêchage bantam de la WHL en 2012… **2013-14 :** Meilleur pointeur parmi les recrues de Tri-City… Deuxième meilleur pointeur parmi les défenseurs de Tri-City… A établi un sommet en carrière avec trois points (3 a) le 10 janvier c. Everett… **Hockey mineur :** Nomme Brian MacGillvray comme son entraîneur préféré au hockey mineur… A gagné une médaille d'or avec la Colombie-Britannique à la Coupe Challenge 2012 des M16 de l'Ouest du Canada… A gagné le championnat (bantam AAA) de la division 1 de la PCAHA avec les Colts de Cloverdale… A gagné des tournois à Burnaby, Abbotsford et Kamloops avec Cloverdale (bantam AAA) en 2011-12

PERSONNEL
Fils de Troy et Susan… A un frère, Tyler, et deux sœurs, Kara et Samantha… Équipe préférée de la LNH : Canucks de Vancouver… Joueur préféré : Shea Weber… Son frère Tyler a joué avec l'équipe nationale junior du Canada au Championnat mondial junior 2013 de l'IIHF, et est à sa première saison comme recrue avec les Flames de Calgary de la LNH

Statistics/Statistiques – International/National

Year Année	Team Équipe	Event Événement	GP PJ	G B	A A	PTS PTS	PIM PUN	Result Résultat
Regional/Régional								
2014	PAC	WU17	6	0	3	3	2	Silver/Argent
National								
		not applicable/sans objet						

Statistics/Statistiques – Club Team/Équipe de club

			Regular Season Saison régulière					Playoffs Séries éliminatoires				
Season Saison	Team Équipe	League Ligue	GP PJ	G B	A A	PTS PTS	PIM PUN	GP PJ	G B	A A	PTS PTS	PIM PUN
2012-13	VW	BCMML	37	3	19	22	118	3	0	1	1	30
2012-13	TC	WHL	5	0	0	0	4	2	0	0	0	0
2013-14	TC	WHL	62	2	16	18	74	5	0	2	2	2