CANADA'S NATIONAL MEN'S SUMMER U18 TEAM
ÉQUIPE NATIONALE MASCULINE DES M18 DU CANADA

MEDIA GUIDE
GUIDE DE PRESSE

SELECTION CAMP
CAMP DE SÉLECTION
JULY 26-30, 2019 / 26-30 JUILLET 2019
CALGARY, ALTA./ALB.

ROSTER
FORMATION

Name Nom	P P	S/C T/A	Ht. Gr.	Wt. Pds	Born DDN	Hometown Ville d'origine	Club Team Équipe de club	NHL Draft Repêchage LNH
Will Cranley	G	L/G	6'3½"	183	02/26/02	Peterborough, Ont.	Ottawa (OHL)	2020 Draft/Rep.
Dylan Garand	G	L/G	6'0¼"	173	06/07/02	Victoria, B.C./C.-B.	Kamloops (WHL)	2020 Draft/Rep.
Tristan Lennox	G	L/G	6'2¾"	198	10/21/02	Cambridge, Ont.	Saginaw (OHL)	2021 Draft/Rep.
Joe Vrbetic	G	L/G	6'6"	179	10/24/02	Dunvegan, Ont.	Powassan (NOJHL)	2021 Draft/Rep.
Tyrel Bauer	D	R/D	6'3"	206	03/23/02	Cochrane, Alta./Alb.	Seattle (WHL)	2020 Draft/Rep.
Michael Benning	D	R/D	5'8¾"	177	01/05/02	St. Albert, Alta./Alb.	Sherwood Park (AJHL)	2020 Draft/Rep.
Lukas Cormier	D	L/G	5'9¼"	167	03/27/02	Sainte-Marie-de-Kent, N.B./N.-B.	Charlottetown (QMJHL)	2020 Draft/Rep.
Charlie DesRoches	D	R/D	5'10"	170	04/24/02	Days Corner, P.E.I./Î.-P.-É.	Saint John (QMJHL)	2020 Draft/Rep.
Jamie Drysdale	D	R/D	5'11"	172	04/08/02	Toronto, Ont.	Erie (OHL)	2020 Draft/Rep.
Kaiden Guhle	D	L/G	6'2½"	186	01/18/02	Sherwood Park, Alta./Alb.	Prince Albert (WHL)	2020 Draft/Rep.
Daemon Hunt	D	L/G	6'0"	198	05/15/02	Brandon, Man.	Moose Jaw (WHL)	2020 Draft/Rep.
Lleyton Moore	D	L/G	5'7½"	168	02/27/02	Woodbridge, Ont.	Oshawa (OHL)	2020 Draft/Rep.
Jake Murray	D	L/G	6'2¾"	201	04/11/02	Oakville, Ont.	Kingston (OHL)	2020 Draft/Rep.
Ryan O'Rourke	D	L/G	6'0"	173	05/16/02	Pickering, Ont.	Sault Ste. Marie (OHL)	2020 Draft/Rep.
Jérémie Poirier	D	L/G	6'0¼"	199	06/02/02	Salaberry-de-Valleyfield, Que./Qc	Saint John (QMJHL)	2020 Draft/Rep.
Owen Power	D	L/G	6'4½"	213	11/22/02	Mississauga, Ont.	Chicago (USHL)	2021 Draft/Rep.
Luke Prokop	D	R/D	6'4"	216	05/06/02	Edmonton, Alta./Alb.	Calgary (WHL)	2020 Draft/Rep.
Donovan Sebrango	D	L/G	6'0½"	190	01/12/02	Ottawa, Ont.	Kitchener (OHL)	2020 Draft/Rep.
Ronan Seeley	D	L/G	5'11¾"	176	08/02/02	Olds, Alta./Alb.	Everett (WHL)	2020 Draft/Rep.
William Villeneuve	D	R/D	6'0¼"	175	03/20/02	Sherbrooke, Que./Qc	Saint John (QMJHL)	2020 Draft/Rep.
Colby Ambrosio	F/A	R/D	5'8½"	170	08/07/02	Welland, Ont.	Tri-City (USHL)	2020 Draft/Rep.
Mavrik Bourque	F/A	R/D	5'10"	168	01/08/02	Plessisville, Que./Qc	Shawinigan (QMJHL)	2020 Draft/Rep.
Jakob Brook	F/A	R/D	6'2"	179	03/15/02	Roblin, Man.	Prince Albert (WHL)	2020 Draft/Rep.
Quinton Byfield	F/A	L/G	6'4¼"	215	08/19/02	Newmarket, Ont.	Sudbury (OHL)	2020 Draft/Rep.
Kyle Crnkovic	F/A	L/G	5'6¼"	159	02/10/02	Chestermere, Alta./Alb.	Saskatoon (WHL)	2020 Draft/Rep.
Will Cuylle	F/A	L/G	6'2½"	204	02/05/02	Toronto, Ont.	Windsor (OHL)	2020 Draft/Rep.
Jack Finley	F/A	R/D	6'5¾"	209	09/02/02	Kelowna, B.C./C.-B.	Spokane (WHL)	2020 Draft/Rep.
Jean-Luc Foudy	F/A	R/D	5'11½"	172	05/13/02	Scarborough, Ont.	Windsor (OHL)	2020 Draft/Rep.
Ridly Greig	F/A	L/G	5'11"	160	08/08/02	Lethbridge, Alta./Alb.	Brandon (WHL)	2020 Draft/Rep.
Patrick Guay	F/A	L/G	5'8¾"	169	04/29/02	Magog, Que./Qc	Sherbrooke (QMJHL)	2020 Draft/Rep.
Seth Jarvis	F/A	R/D	5'9½"	174	02/01/02	Winnipeg, Man.	Portland (WHL)	2020 Draft/Rep.
Ryder Korczak	F/A	R/D	5'10"	164	09/23/02	Yorkton, Sask.	Moose Jaw (WHL)	2021 Draft/Rep.
Hendrix Lapierre	F/A	L/G	5'11½"	179	02/09/02	Gatineau, Que./Qc	Chicoutimi (QMJHL)	2020 Draft/Rep.
Connor McClennon	F/A	R/D	5'7¾"	158	06/25/02	Wainwright, Alta./Alb.	Winnipeg (WHL)	2020 Draft/Rep.
Logan Morrison	F/A	R/D	5'10½"	165	07/09/02	Guelph, Ont.	Hamilton (OHL)	2020 Draft/Rep.
Jake Neighbours	F/A	L/G	5'11½"	197	03/29/02	Airdrie, Alta./Alb.	Edmonton (WHL)	2020 Draft/Rep.
Cole Perfetti	F/A	L/G	5'10¼"	177	01/01/02	Whitby, Ont.	Saginaw (OHL)	2020 Draft/Rep.
Jacob Perreault	F/A	R/D	5'11"	200	04/15/02	Hinsdale, Ill.	Sarnia (OHL)	2020 Draft/Rep.
Théo Rochette	F/A	L/G	5'10"	161	02/20/02	Donnacona, Que./Qc	Chicoutimi (QMJHL)	2020 Draft/Rep.
Pier-Olivier Roy	F/A	L/G	5'9½"	175	03/09/02	Lac-Etchemin, Que./Qc	Gatineau (QMJHL)	2020 Draft/Rep.
Justin Sourdif	F/A	R/D	5'10¾"	173	03/24/02	Surrey, B.C./C.-B.	Vancouver (WHL)	2020 Draft/Rep.
Tyler Tullio	F/A	R/D	5'10"	165	04/05/02	Lakeshore, Ont.	Oshawa (OHL)	2020 Draft/Rep.
Evan Vierling	F/A	L/G	6'0¼"	162	06/20/02	Aurora, Ont.	Flint (OHL)	2020 Draft/Rep.
Ozzy Wiesblatt	F/A	R/D	5'9¾"	183	03/09/02	Calgary, Alta./Alb.	Prince Albert (WHL)	2020 Draft/Rep.

Chief Executive Officer / Chef de la direction	Tom Renney	Cranbrook, B.C./C.-B.	Hockey Canada
President & Chief Operating Officer / Président et chef de l'exploitation	Scott Smith	Bathurst, N.B./N.-B.	Hockey Canada
Director, National Teams – Men's / Directeur, équipes nationales – masculines	Shawn Bullock	Wainwright, Alta./Alb.	Hockey Canada
Management Group / Groupe de gestion	Alan Millar	Tottenham, Ont.	Moose Jaw (WHL)
Head Scout / Dépisteur en chef	Brad McEwen	Whitewood, Sask.	Hockey Canada
Manager, National Teams / Responsable, équipes nationales	Ben Shutron	Orleans, Ont.	Hockey Canada
Head Coach / Entraîneur-chef	Michael Dyck	Lethbridge, Alta./Alb.	Vancouver (WHL)
Assistant Coach / Entraîneur adjoint	Mario Duhamel	Saint-Bruno, Que./Qc	Ottawa (OHL)
Assistant Coach / Entraîneur adjoint	Dennis Williams	Stratford, Ont.	Everett (WHL)
Goaltending Consultant / Consultant des gardiens de but	Adam Brown	Kelowna, B.C./C.-B.	Kelowna (WHL)
Video Coach / Entraîneur vidéo	Andrew Doty	Calgary, Alta./Alb.	Lethbridge (WHL)
Equipment Manager / Responsable de l'équipement	Gord Cochran	Williams Lake, B.C./C.-B.	Regina (WHL)
Therapist / Thérapeute	Kevin Elliott	Charlottetown, P.E.I./Î.-P.-É.	Charlottetown (QMJHL)
Therapist / Thérapeute	Mark Packwood	Thorold, Ont.	Windsor (OHL)
Team Physician / Médecin de l'équipe	Dr. Chris Chant	Strathroy, Ont.	London (OHL)
Mental Performance Consultant / Conseiller en performance mentale	Luke Madill	Kirkland, Que./Qc	Hockey Canada
Coordinator, National Teams / Coordonnateur, équipes nationales	Joey Poljanowski	Dorchester, Ont.	Hockey Canada
Guest Coach / Entraîneur invité	Marc-André Bourdon	Saint-Hyacinthe, Que./Qc	Rouyn-Noranda (QMJHL)
Guest Coach / Entraîneur invité	Mark O'Leary	Owen Sound, Ont.	Moose Jaw (WHL)
Guest Coach / Entraîneur invité	Ryan Smith	Winnipeg, Man.	Medicine Hat (WHL)
Guest Coach / Entraîneur invité	Greg Walters	Toronto, Ont.	Oshawa (OHL)
Guest Equipment Manager / Responsable de l'équipement invité	Brandon Grace	Sudbury, Ont.	Sudbury (OHL)
Media Relations / Relations avec les médias	Spencer Sharkey	Hamilton, Ont.	Hockey Canada

ROSTER
FORMATION

RED/ROUGES

Name Nom	P P	S/C T/C	Ht. Gr.	Wt. Pds	Born DDN	Hometown Ville d'origine	Club Team Équipe de club	NHL Draft Repêchage LNH
Dylan Garand	G	L/G	6'0¼"	173	06/07/02	Victoria, B.C./C.-B.	Kamloops (WHL)	2020 Draft/Rep.
Joe Vrbetic	G	L/G	6'6"	179	10/24/02	Dunvegan, Ont.	Powassan (NOJHL)	2021 Draft/Rep.
Lukas Cormier	D	L/G	5'9¼"	167	03/27/02	Sainte-Marie-de-Kent, N.B./N.-B.	Charlottetown (QMJHL)	2020 Draft/Rep.
Charlie DesRoches	D	R/D	5'10"	170	04/24/02	Days Corner, P.E.I./Î.-P.-É.	Saint John (QMJHL)	2020 Draft/Rep.
Kaiden Guhle	D	L/G	6'2½"	186	01/18/02	Sherwood Park, Alta./Alb.	Prince Albert (WHL)	2020 Draft/Rep.
Lleyton Moore	D	L/G	5'7½"	168	02/27/02	Woodbridge, Ont.	Oshawa (OHL)	2020 Draft/Rep.
Ryan O'Rourke	D	L/G	6'0"	173	05/16/02	Pickering, Ont.	Sault Ste. Marie (OHL)	2020 Draft/Rep.
Owen Power	D	L/G	6'4½"	213	11/22/02	Mississauga, Ont.	Chicago (USHL)	2021 Draft/Rep.
Luke Prokop	D	R/D	6'4"	216	05/06/02	Edmonton, Alta./Alb.	Calgary (WHL)	2020 Draft/Rep.
Ronan Seeley	D	L/G	5'11¾"	176	08/02/02	Olds, Alta./Alb.	Everett (WHL)	2020 Draft/Rep.
Colby Ambrosio	F/A	R/D	5'8½"	170	08/07/02	Welland, Ont.	Tri-City (USHL)	2020 Draft/Rep.
Mavrik Bourque	F/A	R/D	5'10"	168	01/08/02	Plessisville, Que./Qc	Shawinigan (QMJHL)	2020 Draft/Rep.
Quinton Byfield	F/A	L/G	6'4¼"	215	08/19/02	Newmarket, Ont.	Sudbury (OHL)	2020 Draft/Rep.
Kyle Crnkovic	F/A	L/G	5'6¼"	159	02/10/02	Chestermere, Alta./Alb.	Saskatoon (WHL)	2020 Draft/Rep.
Jack Finley	F/A	R/D	6'5¾"	209	09/02/02	Kelowna, B.C./C.-B.	Spokane (WHL)	2020 Draft/Rep.
Jean-Luc Foudy	F/A	R/D	5'11½"	172	05/13/02	Scarborough, Ont.	Windsor (OHL)	2020 Draft/Rep.
Seth Jarvis	F/A	R/D	5'9½"	174	02/01/02	Winnipeg, Man.	Portland (WHL)	2020 Draft/Rep.
Ryder Korczak	F/A	R/D	5'10"	164	09/23/02	Yorkton, Sask.	Moose Jaw (WHL)	2021 Draft/Rep.
Connor McClennon	F/A	R/D	5'7¾"	158	06/25/02	Wainwright, Alta./Alb.	Winnipeg (WHL)	2020 Draft/Rep.
Théo Rochette	F/A	L/G	5'10"	161	02/20/02	Donnacona, Que./Qc	Chicoutimi (QMJHL)	2020 Draft/Rep.
Pier-Olivier Roy	F/A	L/G	5'9½"	175	03/09/02	Lac-Etchemin, Que./Qc	Gatineau (QMJHL)	2020 Draft/Rep.
Tyler Tullio	F/A	R/D	5'10"	165	04/05/02	Lakeshore, Ont.	Oshawa (OHL)	2020 Draft/Rep.

WHITE/BLANCS

Name Nom	P P	S/C T/C	Ht. Gr.	Wt. Pds	Born DDN	Hometown Ville d'origine	Club Team Équipe de club	NHL Draft Repêchage LNH
Will Cranley	G	L/G	6'3½"	183	02/26/02	Peterborough, Ont.	Ottawa (OHL)	2020 Draft/Rep.
Tristan Lennox	G	L/G	6'2¾"	198	10/21/02	Cambridge, Ont.	Saginaw (OHL)	2021 Draft/Rep.
Tyrel Bauer	D	R/D	6'3"	206	03/23/02	Cochrane, Alta./Alb.	Seattle (WHL)	2020 Draft/Rep.
Michael Benning	D	R/D	5'8¾"	177	01/05/02	St. Albert, Alta./Alb.	Sherwood Park (AJHL)	2020 Draft/Rep.
Jamie Drysdale	D	R/D	5'11"	172	04/08/02	Toronto, Ont.	Erie (OHL)	2020 Draft/Rep.
Daemon Hunt	D	L/G	6'0"	198	05/15/02	Brandon, Man.	Moose Jaw (WHL)	2020 Draft/Rep.
Jake Murray	D	L/G	6'2¾"	201	04/11/02	Oakville, Ont.	Kingston (OHL)	2020 Draft/Rep.
Jérémie Poirier	D	L/G	6'0¼"	199	06/02/02	Salaberry-de-Valleyfield, Que./Qc	Saint John (QMJHL)	2020 Draft/Rep.
Donovan Sebrango	D	L/G	6'0½"	190	01/12/02	Ottawa, Ont.	Kitchener (OHL)	2020 Draft/Rep.
William Villeneuve	D	R/D	6'0¼"	175	03/20/02	Sherbrooke, Que./Qc	Saint John (QMJHL)	2020 Draft/Rep.
Jakob Brook	F/A	R/D	6'2"	179	03/15/02	Roblin, Man.	Prince Albert (WHL)	2020 Draft/Rep.
Will Cuylle	F/A	L/G	6'2½"	204	02/05/02	Toronto, Ont.	Windsor (OHL)	2020 Draft/Rep.
Ridly Greig	F/A	L/G	5'11"	160	08/08/02	Lethbridge, Alta./Alb.	Brandon (WHL)	2020 Draft/Rep.
Patrick Guay	F/A	L/G	5'8¾"	169	04/29/02	Magog, Que./Qc	Sherbrooke (QMJHL)	2020 Draft/Rep.
Hendrix Lapierre	F/A	L/G	5'11½"	179	02/09/02	Gatineau, Que./Qc	Chicoutimi (QMJHL)	2020 Draft/Rep.
Logan Morrison	F/A	R/D	5'10½"	165	07/09/02	Guelph, Ont.	Hamilton (OHL)	2020 Draft/Rep.
Jake Neighbours	F/A	L/G	5'11½"	197	03/29/02	Airdrie, Alta./Alb.	Edmonton (WHL)	2020 Draft/Rep.
Cole Perfetti	F/A	L/G	5'10¼"	177	01/01/02	Whitby, Ont.	Saginaw (OHL)	2020 Draft/Rep.
Jacob Perreault	F/A	R/D	5'11"	200	04/15/02	Hinsdale, Ill.	Sarnia (OHL)	2020 Draft/Rep.
Justin Sourdif	F/A	R/D	5'10¾"	173	03/24/02	Surrey, B.C./C.-B.	Vancouver (WHL)	2020 Draft/Rep.
Evan Vierling	F/A	L/G	6'0¼"	162	06/20/02	Aurora, Ont.	Flint (OHL)	2020 Draft/Rep.
Ozzy Wiesblatt	F/A	R/D	5'9¾"	183	03/09/02	Calgary, Alta./Alb.	Prince Albert (WHL)	2020 Draft/Rep.

SCHEDULE
HORAIRE

Time (MT) Heure (HR)	Event Événement	Teams Équipes	Arena Aréna	Location Lieu
Friday, July 26, 2019 / Vendredi 26 juillet 2019				
17:15-18:15	Practice/Entraînement	White/Blancs	Markin MacPhail Centre – WinSport Arena	Calgary, Alta./Alb.
18:50-19:50	Practice/Entraînement	Red/Rouges	Markin MacPhail Centre – WinSport Arena	Calgary, Alta./Alb.
Saturday, July 27, 2019 / Samedi 27 juillet 2019				
10:00-11:00	Practice/Entraînement	White/Blancs	Markin MacPhail Centre – WinSport Arena	Calgary, Alta./Alb.
11:35-12:35	Practice/Entraînement	Red/Rouges	Markin MacPhail Centre – WinSport Arena	Calgary, Alta./Alb.
16:00-17:15	Practice/Entraînement	White/Blancs	Markin MacPhail Centre – WinSport Arena	Calgary, Alta./Alb.
17:50-19:05	Practice/Entraînement	Red/Rouges	Markin MacPhail Centre – WinSport Arena	Calgary, Alta./Alb.
Sunday, July 28, 2019 / Dimanche 28 juillet 2019				
09:15-10:00	Practice/Entraînement	Red/Rouges	Markin MacPhail Centre – WinSport Arena	Calgary, Alta./Alb.
10:15-11:00	Practice/Entraînement	White/Blancs	Markin MacPhail Centre – WinSport Arena	Calgary, Alta./Alb.
18:00	Game/Match	RED-WHT	Markin MacPhail Centre – WinSport Arena	Calgary, Alta./Alb.
Monday, July 29, 2019 / Lundi 29 juillet 2019				
15:00	Game/Match	RED-WHT	Markin MacPhail Centre – WinSport Arena	Calgary, Alta./Alb.
Tuesday, July 30, 2019 / Mardi 30 juillet 2019				
10:30	Game/Match	RED-WHT	Markin MacPhail Centre – WinSport Arena	Calgary, Alta./Alb.

TOM RENNEY

Cranbrook, B.C./C.-B.

Chief Executive Officer
Chef de la direction

Hockey Canada

HOCKEY CANADA BACKGROUND

Oversees hockey development programs both nationally and internationally, and high performance programs … Manages and oversees all operations for competitions that Canada participates in internationally, including the IIHF World Junior Championship, IIHF World Championship, IIHF Women's World Championship, IPC World Para Hockey Championship, and Olympic and Paralympic Winter Games … Served as president and chief executive officer of Hockey Canada from July 2014 to June 2017 … Has overseen Canada winning 22 medals in international competition, six gold (2015 IIHF World Junior Championship; 2015 IIHF World Championship; 2016 IIHF World Championship; 2017 IPC World Para Hockey Championship; 2018 IIHF World Junior Championship; 2019 IIHF U18 Women's World Championship), 12 silver (2015 IIHF U18 Women's World Championship; 2015 IIHF Women's World Championship; 2016 IIHF U18 Women's World Championship; 2016 IIHF Women's World Championship; 2017 IIHF World Junior Championship; 2017 IIHF U18 Women's World Championship; 2017 IIHF Women's World Championship; 2017 IIHF World Championship; 2018 Olympic Winter Games – women; 2018 Paralympic Winter Games; 2019 IPC World Para Hockey Championship; 2019 IIHF World Championship) and four bronze (2015 IIHF U18 World Championship; 2018 IIHF U18 Women's World Championship; 2018 Olympic Winter Games – men; 2019 IIHF Women's World Championship;) … Won a silver medal as an assistant coach with Canada at the 2005 IIHF World Championship in Austria … Won a gold medal as an assistant coach with Canada at the 2004 IIHF World Championship in the Czech Republic … Served as Canada's head coach at the 2000 IIHF World Championship in Russia, finishing fourth … Won a silver medal as head coach of Canada's National Junior Team at the 1999 IIHF World Junior Championship in Winnipeg, Man. … Was vice-president of hockey operations with Hockey Canada from 1998-2000 … Won a silver medal as Canada's head coach at the 1996 IIHF World Championship in Austria … Won a bronze medal as Canada's head coach at the 1995 IIHF World Championship in Sweden … Won a gold medal as an assistant coach with Canada at the 1994 IIHF World Championship in Italy … Won a silver medal as head coach of Canada's National Men's Team at the 1994 Olympic Winter Games in Lillehammer, Norway … Served as an assistant coach with Canada at the 1993 IIHF World Championship in Germany, finishing fourth … Served as head coach of Canada's National Men's Team from 1992-96 … Served as an assistant coach with Canada's National Junior Team at the 1992 IIHF World Junior Championship in Germany, finishing sixth

HOCKEY BACKGROUND

Spent two seasons (2012-14) as an associate coach with the NHL's Detroit Red Wings … Spent two seasons (2010-12) as head coach of the NHL's Edmonton Oilers … Spent one season (2009-10) as an associate coach with Edmonton … Spent five seasons (2004-09) as head coach of the NHL's New York Rangers … First Rangers coach since Emile Francis (1970-74) to record three consecutive 40-win seasons (2005-08) … Finalist for the Jack Adams Award as NHL coach of the year in 2005-06 … Spent part of one season (2003-04) as an assistant coach with New York … Spent one season (2002-03) as vice-president of player development with New York … Spent two seasons (2000-02) as director of player personnel with New York … Spent parts of two seasons (1996-97) as head coach of the NHL's Vancouver Canucks … Spent two seasons (1990-92) as head coach of the WHL's Kamloops Blazers … Won the Memorial Cup with Kamloops in 1992 … Won the WHL championship with Kamloops in 1991 and 1992 … Posted a winning percentage of .714 (101-37-6) with Kamloops, the highest in Canadian Hockey League history … Served as provincial project coordinator with the B.C. Amateur Hockey Association from 1989-90 … Spent two seasons (1987-89) as head coach of the KIJHL's Columbia Valley Rockies … Won the Keystone Cup as Western Canadian Junior B champions in 1989 … Won the Cyclone Taylor Cup as B.C. Junior B champions in 1989 … Won the KIJHL championship with Columbia Valley in 1988 and 1989 … Spent one season (1986-87) as head coach of the KIJHL's Trail Smoke Eaters

PERSONAL

Married to wife Glenda … Has two daughters, Jessica and Jamie … Is the brother-in-law of former NHLer and Team Canada alumnus Danny Gare … Inducted into the B.C. Hockey Hall of Fame in 2006 … Studied at the University of Victoria and University of North Dakota

ANTÉCÉDENTS AUPRÈS DE HOCKEY CANADA

Supervise les programmes de développement du hockey sur la scène nationale et internationale ainsi que les programmes de haute performance… Gère et supervise toutes les compétitions internationales auxquelles participe le Canada, incluant le Championnat mondial junior de l'IIHF, le Championnat mondial de l'IIHF, le Championnat mondial féminin de l'IIHF, le Championnat mondial de parahockey du CIP et les Jeux olympiques et paralympiques d'hiver… A agi comme président et chef de la direction de Hockey Canada de juillet 2014 à juin 2017… A supervisé la conquête de 22 médailles par le Canada lors de compétitions internationales, six d'or (Championnat mondial junior 2015 de l'IIHF; Championnat mondial 2015 de l'IIHF; Championnat mondial 2016 de l'IIHF; Championnat mondial de parahockey 2017 du CIP; Championnat mondial junior 2018 de l'IIHF; Championnat mondial féminin des M18 2019 de l'IIHF), 12 d'argent (Championnat mondial féminin des M18 2015 de l'IIHF; Championnat mondial féminin 2015 de l'IIHF; Championnat mondial féminin des M18 2016 de l'IIHF; Championnat mondial féminin 2016 de l'IIHF; Championnat mondial junior 2017 de l'IIHF; Championnat mondial féminin des M18 2017 de l'IIHF; Championnat mondial féminin 2017 de l'IIHF; Championnat mondial 2017 de l'IIHF, Jeux olympiques d'hiver 2018 – féminin; Jeux paralympiques d'hiver 2018; Championnat mondial de parahockey 2019 du CIP; Championnat mondial 2019 de l'IIHF) et quatre de bronze (Championnat mondial des M18 2015 de l'IIHF; Championnat mondial féminin des M18 2018 de l'IIHF, Jeux olympiques d'hiver 2018 – masculin; Championnat mondial féminin 2019 de l'IIHF)… A remporté une médaille d'argent comme entraîneur adjoint du Canada au Championnat mondial 2005 de l'IIHF en Autriche… A remporté une médaille d'or comme entraîneur adjoint du Canada au Championnat mondial 2004 de l'IIHF en République tchèque… A agi comme entraîneur-chef du Canada au Championnat mondial 2000 de l'IIHF en Russie, terminant quatrième… A remporté une médaille d'argent comme entraîneur-chef de l'équipe nationale junior du Canada au Championnat mondial junior 1999 de l'IIHF à Winnipeg, Man… A été vice-président des activités hockey de Hockey Canada de 1998 à 2000… A remporté une médaille d'argent comme entraîneur-chef du Canada au Championnat mondial 1996 de l'IIHF en Autriche… A remporté une médaille de bronze comme entraîneur-chef du Canada au Championnat mondial 1995 de l'IIHF en Suède… A remporté une médaille d'or comme entraîneur adjoint du Canada au Championnat mondial 1994 de l'IIHF en Italie… A remporté une médaille d'argent comme entraîneur-chef de l'équipe nationale masculine du Canada aux Jeux olympiques d'hiver de 1994 à Lillehammer en Norvège… A agi comme entraîneur adjoint du Canada au Championnat mondial 1993 de l'IIHF en Allemagne, terminant quatrième… A agi comme entraîneur-chef de l'équipe nationale masculine du Canada de 1992 à 1996… A agi comme entraîneur adjoint de l'équipe nationale junior du Canada au Championnat mondial junior 1992 de l'IIHF en Allemagne, terminant sixième

ANTÉCÉDENTS AU HOCKEY

A passé deux saisons (2012-14) comme entraîneur associé des Red Wings de Detroit de la LNH… A passé deux saisons (2010-12) comme entraîneur-chef des Oilers d'Edmonton de la LNH… A passé une saison (2009-10) comme entraîneur associé d'Edmonton… A passé cinq saisons (2004-09) comme entraîneur-chef des Rangers de New York de la LNH… Premier entraîneur des Rangers depuis Emile Francis (1970-74) à accumuler trois saisons consécutives de 40 victoires (2005 à 2008)… Finaliste au trophée Jack-Adams à titre d'Entraîneur de l'année de la LNH en 2005-2006… A passé une partie de la saison 2003-04 comme entraîneur adjoint de New York… A passé une saison (2002-03) comme vice-président du développement des joueurs de New York… A passé deux saisons (2000-02) comme directeur du personnel des joueurs de New York… A passé des parties de deux saisons (1996-97) comme entraîneur-chef des Canucks de Vancouver de la LNH… A passé deux saisons (1990-92) comme entraîneur-chef des Blazers de Kamloops de la WHL… A remporté la Coupe Memorial avec Kamloops en 1992… A remporté le Championnat de la WHL avec Kamloops en 1991 et en 1992… A accumulé un pourcentage de victoires de 0,714 (101-37-6) avec Kamloops, le plus haut de l'histoire de la Ligue canadienne de hockey… A agi comme coordonnateur provincial de projets pour l'Association de hockey amateur de la Colombie-Britannique de 1989 à 1990… A passé deux saisons (1987-89) comme entraîneur-chef des Rockies de Columbia Valley de la KIJHL… A remporté la Coupe Keystone en tant que champions junior B de l'ouest du Canada en 1989… A remporté la Coupe Cyclone Taylor en tant que champions junior B de la Colombie-Britannique en 1989… A remporté le championnat de la KIJHL avec les Rockies de Columbia Valley en 1988 et en 1989… A passé une saison (1986-87) comme entraîneur-chef des Smoke Eaters de Trail de la KIJHL

PERSONNEL

Marié à Glenda… A deux filles, Jessica et Jamie… Est le beau-frère de l'ex-joueur de la LNH et ancien d'Équipe Canada Danny Gare… Intronisé au Temple de la renommée du hockey de la Colombie-Britannique en 2006… A étudié à l'Université de Victoria et à l'Université du Dakota du Nord

SCOTT SMITH

Bathurst, N.B./N.-B.

President and Chief Operating Officer
Président et chef de l'exploitation

Hockey Canada

HOCKEY CANADA BACKGROUND

Took over as president of Hockey Canada on July 1, 2017 … Oversees corporate sales, marketing and communications, licensing, insurance and regulations … Manages and oversees all operations for competitions that Canada participates in internationally, including the IIHF World Junior Championship, IIHF World Championship, IIHF Women's World Championship, IPC World Para Hockey Championship, and Olympic and Paralympic Winter Games … Has overseen Canada winning nine medals in international competition, two gold (2018 IIHF World Junior Championship; 2019 IIHF U18 Women's Championship), four silver (2018 Olympic Winter Games – women; 2018 Paralympic Winter Games; 2019 IPC World Para Hockey Championship; 2019 IIHF World Championship) and three bronze (2018 IIHF U18 Women's World Championship; 2018 Olympic Winter Games – men; 2019 IIHF Women's World Championship) … Has been chief operating officer of Hockey Canada since 2007 … As COO, is responsible for the overall day-to-day operations of Hockey Canada … Served as senior executive vice-president of business operations from 2006 to 2007 … Served as senior vice-president of business operations from 2005 to 2006 … Served as vice-president of business operations from 1998 to 2005 … Joined Hockey Canada's head office as director of operations in 1997 … Served as manager of hockey operations for Hockey Canada's Atlantic Centre of Excellence from 1995 to 1997 … Has led Hockey Canada, over the past 12 seasons, in the hosting of national and international events such as the 2008 IIHF World Championship, eight IIHF World Junior Championships (1999, 2003, 2006, 2009, 2010, 2012, 2015, 2017) and five IIHF World Women's Championships (2000, 2004, 2007, 2013, 2016) … Worked on the successful negotiation of a five-year broadcasting agreement with TSN/RDS … Assisted in the re-structuring of Hockey Canada sponsorship opportunities and related activation and servicing and in the advancement of the licensing and consumer product divisions … Works with host committees of international hockey events awarded to Canada in all facets of the organization

HOCKEY BACKGROUND

Served as executive director of the New Brunswick Amateur Hockey Association from 1991 to 1995 … An assistant coach with the University of New Brunswick men's hockey team in 1994-95 … Has been an instructor at various coaching development seminars and player development clinics … Sits on several boards and committees, including the International Hockey Heritage Centre Board of Directors and IIHF Marketing Committee

PERSONAL

Received a degree in education from the University of New Brunswick … Was a nominee for The Globe and Mail's Top 40 Under 40 feature in 2003 … Born on November 27, 1966 … Resides in Calgary, Alta., with his wife, Karen, and son, Jackson … Enjoys running, golf and reading … Has completed two marathons

ANTÉCÉDENTS AUPRÈS DE HOCKEY CANADA

A assumé le poste de président de Hockey Canada le 1er juillet 2017… Supervise les ventes institutionnelles, le marketing et les communications, l'octroi de licences, les assurances et les règlements… Gère et supervise toutes les activités pour les compétitions internationales auxquelles participe le Canada, incluant le Championnat mondial junior de l'IIHF, le Championnat mondial de l'IIHF, le Championnat mondial féminin de l'IIHF, le Championnat mondial de parahockey du CIP et les Jeux olympiques et paralympiques d'hiver… A supervisé la conquête de neuf médailles par le Canada lors de compétitions internationales, deux d'or (Championnat mondial junior 2018 de l'IIHF; Championnat mondial féminin des M18 2019 de l'IIHF), quatre d'argent (Jeux olympiques d'hiver 2018 – féminin; Jeux paralympiques d'hiver 2018; Championnat mondial de parahockey 2019 du CIP; Championnat mondial 2019 de l'IIHF) et trois de bronze (Championnat mondial féminin des M18 2018 de l'IIHF; Jeux olympiques d'hiver 2018 – masculin; Championnat mondial féminin 2019 de l'IIHF)… Chef de l'exploitation de Hockey Canada depuis 2007… À ce poste, il est responsable des affaires courantes de Hockey Canada… A été premier vice-président directeur des activités commerciales de 2006 à 2007… A été premier vice-président des activités commerciales de 2005 à 2006… A été vice-président des activités commerciales de 1998 à 2005… S'est joint à la direction de Hockey Canada en tant que directeur des activités en 1997… A été responsable des activités hockey du Centre d'excellence de l'Atlantique de Hockey Canada de 1995 à 1997… Au cours des 11 dernières saisons, il a travaillé à faire en sorte que Hockey Canada accueille des événements nationaux et internationaux comme le Championnat mondial 2008 de l'IIHF, huit Championnats mondiaux juniors de l'IIHF (1999, 2003, 2006, 2009, 2010, 2012, 2015, 2017) et cinq Championnats mondiaux féminins de l'IIHF (2000, 2004, 2007, 2013, 2016)… A participé aux négociations fructueuses visant l'entente de diffusion de cinq ans avec TSN/RDS… A participé à la restructuration des occasions de commandite offertes par Hockey Canada, à leur activation ainsi qu'aux services connexes et au progrès réalisé par les divisions de l'octroi de licences et des produits de grande consommation… Travaille avec les comités hôtes des événements de hockey international octroyés au Canada, et ce, pour tous les aspects de l'organisation

ANTÉCÉDENTS AU HOCKEY

A été directeur administratif de l'Association de hockey amateur du Nouveau-Brunswick de 1991 à 1995… Entraîneur adjoint de l'équipe de hockey masculin de l'Université du Nouveau-Brunswick en 1994-95… A agi comme instructeur lors de divers séminaires de perfectionnement des entraîneurs et stages de développement des joueurs… Siège à plusieurs conseils et comités dont le conseil d'administration du Centre international du patrimoine en hockey et le Comité de marketing de l'IIHF

PERSONNEL

Titulaire d'un diplôme en éducation de l'Université du Nouveau-Brunswick... Candidat à la liste des 40 de moins de 40 ans du Globe and Mail en 2003… Né le 27 novembre 1966… Habite Calgary, Alb., avec sa femme, Karen, et leur fils, Jackson… Aime la course, le golf et la lecture… A couru deux marathons

SHAWN BULLOCK

Wainwright, Alta./Alb.

Director, Men's National Teams
Directeur, équipes nationales masculines

Hockey Canada

HOCKEY CANADA BACKGROUND

Named director of men's national teams with Hockey Canada on July 6, 2018 … Senior manager of hockey operations/national teams from September 2014 to July 2018 … Won a silver medal with Canada at the 2018 Paralympic Winter Games in PyeongChang, South Korea … Won a gold medal as team manager with Canada's National Junior Team at the 2018 IIHF World Junior Championship in Buffalo, N.Y. … Won a gold medal with Canada's National Sledge Hockey Team at the 2017 World Para Ice Hockey Championship in Gangneung, South Korea … Won the 2016 Spengler Cup as team manager with Canada's National Men's Team … Won the 2015 Spengler Cup as team manager with Canada's National Men's Team … Won a bronze medal as team manager with Canada's National Men's Under-18 Team at the 2014 IIHF U18 World Championship in Lappeenranta, Finland … Won a gold medal as team manager with Canada's National Men's Under-18 Team at the 2013 IIHF U18 World Championship in Sochi, Russia … Won a gold medal as team manager for Canada's National Men's Summer Under-18 Team at the 2009, 2010, 2011, 2012 and 2013 Memorial of Ivan Hlinka tournaments in the Czech Republic and Slovakia … Won a bronze medal as team manager with Canada West at the 2013 World Junior A Challenge in Yarmouth, N.S. … Won a silver medal as team manager with Canada West at the 2012 World Junior A Challenge in Yarmouth, N.S. … Won a bronze medal as team manager with Canada's National Men's Under-18 Team at the 2012 IIHF U18 World Championship in Brno, Czech Republic … Won a bronze medal as team manager with Team Canada at the 2012 Winter Youth Olympic Games in Innsbruck, Austria … Won a gold medal as team manager with Canada West at the 2011 World Junior A Challenge in Langley, B.C. … Was team manager for Canada's National Men's Under-18 Team at the 2011 IIHF World U18 Championship in Germany, finishing fourth … Was team manager for Canada's National Men's Under-18 Team at the 2010 IIHF World U18 Championship in Belarus, finishing seventh … Was team manager for Canada's National Men's Under-18 Team at the 2009 IIHF World U18 Championship in Fargo, N.D., and Moorhead, Minn., finishing fourth

HOCKEY BACKGROUND

Spent nine years with Hockey Alberta as coordinator of hockey development … Was director of operations for Team Pacific at the World Under-17 Hockey Challenge on two occasions, 2006 in Regina, Sask., and 2008 in London, Ont. … Won a bronze medal as Alberta's director of operations at the 2007 Canada Winter Games in Whitehorse, Yukon

PERSONAL

Married to wife Christina … Has a degree in recreation administration from the University of Alberta … Played senior hockey for the Innisfail Eagles … Played college hockey at Red Deer College

ANTÉCÉDENTS AUPRÈS DE HOCKEY CANADA

Nommé directeur des équipes nationales masculines de Hockey Canada le 6 juillet 2018… Premier responsable des activités hockey et des équipes nationales de septembre 2014 à juillet 2018… A remporté une médaille d'argent avec le Canada aux Jeux paralympiques d'hiver de 2018 à PyeongChang, Corée du Sud… A remporté une médaille d'or comme responsable de l'équipe nationale junior du Canada au Championnat mondial junior 2018 de l'IIHF à Buffalo, N.Y… A remporté une médaille d'or avec l'équipe nationale sur luge du Canada au Championnat mondial de parahockey sur glace 2017 à Gangneung, Corée du Sud… A remporté la Coupe Spengler 2016 en tant que responsable de l'équipe nationale masculine du Canada… A remporté la Coupe Spengler 2015 en tant que responsable de l'équipe nationale masculine du Canada… A remporté une médaille de bronze comme responsable de l'équipe nationale des moins de 18 ans du Canada au Championnat mondial des moins de 18 ans 2014 de l'IIHF à Lappeenranta, Finlande… A remporté une médaille d'or comme responsable de l'équipe nationale des moins de 18 ans du Canada au Championnat mondial des moins de 18 ans 2013 de l'IIHF à Sochi, Russie… A remporté une médaille d'or comme responsable de l'équipe nationale masculine estivale des moins de 18 ans du Canada au Tournoi commémoratif Ivan-Hlinka 2009, 2010, 2011, 2012 et 2013 en République tchèque et en Slovaquie… A remporté une médaille de bronze comme responsable de Canada Ouest au Défi mondial junior A 2013 à Yarmouth, N.-É… A remporté une médaille d'argent comme responsable de Canada Ouest au Défi mondial junior A 2012 à Yarmouth, N.-É… A remporté une médaille de bronze comme responsable de l'équipe nationale des moins de 18 ans du Canada au Championnat mondial des moins de 18 ans 2012 de l'IIHF à Brno, République tchèque… A remporté une médaille de bronze avec Équipe Canada aux Jeux olympiques de la jeunesse 2012 à Innsbruck, Autriche… A remporté une médaille d'or comme responsable de Canada Ouest au Défi mondial junior A 2011 à Langley, C.-B.… Responsable de l'équipe nationale masculine des moins de 18 ans du Canada au Championnat mondial des moins de 18 ans 2011 de l'IIHF en Allemagne, terminant quatrième… Responsable de l'équipe nationale masculine des moins de 18 ans du Canada au Championnat mondial des moins de 18 ans 2010 de l'IIHF au Bélarus, terminant septième… Responsable de l'équipe nationale masculine des moins de 18 ans du Canada au Championnat mondial des moins de 18 ans 2009 de l'IIHF à Fargo, Dakota du Nord et Moorhead, Minnesota, terminant quatrième

ANTÉCÉDENTS AU HOCKEY

A passé neuf ans avec Hockey Alberta comme coordonnateur du développement du hockey… Directeur des activités d'Équipe Pacifique au Défi mondial de hockey des moins de 17 ans à deux reprises, en 2006 à Regina en Saskatchewan et en 2008 à London, Ontario… Directeur des opérations de l'Alberta aux Jeux d'hiver du Canada 2007 à Whitehorse au Yukon, remportant le bronze

PERSONNEL

Marié à Christina… Détient un diplôme en gestion des loisirs de l'Université de l'Alberta… A joué au hockey senior avec les Eagles d'Innisfail… A joué au hockey collégial avec Red Deer College

ALAN MILLAR

Tottenham, Ont.

Management Group, Program of Excellence
Groupe de gestion, programme d'excellence

Moose Jaw Warriors (WHL)

HOCKEY CANADA BACKGROUND

Named a member of the Program of Excellence management group on June 7, 2018 … Won a gold medal with Canada's National Men's Summer Under-18 Team at the 2018 Hlinka Gretzky Cup in Edmonton and Red Deer, Alta. … Won a gold medal as director of operations with Ontario at the 2004 World Under-17 Hockey Challenge in St. John's, N.L.

HOCKEY BACKGROUND

General manager of the Moose Jaw Warriors (WHL) since 2012 … Named WHL Eastern Conference executive of the year in 2017-18 … Spent two seasons (2010-12) as director of hockey operations with Moose Jaw … Spent the 2009-10 season with Newport Sports Management, managing marketing opportunities for NHL players and alumni … Spent five seasons (2004-09) as general manager of the Sarnia Sting (OHL) … Spent the 2003-04 season as director of hockey operations with the Toronto St. Michael's Majors (OHL) … Spent six seasons (1997-2003) as general manager of the Guelph Storm (OHL) … Won a bronze medal as director of operations with Ontario at the 2003 Canada Winter Games in Bathurst, N.B. … Won the OHL championship with Guelph in 1998 … Spent four seasons (1993-97) as director of hockey operations with the Saint John Flames (AHL)

PERSONAL

Married to wife Kelly

ANTÉCÉDENTS AUPRÈS DE HOCKEY CANADA

S'est joint au groupe de gestion du programme d'excellence le 7 juin 2018… A remporté une médaille d'or avec l'équipe nationale masculine estivale des M18 du Canada à la Coupe Hlinka-Gretzky 2018, à Edmonton et à Red Deer, Alb… A remporté une médaille d'or comme directeur du fonctionnement avec l'Ontario au Défi mondial de hockey des moins de 17 ans 2004 à St. John's, T.-N.-L.

ANTÉCÉDENTS DE HOCKEY

Directeur général des Warriors de Moose Jaw (WHL) depuis 2012… Nommé Administrateur de l'année de la conférence de l'Est de la WHL en 2017-2018… A passé deux saisons (de 2010 à 2012) à titre de directeur des activités hockey de Moose Jaw… A passé la saison 2009-2010 au sein de Newport Sports Management comme responsable des occasions de marketing pour les joueurs et les anciens de la LNH… A passé cinq saisons (de 2004 à 2009) comme directeur général du Sting de Sarnia (OHL)… A passé la saison 2003-2004 à titre de directeur des activités hockey pour les St. Michael's Majors de Toronto (OHL)… A passé six saisons (de 1997 à 2003) comme directeur général du Storm de Guelph (OHL)… A remporté une médaille de bronze comme directeur du fonctionnement avec l'Ontario aux Jeux d'hiver du Canada de 2003 à Bathurst, N.-B… A remporté le championnat de l'OHL avec Guelph en 1998… A passé deux saisons (de 1993 à 1997) à titre de directeur des activités hockey des Flames de Saint John (AHL)

PERSONNEL

Marié à Kelly

BRAD MCEWEN

Whitewood, Sask.

Head Scout
Dépisteur en chef

Hockey Canada

HOCKEY CANADA BACKGROUND

Named head scout on July 31, 2017 … Responsible for all player evaluations and selections for Canada's National Junior Team, Canada's National Men's Under-18 Team and Canada's national under-17 program

HOCKEY BACKGROUND

Amateur scout for the Calgary Flames (NHL) from 2014-17 … Head scout with the Medicine Hat Tigers (WHL) from 2007-10 and 2012-14 … General manager with Medicine Hat from 2010-12 … Head scout and director of player personnel with the Lethbridge Hurricanes (WHL) from 2004-07 … Head coach and general manager of the Swift Current Broncos (WHL) from 2000-04 … Won the Lloyd Saunders Memorial Trophy as WHL executive of the year in 2001-02 … Assistant coach and assistant general manager with Swift Current from 1998-2000 … Head coach and general manager of the Notre Dame Hounds (SJHL) from 1996-98 … Head coach of Medicine Hat during the 1995-96 season … Head coach and general manager of the Lebret Eagles (SJHL) from 1993-95 … Head coach and general manager of the Melville Millionaires (SJHL) from 1988-93

PERSONAL

Married to wife Penny … Has two sons, Taras and Alex, and one daughter, Sydney … His brother, Brent, is an amateur scout with the Los Angeles Kings (NHL), and has spent time as a head coach and general manager in the WHL and U SPORTS

ANTÉCÉDENTS AUPRÈS DE HOCKEY CANADA

Nommé dépisteur en chef le 31 juillet 2017… Responsable de l'évaluation et de la sélection des joueurs de l'équipe nationale junior du Canada, de l'équipe nationale masculine des moins de 18 ans du Canada et du programme national des moins de 17 ans du Canada

ANTÉCÉDENTS AU HOCKEY

Dépisteur des rangs amateurs pour les Flames de Calgary (LNH) de 2014 à 2017… Dépisteur en chef des Tigers de Medicine Hat (WHL) de 2007 à 2010 et de 2012 à 2014… Directeur général de Medicine Hat de 2010 à 2012… Dépisteur en chef et directeur du personnel des joueurs des Hurricanes de Lethbridge (WHL) de 2004 à 2007… Entraîneur-chef et directeur général des Broncos de Swift Current (WHL) de 2000 à 2004… A remporté le trophée commémoratif Lloyd-Saunders à titre d'Administrateur de l'année de la WHL en 2001-2002… Entraîneur adjoint et directeur général adjoint de Swift Current de 1998 à 2000… Entraîneur-chef et directeur général des Hounds de Notre Dame (SJHL) de 1996 à 1998… Entraîneur-chef de Medicine Hat durant la saison 1995-1996… Entraîneur-chef et directeur général des Eagles de Lebret (SJHL) de 1993 à 1995… Entraîneur-chef et directeur général des Millionaires de Melville (SJHL) de 1988 à 1993

PERSONNEL

Marié à Penny… A deux fils, Taras et Alex, et une fille, Sydney… Son frère, Brent, est un dépisteur des rangs amateurs des Kings de Los Angeles (LNH), et il a été un entraîneur-chef et un directeur général dans la WHL et dans U SPORTS

BEN SHUTRON

Orleans, Ont.

Manager, National Teams
Responsable, équipes nationales

Hockey Canada

HOCKEY CANADA BACKGROUND

Named manager of hockey operations in September 2015 … Was coordinator of sledge hockey from December 2014 to September 2015, working with Canada's National Sledge Team and Canada's National Sledge Development Team … Was recruitment and retention intern in Hockey Canada's Ottawa office from May to September 2012, through the Ed Chynoweth Internship program … Worked with Canada at the 2019 IIHF World Championship in Slovakia, winning a silver medal … Worked with Canada's National Men's Team at the 2018 Spengler Cup, finishing second … Worked with Canada's National Men's Summer Under-18 Team at the 2018 Hlinka Gretzky Cup in Edmonton and Red Deer, Alta., winning a gold medal … Worked with Canada's National Men's Under-18 Team at the 2018 IIHF U18 World Championship in Russia, finishing fifth … Worked with Canada's National Men's Summer Under-18 Team at the 2017 Ivan Hlinka Memorial Cup in the Czech Republic and Slovakia, winning a gold medal … Worked with Canada's National Men's Under-18 Team at the 2017 IIHF U18 World Championship in Slovakia, finishing fifth … Worked with Canada's National Men's Summer Under-18 Team at the 2016 Ivan Hlinka Memorial Cup in the Czech Republic and Slovakia, finishing fifth … Worked with Canada's National Men's Under-18 Team at the 2016 IIHF U18 World Championship in Grand Forks, N.D., finishing fourth … Played for Canada's National Men's Under-18 Team at the 2006 IIHF World U18 Championship in Sweden, finishing fourth … Won a gold medal with Canada's National Men's Summer Under-18 Team at the 2005 Junior World Cup in the Czech Republic and Slovakia

HOCKEY BACKGROUND

Played four games of professional hockey with the ECHL's Wheeling Nailers during the 2014-15 season … Played five seasons (2009-14) with the University of New Brunswick men's hockey team … Won the CIS national championship with New Brunswick in 2011 and 2013 … Selected by the Chicago Blackhawks in the fourth round of the 2006 NHL Entry Draft (95th overall) … Played five seasons (2004-09) of Major Junior hockey with Kingston, Kitchener and Windsor … Won the Memorial Cup with Windsor in 2009 … Won the OHL championship with Kitchener in 2008 and Windsor in 2009

PERSONAL

Received a master's degree in business administration (sport and recreation management) from the University of New Brunswick in 2015 … Received a bachelor's degree in recreation and sport studies from the University of New Brunswick in 2013

ANTÉCÉDENTS AUPRÈS DE HOCKEY CANADA

Nommé responsable des activités hockey en septembre 2015… A été coordonnateur du hockey sur luge de décembre 2014 à septembre 2015, travaillant avec l'équipe nationale sur luge du Canada et l'équipe nationale de développement sur luge du Canada… A été stagiaire en recrutement et rétention au bureau d'Ottawa de Hockey Canada de mai à septembre 2012 dans le cadre du programme de stages Ed Chynoweth… A travaillé avec le Canada au Championnat mondial 2019 de l'IIHF en Russie, remportant une médaille d'argent… A travaillé auprès de l'équipe nationale masculine du Canada à la Coupe Spengler 2018, terminant deuxième… A travaillé avec l'équipe nationale masculine estivale des moins de 18 ans du Canada à la Coupe Hlinka-Gretzky 2018 à Edmonton et Red Deer, Alb.… A travaillé avec l'équipe nationale masculine des moins de 18 ans du Canada au Championnat mondial des M18 2018 de l'IIHF en Russie, terminant cinquième… A travaillé avec l'équipe nationale masculine estivale des moins de 18 ans du Canada à la Coupe commémorative Ivan-Hlinka 2017 en République tchèque et en Slovaquie… A travaillé avec l'équipe nationale masculine des moins de 18 ans du Canada au Championnat mondial des M18 2017 de l'IIHF en Slovaquie, terminant cinquième… A travaillé avec l'équipe nationale masculine estivale des moins de 18 ans du Canada à la Coupe commémorative Ivan Hlinka 2016, terminant cinquième… A travaillé avec l'équipe nationale masculine des moins de 18 ans du Canada au Championnat mondial des M18 2016 de l'IIHF à Grand Forks, D. N., terminant quatrième… A joué avec l'équipe nationale masculine des moins de 18 ans du Canada au Championnat mondial des M18 2006 de l'IIHF en Suède, terminant quatrième… A remporté une médaille d'or avec l'équipe nationale masculine estivale des moins de 18 ans du Canada à la Coupe du monde junior 2005 en République tchèque et en Slovaquie

ANTÉCÉDENTS AU HOCKEY

A joué quatre matchs au hockey professionnel avec les Nailers de Wheeling de l'ECHL au cours de la saison 2014-2015… A joué cinq saisons (2009-2014) avec l'équipe de hockey masculin de l'Université du Nouveau-Brunswick… A remporté le championnat national du SIC avec le Nouveau-Brunswick en 2011 et 2013… Choisi par les Blackhawks de Chicago en quatrième ronde du repêchage d'amateurs de la LNH en 2006 (95e au total)… A joué au hockey junior majeur pendant quatre saisons (2004-2009) avec Kingston, Kitchener et Windsor… A remporté la coupe Memorial avec Windsor en 2009… A remporté le championnat de l'OHL avec Kitchener en 2008 et avec Windsor en 2009

PERSONNEL

A obtenu une maîtrise en administration des affaires (gestion des sports et loisirs) de l'Université du Nouveau-Brunswick en 2015… A obtenu un baccalauréat en loisirs et sports de l'Université du Nouveau-Brunswick en 2013

MICHAEL DYCK

Lethbridge, Alta./Alb.

Head Coach
Entraîneur-chef

Vancouver Giants (WHL)

HOCKEY CANADA BACKGROUND

Won a silver medal as an assistant coach with Canada at the 2016 Winter Youth Olympic Games in Lillehammer, Norway … Head coach of Pacific at the 2012 World Under-17 Hockey Challenge in Windsor, Ont., finishing fifth … Head coach of Pacific at the 2010 World Under-17 Hockey Challenge in Timmins, Ont., finishing fifth

HOCKEY BACKGROUND

Just finished his first season as head coach of the Vancouver Giants (WHL) … Named WHL Western Conference Coach of the Year in 2018-19 … Spent nine seasons (2009-18) coaching in the Lethbridge Minor Hockey Association … Won a bronze medal as head coach of the Lethbridge Hurricanes at the 2018 TELUS Cup, Canada's National Midget Championship … Won the AMHL championship with Lethbridge in 2018 … Won a gold medal as head coach of Lethbridge at Alberta provincials (Minor Midget AAA) in 2017 … Won a bronze medal as head coach of the Lethbridge Golden Hawks at the 2016 Western Canadian Bantam Championship … Won the AMBHL championship with Lethbridge in 2016 … Won a silver medal as head coach of Alberta at the 2015 Canada Winter Games in Prince George, B.C. … Won a gold medal as head coach of Lethbridge at Alberta provincials in 2012 (Atom AA) and 2014 (Peewee AA) … Spent part of the 2013-14 season as an assistant coach with the Kootenay ICE (WHL) … Spent two seasons (2010-12) as director of player development with Vancouver … Spent the 2009-10 season as a scout with Vancouver … Spent four seasons (2005-09) as head coach of the Lethbridge Hurricanes (WHL) … Spent three seasons (2002-05) as an assistant coach with Vancouver … Spent five seasons (1997-2002) as an assistant coach with Lethbridge … Spent the 1996-97 season as an assistant coach with the Medicine Hat Tigers (WHL) … Played four seasons of Major Junior hockey (1985-89) with the Calgary Wranglers, Brandon Wheat Kings and Regina Pats

PERSONAL

Married to wife Charlene … Has two sons, Carson and Brennan, and one daughter, Bailey … His son, Carson, plays for the Okotoks Oilers (AJHL)

ANTÉCÉDENTS AUPRÈS DE HOCKEY CANADA

A remporté une médaille d'argent comme entraîneur adjoint du Canada aux Jeux olympiques de la jeunesse d'hiver 2016 à Lillehammer, Norvège… Entraîneur-chef du Pacifique au Défi mondial de hockey des moins de 17 ans 2012 à Windsor, Ont., terminant cinquième… Entraîneur-chef du Pacifique au Défi mondial de hockey des moins de 17 ans 2010 à Timmins, Ont., terminant cinquième

ANTÉCÉDENTS AU HOCKEY

Vient de terminer sa première saison comme entraîneur-chef des Giants de Vancouver (WHL)… Nommé Entraîneur de l'année de la conférence de l'Ouest de la WHL en 2018-2019… A passé neuf saisons (2009-2018) comme entraîneur au sein de l'Association de hockey mineur de Lethbridge… A remporté une médaille de bronze avec les Hurricanes de Lethbridge à la Coupe TELUS 2018, le championnat national midget du Canada… A remporté le championnat de l'AMHL avec Lethbridge en 2018… A remporté une médaille d'or comme entraîneur-chef de Lethbridge aux championnats provinciaux de l'Alberta (midget mineur AAA) en 2017… A remporter une médaille de bronze comme entraîneur-chef des Golden Hawks de Lethbridge au Western Canadian Bantam Championship en 2016… A remporté le championnat de l'AMBHL avec Lethbridge en 2016… A remporté une médaille d'argent comme entraîneur-chef de l'Alberta aux Jeux d'hiver du Canada 2015 à Prince George, C.-B.… A remporté une médaille d'or comme entraîneur-chef de Lethbridge aux championnats provinciaux de l'Alberta en 2012 (atome AA) et 2014 (pee-wee AA)… A passé une partie de la saison 2013-2014 comme entraîneur adjoint de l'Ice de Kootenay (WHL)… A passé deux saisons (2010-2012) comme directeur du développement des joueurs de Vancouver… A passé la saison 2009-2010 comme dépisteur de Vancouver… A passé quatre saisons (2005-2009) comme entraîneur-chef des Hurricanes de Lethbridge (WHL)… A passé trois saisons (2002-2005) comme entraîneur adjoint de Vancouver… A passé cinq saisons (1997-2002) comme entraîneur adjoint de Lethbridge… A passé la saison 1996-1997 comme entraîneur adjoint des Tigers de Medicine Hat (WHL)… A joué au hockey junior majeur pendant quatre saisons (1985-1989) avec les Wranglers de Calgary, les Wheat Kings de Brandon et les Pats de Regina

PERSONNEL

Marié à Charlene… A deux fils, Carson et Brennan, et une fille, Bailey… Son fils Carson joue pour les Oilers d'Okotoks (AJHL)

International Coaching Record/Fiche comme entraîneur sur la scène internationale

Role Rôle	Year Année	Team Équipe	Event Événement	GP PJ	W V	OTW VP	OTL DP	L D	T N	Result Résultat
HC/EC	2010	PAC	WU17	5	3	0	0	2	--	5th/5e
HC/EC	2012	PAC	WU17	5	3	1	0	1	--	5th/5e
AC/EA	2016	CAN	YOG	6	3	1	0	2	--	Silver/Argent

Head Coaching Record/Fiche comme entraîneur-chef

			Regular Season Saison régulière						Playoffs Éliminatoires		
Year Année	Team Équipe	League Ligue	GP PJ	W V	L D	OTL DP	T N	PTS PTS	GP PJ	W V	L (T) D (N)
2005-06	LET	WHL	72	27	36	9	--	63	6	2	4
2006-07	LET	WHL	72	33	34	5	--	71	--	--	--
2007-08	LET	WHL	72	45	21	6	--	96	19	12	7
2008-09	LET	WHL	72	35	32	5	--	75	11	4	7
2014-15	LET	AMBHL	33	17	12	--	4	38	4	2	2
2015-16	LET	AMBHL	36	29	5	--	2	60	17	13	4
2016-17	LET	AMMHL	37	29	2	--	6	64	7	7	0
2017-18	LET	AMHL	35	24	5	--	6	54	21	15	5 (1)
2018-19	VAN	WHL	68	48	15	5	--	101	22	15	7

MARIO DUHAMEL

Saint-Bruno, Que./Qc

Assistant Coach
Entraîneur adjoint

Ottawa 67's (OHL)

HOCKEY CANADA BACKGROUND

Assistant coach with Canada's National Junior Team at the 2013 IIHF World Junior Championship in Russia, finishing fourth … Assistant coach with Canada's National Junior Team for the 2012 Canada-Russia Challenge in Halifax, N.S., and Yaroslavl, Russia … Won a gold medal as an assistant coach with Canada's National Men's Summer Under-18 Team at the 2011 Memorial of Ivan Hlinka tournament in the Czech Republic and Slovakia … Assistant coach with Quebec at the 2009 World Under-17 Hockey Challenge in Port Alberni, B.C., finishing fifth

HOCKEY BACKGROUND

Has spent two seasons (2017-19) as an assistant coach with the Ottawa 67's (OHL) … Won the Hamilton Spectator Trophy with Ottawa for the best regular-season record in the OHL in 2018-19 … Spent part of the 2016-17 season as head coach of the Gatineau Olympiques (QMJHL) … Spent the 2015-16 season as assistant general manager with the Rouyn-Noranda Huskies (QMJHL) … Won the QMJHL championship with Rouyn-Noranda in 2016 … Spent two seasons (2013-15) as video coach with the Colorado Avalanche (NHL) … Spent four seasons (2009-13) as head coach of the Drummondville Voltigeurs (QMJHL) … Finalist for the Trophée Ron-Lapointe as QMJHL coach of the year in 2010-11 … Spent four seasons (2005-09) as an assistant coach with Rouyn-Noranda … Spent four seasons (2001-05) as an assistant coach with the Riverains du Collège Charles-Lemoyne (LHMAAAQ)

PERSONAL

Married to wife Nadia … Has one son, Thomas, and one daughter, Camélia

ANTÉCÉDENTS AUPRÈS DE HOCKEY CANADA

Entraîneur adjoint de l'équipe nationale junior du Canada au Championnat mondial junior 2013 de l'IIHF en Russie, terminant quatrième… Entraîneur adjoint de l'équipe nationale junior du Canada au Défi Canada-Russie 2012 à Halifax, N.-É., et Yaroslavl, Russie… A remporté une médaille d'or avec l'équipe nationale masculine estivale des moins de 18 ans du Canada au Tournoi commémoratif Ivan-Hlinka 2011 en République tchèque et en Slovaquie… Entraîneur adjoint du Québec au Défi mondial de hockey des moins de 17 ans 2009 à Port Alberni, C.-B., terminant cinquième…

ANTÉCÉDENTS AU HOCKEY

A passé deux saisons (2017-2019) comme entraîneur adjoint des 67's d'Ottawa (OHL)… A remporté le trophée Hamilton Spectator avec Ottawa en 2018-2019, trophée remis à l'équipe de l'OHL qui a accumulé la meilleure fiche en saison régulière… A passé la saison 2016-2017 en partie comme entraîneur-chef des Olympiques de Gatineau (LHJMQ)… A passé la saison 2015-2016 comme directeur général adjoint des Huskies de Rouyn-Noranda (LHJMQ)… A remporté le championnat de la LHJMQ avec Rouyn-Noranda en 2016… A passé deux saisons (2013-2015) comme entraîneur vidéo de l'Avalanche du Colorado (LNH)… A passé quatre saisons (2009-2013) comme entraîneur-chef des Voltigeurs de Drummondville (LHJMQ)… Finaliste pour le trophée Ron-Lapointe remis à l'entraîneur de l'année de la LHJMQ en 2010-2011… A passé quatre saisons (2005-2009) comme entraîneur adjoint de Rouyn-Noranda… A passé quatre saisons (2001-2005) comme entraîneur adjoint des Riverains du Collège Charles-Lemoyne (LHMAAAQ)

PERSONNEL

Marié à Nadia… A un fils, Thomas, et une fille, Camélia

International Coaching Record/Fiche comme entraîneur sur la scène internationale

Role Rôle	Year Année	Team Équipe	Event Événement	GP PJ	W V	OTW VP	OTL DP	L D	T N	Result Résultat
AC/EA	2009	QUE	WU17	5	3	0	0	2	--	5th/5e
AC/EA	2011	CAN	SU18	5	4	0	0	1	--	Gold/Or
AC/EA	2012	CAN	CanRus	4	2	0	0	2	--	1st/1re
AC/EA	2013	CAN	WJC	6	4	0	1	1	--	4th/4e

Head Coaching Record/Fiche comme entraîneur-chef

			Regular Season Saison régulière						Playoffs Éliminatoires		
Year Année	Team Équipe	League Ligue	GP PJ	W V	L D	OTL DP	T N	PTS PTS	GP PJ	W V	L D
2009-10	DRU	QMJHL	68	51	15	2	--	104	14	9	5
2010-11	DRU	QMJHL	68	45	15	8	--	98	11	7	4
2011-12	DRU	QMJHL	68	28	31	9	--	65	4	0	4
2012-13	DRU	QMJHL	68	38	26	4	--	80	5	1	4

DENNIS WILLIAMS

Stratford, Ont.

Assistant Coach
Entraîneur adjoint

Everett Silvertips (OHL)

HOCKEY CANADA BACKGROUND

Head coach of Canada Black at the 2018 World Under-17 Hockey Challenge in Saint John and Quispamsis, N.B., finishing fifth

HOCKEY BACKGROUND

Has spent two seasons (2017-19) as head coach of the Everett Silvertips (WHL) … Named WHL Western Conference Coach of the Year in 2017-18 … Spent three seasons (2014-17) as head coach and general manager of the Bloomington Thunder (USHL) … Spent four seasons (2010-14) as head coach of the Amarillo Bulls (NAHL) … Won the NAHL championship with Amarillo in 2013 … Spent the 2009-10 season as interim head coach of the men's hockey team at Bowling Green State University … Spent the 2008-09 season as an assistant coach at Bowling Green … Spent the 2007-08 season as the head coach of the men's hockey team at the University of Alabama-Huntsville … Spent three seasons (2004-07) as head coach of the men's hockey team at Neumann College … Spent the 2003-04 season as an assistant coach with the men's hockey team at Utica College … Spent the 2002-03 season as a graduate assistant at Bowling Green … Played five games of pro hockey with the Odessa Jackalopes (CHL) in 2001-02 … Played four seasons of NCAA hockey (1997-2001) with Bowling Green … Won the MWJHL championship with the Stratford Cullitons in 1996

PERSONAL

Married to wife Hollie … Has two daughters, Emerson and Elyse

ANTÉCÉDENTS AUPRÈS DE HOCKEY CANADA

Entraîneur-chef de Canada Noirs au Défi mondial de hockey des moins de 17 ans 2018 à Saint John et Quispamsis, N.-B., terminant cinquième

ANTÉCÉDENTS AU HOCKEY

A passé deux saisons (2017-2019) comme entraîneur-chef des Silvertips d'Everett (WHL)… Nommé Entraîneur de l'année de la conférence de l'Ouest de la WHL en 2017-2018… A passé trois saisons (2014-2017) comme entraîneur-chef et directeur général du Thunder de Bloomington (USHL)… A passé quatre saisons (2010-2014) comme entraîneur-chef des Bulls d'Amarillo (NAHL)… A remporté le championnat de la NAHL avec Amarillo en 2013… A passé la saison 2009-2010 comme entraîneur-chef intérimaire de l'équipe de hockey masculin de l'Université Bowling Green State… A passé la saison 2008-2009 comme entraîneur adjoint à Bowling Green… A passé la saison 2007-2008 comme entraîneur-chef de l'équipe de hockey masculin de l'Université de l'Alabama à Huntsville… A passé trois saisons (2004-2007) comme entraîneur-chef de l'équipe de hockey masculin de Neumann College… A passé la saison 2003-2004 comme entraîneur adjoint de l'équipe de hockey masculin d'Utica College… A passé la saison 2002-2003 comme adjoint à l'enseignement à Bowling Green… A joué cinq matchs de hockey professionnel avec les Jackalopes d'Odessa (CHL) en 2001-2002… A joué au hockey dans la NCAA pendant quatre saisons (1997-2001) avec Bowling Green… A remporté le championnat de la MWJHL avec les Cullitons de Stratford en 1996

PERSONNEL

Marié à Hollie… A deux filles, Emerson et Elyse

International Coaching Record/Fiche comme entraîneur sur la scène internationale

Role Rôle	Year Année	Team Équipe	Event Événement	GP PJ	W V	OTW VP	OTL DP	L D	T N	Result Résultat
HC/EC	2018	CAN-B	WU17	5	2	1	1	1	--	5th/5e

Head Coaching Record/Fiche comme entraîneur-chef

			Regular Season Saison régulière						Playoffs Éliminatoires		
Year Année	Team Équipe	League Ligue	GP PJ	W V	L D	OTL DP	T N	PTS PTS	GP PJ	W V	L D
2004-05	NEU	ECACW	23	4	17	--	2	10	--	--	--
2005-06	NEU	ECACW	25	14	10	--	1	29	--	--	--
2006-07	NEU	ECACW	25	16	4	--	5	37	2	1	1
2009-10	BGSU	CCHA	34	5	23	--	6	16	2	0	2
2010-11	AMA	NAHL	58	36	16	6	--	78	13	8	5
2011-12	AMA	NAHL	60	46	7	7	--	99	12	8	4
2012-13	AMA	NAHL	60	46	7	7	--	99	11	9	2
2013-14	AMA	NAHL	60	40	14	6	--	86	8	5	3
2014-15	BLO	USHL	60	29	24	3	--	61	--	--	--
2015-16	BLO	USHL	60	36	18	6	--	78	10	5	5
2016-17	BLO	USHL	60	25	27	8	--	58	--	--	--
2017-18	EVT	WHL	72	47	20	5	--	99	22	14	8
2018-19	EVT	WHL	68	47	16	5	--	99	10	5	5

COLBY AMBROSIO
FORWARD/AVANT

Shoots/Tire : Right/Droit
Height/Grandeur : 5'8½"/1,74 m
Weight/Poids : 170 lbs/77,1 kg
Birthdate/Date de naissance : August 7, 2002/7 août 2002
Birthplace/Lieu de naissance : Welland, Ont.
Hometown/Ville d'origine : Welland, Ont.
Club Team/Équipe de club : Tri-City Storm (USHL)
MHA/Assoc. de hockey mineur : Welland MHA
NHL Draft/Repêchage LNH : 2020 eligible/admissible en 2020

HOCKEY CANADA BACKGROUND
Played for Canada White at the 2018 World Under-17 Hockey Challenge in Saint John and Quispamsis, N.B., finishing sixth … Attended Canada's national under-17 development camp in Calgary, Alta., in July 2018

HOCKEY BACKGROUND
Ottawa's fourth-round selection, 66th overall, in the 2018 OHL Priority Selection … **2018-19:** 10th in Tri-City scoring … Third in Tri-City rookie scoring … Set a career high with four points (3G 1A) on Nov. 21 vs. Lincoln … **Minor Hockey:** Lists Bill MacDonald as his favourite minor hockey coach … Played for HNO at the 2018 OHL Gold Cup, finishing fifth

PERSONAL
Son of Joe and Sandy … Has two brothers, Colton and Caleb … Favourite NHL team: Toronto Maple Leafs … Favourite player: Mitch Marner … Committed to Boston College

ANTÉCÉDENTS AUPRÈS DE HOCKEY CANADA
A joué pour Canada Blancs au Défi mondial de hockey des moins de 17 ans 2018 à Saint John et Quispamsis, N.-B., terminant sixième… A participé au camp national de développement des moins de 17 ans du Canada à Calgary, Alb., en juillet 2018

ANTÉCÉDENTS AU HOCKEY
Choix de quatrième ronde d'Ottawa, 66e au total, lors de la sélection prioritaire 2018 de l'OHL… **2018-2019 :** Dixième pointeur de Tri-City… Troisième pointeur parmi les recrues de Tri-City… A atteint un sommet en carrière en inscrivant quatre points (3B 1A) le 21 nov. c. Lincoln… **Hockey mineur :** Nomme Bill MacDonald comme son entraîneur préféré au hockey mineur… A joué pour HNO à l'OHL Gold Cup 2018, terminant cinquième

PERSONNEL
Fils de Joe et de Sandy… A deux frères, Colton et Caleb… Équipe préférée de la LNH : Maple Leafs de Toronto… Joueur préféré : Mitch Marner… S'est engagé à fréquenter le Collège de Boston

Statistics/Statistiques – International/National

Year Année	Team Équipe	Event Événement	GP PJ	G B	A A	PTS PTS	PIM PUN	Result Résultat
Regional/Régional								
2018	HNO	OGC	4	3	1	4	0	5th/5e
National								
2018	CAN-W	WU17	5	0	3	3	2	6th/6e

Statistics/Statistiques – Club Team/Équipe de club

			Regular Season Saison régulière					Playoffs Séries éliminatoires				
Season Saison	Team Équipe	League Ligue	GP PJ	G B	A A	PTS PTS	PIM PUN	GP PJ	G B	A A	PTS PTS	PIM PUN
2016-17	SOT	ONMMAAA	36	19	9	28	18	--	--	--	--	--
2017-18	BUF	US16U	66	36	33	69	53	--	--	--	--	--
2018-19	TC	USHL	57	12	12	24	36	1	0	0	0	0

TYREL BAUER
DEFENCE/DÉFENSEUR

Shoots/Tire : Right/Droit
Height/Grandeur : 6’3”/1,91 m
Weight/Poids : 206 lbs/93,4 kg
Birthdate/Date de naissance : March 23, 2002/23 mars 2002
Birthplace/Lieu de naissance : Cochrane, Alta./Alb.
Hometown/Ville d’origine : Cochrane, Alta./Alb.
Club Team/Équipe de club : Seattle Thunderbirds (WHL)
MHA/Assoc. de hockey mineur : Cochrane MHA
NHL Draft/Repêchage LNH : 2020 eligible/admissible en 2020

HOCKEY CANADA BACKGROUND
This is his first experience with Hockey Canada

HOCKEY BACKGROUND
Seattle’s second-round selection, 41st overall, in the 2017 WHL Bantam Draft … **2018-19:** 16th in Seattle scoring … Fifth in scoring among Seattle defencemen … Third in Seattle rookie scoring … **Minor Hockey:** Captained the Airdrie Xtreme (Bantam AAA) in 2016-17

PERSONAL
Son of Steve and Raelyn

ANTÉCÉDENTS AUPRÈS DE HOCKEY CANADA
Il s’agit de sa première expérience avec Hockey Canada

ANTÉCÉDENTS AU HOCKEY
Choix de deuxième ronde de Seattle, 41e au total, lors du repêchage bantam 2017 de la WHL… **2018-2019 :** Seizième pointeur de Seattle… Cinquième pointeur parmi les défenseurs de Seattle… Troisième pointeur parmi les recrues de Seattle… **Hockey mineur :** Capitaine du Xtreme d’Airdrie (bantam AAA) en 2016-2017

PERSONNEL
Fils de Steve et de Raelyn

Statistics/Statistiques – International/National

Year Année	Team Équipe	Event Événement	GP PJ	G B	A A	PTS PTS	PIM PUN	Result Résultat
Regional/Régional								
		not applicable/sans objet						
National								
		not applicable/sans objet						

Statistics/Statistiques – Club Team/Équipe de club

			Regular Season Saison régulière					Playoffs Séries éliminatoires				
Season Saison	Team Équipe	League Ligue	GP PJ	G B	A A	PTS PTS	PIM PUN	GP PJ	G B	A A	PTS PTS	PIM PUN
2015-16	AIR	AMBHL	36	0	4	4	42	--	--	--	--	--
2016-17	AIR	AMBHL	36	3	14	17	40	2	1	1	2	0
2016-17	ACA	AMMHL	6	0	1	1	6	3	1	2	3	0
2017-18	AIR	AMHL	32	3	8	11	101	--	--	--	--	--
2017-18	SEA	WHL	2	0	0	0	0	--	--	--	--	--
2018-19	SEA	WHL	64	2	12	14	91	6	0	1	1	2

MICHAEL BENNING
DEFENCE/DÉFENSEUR

Shoots/Tire : Right/Droit
Height/Grandeur : 5’8¾”/1,75 m
Weight/Poids : 177 lbs/80,3 kg
Birthdate/Date de naissance : January 5, 2002/5 janvier 2002
Birthplace/Lieu de naissance : St. Albert, Alta./Alb.
Hometown/Ville d’origine : St. Albert, Alta./Alb.
Club Team/Équipe de club : Sherwood Park Crusaders (AJHL)
MHA/Assoc. de hockey mineur : St. Albert MHA
NHL Draft/Repêchage LNH : 2020 eligible/admissible en 2020

HOCKEY CANADA BACKGROUND
This is his first experience with Hockey Canada

HOCKEY BACKGROUND
Victoria’s seventh-round selection, 142nd overall, in the 2017 WHL Bantam Draft … **2018-19:** Fifth in Sherwood Park scoring … Led Sherwood Park defencemen in scoring … Co-led AJHL defencemen in scoring … Named to the AJHL North Division All-Rookie Team … Set a career high with three points on Dec. 9 vs. Whitecourt (3A), Dec. 15 vs. Bonnyville (3A), Jan. 18 vs. Brooks (3A), Jan. 27 vs. Drumheller (2G 1A) and Feb. 8 vs. Whitecourt (1G 2A) … **Minor Hockey:** Won the CSSHL championship (Elite 15s) with the Northern Alberta Xtreme in 2018 … Named CSSHL Top Defenceman (Elite 15s) in 2017-18 … Led CSSHL (Elite 15s) defencemen in scoring in 2017-18 … Captained the St. Albert Sabres (Bantam AAA) in 2016-17 … Played for St. Albert at the 2015 Tournoi international de hockey pee-wee de Québec

PERSONAL
Son of Brian and Caroline … Has one brother, Matt … His father, Brian, played 568 NHL games with St. Louis, Los Angeles, Philadelphia, Edmonton and Florida, and played for Canada at the 1993 IIHF World Championship … His brother, Matt, is a defenceman with the Edmonton Oilers … Committed to the University of Denver

ANTÉCÉDENTS AUPRÈS DE HOCKEY CANADA
Il s’agit de sa première expérience avec Hockey Canada

ANTÉCÉDENTS AU HOCKEY
Choix de septième ronde de Victoria, 142ᵉ au total, lors du repêchage bantam 2017 de la WHL… **2018-2019 :** Cinquième pointeur de Sherwood Park… Meilleur pointeur parmi les défenseurs de Sherwood Park… À égalité au premier rang des pointeurs parmi les défenseurs de l’AJHL… Nommé à l’équipe des recrues étoiles de la division Nord de l’AJHL… A atteint un sommet en carrière avec trois points le 9 déc. c. Whitecourt (3A), le 15 déc. c. Bonnyville (3A), le 18 janv. c. Brooks (3A), le 27 janv. c. Drumheller (2B 1A) et le 8 févr. c. Whitecourt (1B 2A)… **Hockey mineur :** A remporté le championnat de la CSSHL (élites de 15 ans) avec le Northern Alberta Xtreme en 2018… Nommé Meilleur défenseur de la CSSHL (élites de 15 ans) en 2017-2018… Meilleur pointeur parmi les défenseurs de la CSSHL (élites de 15 ans) en 2017-2018… Capitaine des Sabres de St. Albert (bantam AAA) en 2016-2017… A joué pour St. Albert au Tournoi international de hockey pee-wee de Québec 2015

PERSONNEL
Fils de Brian et de Caroline… A un frère, Matt… Son père, Brian, a joué 568 matchs dans la LNH avec St. Louis, Los Angeles, Philadelphie, Edmonton et la Floride et il représenté le Canada au Championnat mondial 1993 de l’IIHF… Son frère, Matt, est défenseur pour les Oilers d’Edmonton… S’est engagé à fréquenter l’Université de Denver

Statistics/Statistiques – International/National

Year Année	Team Équipe	Event Événement	GP PJ	G B	A A	PTS PTS	PIM PUN	Result Résultat
Regional/Régional								
		not applicable/sans objet						
National								
		not applicable/sans objet						

Statistics/Statistiques – Club Team/Équipe de club

			Regular Season Saison régulière					Playoffs Séries éliminatoires				
Season Saison	Team Équipe	League Ligue	GP PJ	G B	A A	PTS PTS	PIM PUN	GP PJ	G B	A A	PTS PTS	PIM PUN
2015-16	STA	AMBHL	34	6	12	18	22	2	0	1	1	2
2016-17	STA	AMBHL	36	10	33	43	42	10	2	4	6	8
2016-17	STA	AMMHL	1	0	1	1	0	--	--	--	--	--
2017-18	NAX	CSSHL-E15	29	14	35	49	34	4	1	2	3	17
2017-18	NAX	CSSHL-P	1	0	0	0	0	--	--	--	--	--
2018-19	SPC	AJHL	60	10	51	61	99	12	1	8	9	14

MAVRIK BOURQUE
FORWARD/AVANT

Shoots/Tire : Right/Droit
Height/Grandeur : 5'10"/1,78 m
Weight/Poids : 168 lbs/76,2 kg
Birthdate/Date de naissance : January 8, 2002/8 janvier 2002
Birthplace/Lieu de naissance : Plessisville, Que./Qc
Hometown/Ville d'origine : Plessisville, Que./Qc
Club Team/Équipe de club : Cataractes de Shawinigan (QMJHL)
MHA/Assoc. de hockey mineur : AHM Plessisville
NHL Draft/Repêchage LNH : 2020 eligible/admissible en 2020

HOCKEY CANADA BACKGROUND

Attended pre-tournament camp with Canada's National Men's Under-18 Team ahead of the 2019 IIHF U18 World Championship in Sweden … Played for Canada White at the 2018 World Under-17 Hockey Challenge in Saint John and Quispamsis, N.B., finishing sixth … Attended Canada's national under-17 development camp in Calgary, Alta., in July 2018

HOCKEY BACKGROUND

Shawinigan's first-round selection, third overall, in the 2018 QMJHL Entry Draft … **2018-19:** Second in Shawinigan scoring … Led Shawinigan in rookie scoring … Second in QMJHL rookie scoring … Co-led QMJHL rookies in goals (25) … Set a career high with four points on Nov. 24 vs. Val-d'Or (3G 1A) and March 16 vs. Victoriaville (2G 2A) … **Minor Hockey:** Won a gold medal with Quebec White at the 2018 QMJHL Gatorade Excellence Challenge … Captained the Cascades de Bois-Francs/Drummond (Bantam AAA) in 2016-17 … Won a gold medal with Bois-Francs/Drummond (Peewee AA) at Coupe Dodge provincials in 2014 … Won a gold medal with the Tigres de Victoriaville at the 2014 Tournoi international de hockey pee-wee de Québec

PERSONAL

Son of Serge and Sylvie … Has one brother, Wylan, and two sisters, Amy and Myka … Favourite NHL team: Montreal Canadiens … Favourite player: Mathew Barzal

ANTÉCÉDENTS AUPRÈS DE HOCKEY CANADA

A assisté au camp préparatoire de l'équipe nationale masculine des moins de 18 ans du Canada avant le Championnat mondial des M18 2019 de l'IIHF en Suède… A joué pour Canada Blancs au Défi mondial de hockey des moins de 17 ans 2018 à Saint John et Quispamsis, N.-B., terminant sixième… A participé au camp national de développement des moins de 17 ans du Canada à Calgary, Alb., en juillet 2018

ANTÉCÉDENTS AU HOCKEY

Choix de première ronde de Shawinigan, troisième au total, au repêchage 2018 de la LHJMQ… **2018-2019 :** Deuxième pointeur de Shawinigan… Meilleur pointeur parmi les recrues de Shawinigan… Deuxième pointeur parmi les recrues de la LHJMQ… Comeneur parmi les recrues de la LHJMQ pour le nombre de buts (25)… A atteint un sommet en carrière avec quatre points le 24 nov. c. Val-d'Or (3B 1A) et le 16 mars c. Victoriaville (2B 2A)… **Hockey mineur :** A remporté une médaille d'or avec Québec Blanc au Défi d'Excellence Gatorade 2018 de la LHJMQ… Capitaine des Cascades de Bois-Francs/Drummond (bantam AAA) en 2016-2017… A remporté une médaille d'or avec Bois-Francs/Drummond (pee-wee AA) aux championnats provinciaux de la Coupe Dodge en 2014… A remporté une médaille d'or avec les Tigres de Victoriaville au Tournoi international de hockey pee-wee de Québec 2014

PERSONNEL

Fils de Serge et Sylvie… A un frère, Wylan, et deux sœurs, Amy et Myka… Équipe préférée de la LNH : Canadiens de Montréal… Joueur préféré : Mathew Barzal

Statistics/Statistiques – International/National

Year Année	Team Équipe	Event Événement	GP PJ	G B	A A	PTS PTS	PIM PUN	Result Résultat
Regional/Régional								
2018	QUE-W	QEC	5	1	4	5	2	Gold/Or
National								
2018	CAN-W	WU17	5	0	3	3	0	6th/6e

Statistics/Statistiques – Club Team/Équipe de club

			Regular Season Saison régulière					Playoffs Séries éliminatoires				
Season Saison	Team Équipe	League Ligue	GP PJ	G B	A A	PTS PTS	PIM PUN	GP PJ	G B	A A	PTS PTS	PIM PUN
2015-16	BFC	QCBAAA	34	8	7	15	6	--	--	--	--	--
2016-17	BFC	QCBAAA	27	19	19	38	30	--	--	--	--	--
2016-17	MAR	QCME	6	1	1	2	4	--	--	--	--	--
2017-18	TRO	LHMAAAQ	40	22	24	46	6	14	8	13	21	12
2018-19	SHA	QMJHL	64	25	29	54	30	6	2	3	5	2

JAKOB BROOK
FORWARD/AVANT

Shoots/Tire : Right/Droit
Height/Grandeur : 6’2”/1,88 m
Weight/Poids : 179 lbs/81,2 kg
Birthdate/Date de naissance : March 15, 2002/15 mars 2002
Birthplace/Lieu de naissance : Roblin, Man.
Hometown/Ville d’origine : Roblin, Man.
Club Team/Équipe de club : Prince Albert Raiders (WHL)
MHA/Assoc. de hockey mineur : Roblin MHA
NHL Draft/Repêchage LNH : 2020 eligible/admissible en 2020

HOCKEY CANADA BACKGROUND
This is his first experience with Hockey Canada

HOCKEY BACKGROUND
Prince Albert’s second-round selection, 40th overall, in the 2017 WHL Bantam Draft … **2018-19:** Won the WHL championship with Prince Albert … 17th in Prince Albert scoring … Fourth in Prince Albert rookie scoring … Named WHL Eastern Conference Scholastic Player of the Year … **Minor Hockey:** Won a bronze medal with Manitoba at the 2017 WHL Cup

PERSONAL
Son of Dwayne and Kelly … Has two brothers, Josh and Aidan, and one sister, Kennedy … His brother, Josh, has played for Canada at the World Under-17 Hockey Challenge, Ivan Hlinka Memorial Cup, IIHF U18 World Championship and IIHF World Junior Championship, and was a second-round NHL pick of the Montreal Canadiens

ANTÉCÉDENTS AUPRÈS DE HOCKEY CANADA
Il s’agit de sa première expérience avec Hockey Canada

ANTÉCÉDENTS AU HOCKEY
Choix de deuxième ronde de Prince Albert, 40e au total, lors du repêchage bantam 2017 de la WHL… **2018-2019 :** A remporté le championnat de la WHL avec Prince Albert… Dix-septième pointeur de Prince Albert… Quatrième pointeur parmi les recrues de Prince Albert… Nommé Joueur-étudiant de l’année de la conférence de l’Est de la WHL… **Hockey mineur :** A remporté une médaille de bronze avec le Manitoba à la WHL Cup 2017

PERSONNEL
Fils de Dwayne et de Kelly… A deux frères, Josh et Aidan, et une sœur, Kennedy… Son frère, Josh, a représenté le Canada au Défi mondial de hockey des moins de 17 ans, à la Coupe commémorative Ivan-Hlinka, au Championnat mondial des M18 de l’IIHF et au Championnat mondial junior de l’IIHF et il a été un choix de deuxième ronde des Canadiens de Montréal au repêchage de la LNH

Statistics/Statistiques – International/National

Year Année	Team Équipe	Event Événement	GP PJ	G B	A A	PTS PTS	PIM PUN	Result Résultat
Regional/Régional								
2017	MAN	WHLCup	5	1	1	2	8	Bronze
National								
		not applicable/sans objet						

Statistics/Statistiques – Club Team/Équipe de club

			Regular Season Saison régulière					Playoffs Séries éliminatoires				
Season Saison	Team Équipe	League Ligue	GP PJ	G B	A A	PTS PTS	PIM PUN	GP PJ	G B	A A	PTS PTS	PIM PUN
2015-16	PAR	MBBAAA	36	15	18	33	54	1	0	0	0	4
2016-17	RHA	CSSHL-B	27	20	12	32	36	3	1	0	1	8
2016-17	RHA	CSSHL-P	1	0	0	0	0	--	--	--	--	--
2017-18	RHA	CSSHL-P	34	12	24	36	60	3	0	1	1	17
2018-19	PA	WHL	61	6	6	12	45	23	0	2	2	6
2018-19	PA	MemCup	--	--	--	--	--	3	0	0	0	0

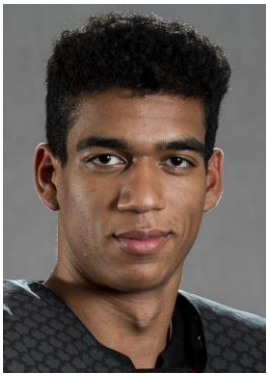

QUINTON BYFIELD
FORWARD/AVANT

Shoots/Tire : Left/Gauche
Height/Grandeur : 6'4¼"/1,94 m
Weight/Poids : 215 lbs/97,5 kg
Birthdate/Date de naissance : August 19, 2002/19 août 2002
Birthplace/Lieu de naissance : Newmarket, Ont.
Hometown/Ville d'origine : Newmarket, Ont.
Club Team/Équipe de club : Sudbury Wolves (OHL)
MHA/Assoc. de hockey mineur : York Simcoe Express MHA
NHL Draft/Repêchage LNH : 2020 eligible/admissible en 2020

HOCKEY CANADA BACKGROUND

Played for Canada Black at the 2018 World Under-17 Hockey Challenge in Saint John and Quispamsis, N.B., finishing fifth … Attended Canada's national under-17 development camp in Calgary, Alta., in July 2018

HOCKEY BACKGROUND

Sudbury's first-round selection, first overall, in the 2018 OHL Priority Selection … **2018-19:** Second in Sudbury scoring … Led Sudbury in rookie scoring … Third in OHL rookie scoring … Named CHL Rookie of the Year … Won the Emms Family Award as OHL rookie of the year … Named to the OHL First All-Rookie Team … Set a career high with four points (2G 2A) on Dec. 13 vs. Barrie … **Minor Hockey:** Lists Lance Crandles as his favourite minor hockey coach … Won a bronze medal with OMHA Black at the 2018 OHL Gold Cup … Won the OMHA championship (Minor Midget AAA) with the York Simcoe Express in 2018 … Named ETA Player of the Year (Minor Midget AAA) in 2017-18 … Led the ETA in goals, assists and points in 2017-18 … Won the OMHA championship (Bantam AAA) with York Simcoe in 2017 … Won the OMHA championship (Minor Bantam AAA) with York Simcoe in 2016 … Captained York Simcoe from 2012-18

PERSONAL

Son of Clinton and Nicole … Has one sister, Chloe … Favourite NHL team: Tampa Bay Lightning … Favourite player: William Nylander

ANTÉCÉDENTS AUPRÈS DE HOCKEY CANADA

A joué pour Canada Noirs au Défi mondial de hockey des moins de 17 ans 2018 à Saint John et Quispamsis, N.-B., terminant cinquième… A participé au camp national de développement des moins de 17 ans du Canada à Calgary, Alb., en juillet 2018

ANTÉCÉDENTS AU HOCKEY

Choix de première ronde de Sudbury, premier au total, lors de la sélection prioritaire de l'OHL en 2018… **2018-2019 :** Deuxième pointeur de Sudbury… Meilleur pointeur parmi les recrues de Sudbury… Cinquième pointeur parmi les recrues de l'OHL… Nommée Recrue de l'année de la LCH… A remporté le Prix de la Famille Emms remis à la recrue de l'année de l'OHL… Nommé à la première équipe des recrues étoiles de l'OHL… A établi un sommet en carrière avec quatre points (2B, 2A) le 13 déc. c. Barrie… **Hockey mineur :** Nomme Lance Crandles comme son entraîneur préféré au hockey mineur… A remporté une médaille de bronze avec OMHA Noirs à l'OHL Gold Cup 2018… A remporté le championnat de l'OMHA (midget mineur AAA) avec York Simcoe en 2018… Nommé Joueur de l'année de l'ETA (midget mineur AAA) en 2017-2018… Meilleur de l'ETA pour les buts, les aides et les points en 2017-2018… A remporté le championnat de l'OMHA (bantam AAA) avec York Simcoe en 2017… A remporté le championnat de l'OMHA (bantam AAA mineur) avec York Simcoe en 2016… Capitaine de York Simcoe de 2012 à 2018

PERSONNEL

Fils de Clinton et Nicole… A une sœur, Chloe… Équipe préférée de la LNH : Lightning de Tampa Bay… Joueur préféré : William Nylander

Statistics/Statistiques – International/National

Year Année	Team Équipe	Event Événement	GP PJ	G B	A A	PTS PTS	PIM PUN	Result Résultat
Regional/Régional								
2018	OMHA-B	OGC	4	2	3	5	8	Bronze
National								
2018	CAN-B	WU17	5	2	1	3	12	5th/5e

Statistics/Statistiques – Club Team/Équipe de club

			Regular Season Saison régulière					Playoffs Séries éliminatoires				
Season Saison	Team Équipe	League Ligue	GP PJ	G B	A A	PTS PTS	PIM PUN	GP PJ	G B	A A	PTS PTS	PIM PUN
2016-17	YSE	ONBAAA	33	47	61	108	40	8	6	8	14	4
2016-17	YSE	ONMMAAA	4	1	3	4	0	1	0	1	1	0
2017-18	YSE	ONMMAAA	34	48	44	92	24	12	11	8	19	2
2017-18	NEW	OJHL	1	1	1	2	0	--	--	--	--	--
2018-19	SUD	OHL	64	29	32	61	38	8	3	5	8	16

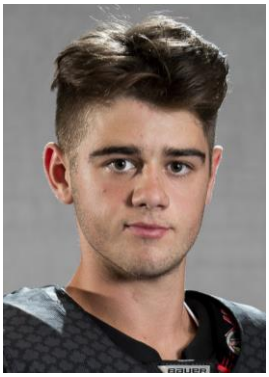

LUKAS CORMIER
DEFENCE/DÉFENSEUR

Shoots/Tire : Left/Gauche
Height/Grandeur : 5’9¼”/1,76 m
Weight/Poids : 167 lbs/75,8 kg
Birthdate/Date de naissance : March 27, 2002/27 mars 2002
Birthplace/Lieu de naissance : Sainte-Marie-de-Kent, N.B./N.-B.
Hometown/Ville d’origine : Sainte-Marie-de-Kent, N.B./N.-B.
Club Team/Équipe de club : Charlottetown Islanders (QMJHL)
MHA/Assoc. de hockey mineur : AHM Kent-Sud
NHL Draft/Repêchage LNH : 2020 eligible/admissible en 2020

HOCKEY CANADA BACKGROUND

Attended pre-tournament camp with Canada’s National Men’s Under-18 Team ahead of the 2019 IIHF U18 World Championship in Sweden … Played for Canada Red at the 2018 World Under-17 Hockey Challenge in Saint John and Quispamsis, N.B., finishing fourth … Attended Canada’s national under-17 development camp in Calgary, Alta., in July 2018

HOCKEY BACKGROUND

Charlottetown’s first-round selection, fourth overall, in the 2018 QMJHL Entry Draft … **2018-19:** Sixth in Charlottetown scoring … Second in scoring among Charlottetown defencemen … Led Charlottetown in rookie scoring … Second in scoring among QMJHL rookie defencemen … Finalist for the Trophée Raymond-Lagacé as QMJHL defensive rookie of the year … Named to the QMJHL All-Rookie Team … Set a career high with three points (1G 2A) on Feb. 21 vs. Acadie-Bathurst … **Minor Hockey:** Lists John DeCourcey as his favourite minor hockey coach … Played with the Moncton Flyers at the 2018 TELUS Cup, Canada’s National Midget Championship … Won a gold medal at the Atlantic championship (Midget AAA) with Moncton in 2018 … Named NBPEIMMHL Rookie of the Year in 2017-18 … Named to the NBPEIMMHL First All-Star Team in 2017-18 … Led NBPEIMMHL defencemen in scoring in 2017-18 … Captained the Dieppe Flyers (Bantam AAA) in 2016-17 … Played for New Brunswick at the Atlantic Challenge Cup in 2015 (U14) and 2016 (U15), winning two gold medals

PERSONAL

Son of Mario and Gisele … Has one sister, Dominique … Favourite NHL team: Pittsburgh Penguins … Favourite player: Erik Karlsson

ANTÉCÉDENTS AUPRÈS DE HOCKEY CANADA

A assisté au camp préparatoire de l’équipe nationale masculine des moins de 18 ans du Canada avant le Championnat mondial des M18 2019 de l’IIHF en Suède… A joué pour Canada Rouges au Défi mondial de hockey des moins de 17 ans 2018 à Saint John et Quispamsis, N.-B., terminant quatrième… A participé au camp national de développement des moins de 17 ans du Canada à Calgary, Alb., en juillet 2018

ANTÉCÉDENTS AU HOCKEY

Choix de première ronde de Charlottetown, quatrième au total, lors du repêchage 2018 de la LHJMQ… **2018-2019 :** Sixième pointeur de Charlottetown… Deuxième pointeur parmi les défenseurs de Charlottetown… Meilleur pointeur parmi les recrues de Charlottetown… Deuxième pointeur parmi les défenseurs recrues de la LHJMQ… A remporté le trophée Raymond-Lagacé remis à la recrue défensive de l’année de la LHJMQ… Nommé à l’équipe des étoiles des recrues de la LHJMQ… A établi un sommet en carrière avec trois points (1B 2A) le 21 févr. c. Acadie-Bathurst… **Hockey mineur :** Nomme John DeCourcey comme son entraîneur préféré au hockey mineur… A joué pour les Flyers de Moncton à la Coupe TELUS 2018, le Championnat national midget du Canada… A remporté une médaille d’or au championnat de l’Atlantique (midget AAA) avec Moncton en 2018… Nommée Recrue de l’année de la NBPEIMMHL en 2017-2018… Nommé à la première équipe des étoiles de la NBPEIMMHL en 2017-2018… Meilleur pointeur parmi les défenseurs de la NBPEIMMHL en 2017-2018… Capitaine des Flyers de Dieppe (bantam AAA) en 2016-2017… A joué pour le Nouveau-Brunswick à la Coupe Défi Atlantique en 2015 (M14) et 2016 (M15), remportant deux médailles d’or

PERSONNEL

Fils de Mario et Gisele… A une sœur, Dominique… Équipe préférée de la LNH : Penguins de Pittsburgh… Joueur préféré : Erik Karlsson

Statistics/Statistiques – International/National

Year Année	Team Équipe	Event Événement	GP PJ	G B	A A	PTS PTS	PIM PUN	Result Résultat
Regional/Régional								
		not applicable/sans objet						
National								
2018	CAN-R	WU17	6	0	0	0	2	4th/4e

Statistics/Statistiques – Club Team/Équipe de club

			Regular Season Saison régulière					Playoffs Séries éliminatoires				
Season Saison	Team Équipe	League Ligue	GP PJ	G B	A A	PTS PTS	PIM PUN	GP PJ	G B	A A	PTS PTS	PIM PUN
2015-16	DIE	NBBAAA	31	6	15	21	34	6	2	1	3	0
2016-17	DIE	NBBAAA	27	20	26	46	28	6	1	5	6	2
2016-17	MON	NBPEIMMHL	1	0	0	0	0	1	0	1	1	0
2017-18	MON	NBPEIMMHL	35	15	28	43	26	8	3	12	15	8
2017-18	MON	TELUS	--	--	--	--	--	5	2	2	4	6
2018-19	CHA	QMJHL	63	15	21	36	46	6	1	4	5	0

WILL CRANLEY
GOALTENDER/GARDIEN DE BUT

Catches/Capte : Left/Gauche
Height/Grandeur : 6'3½"/1,92 m
Weight/Poids : 183 lbs/83 kg
Birthdate/Date de naissance : February 26, 2002/26 février 2002
Birthplace/Lieu de naissance : Peterborough, Ont.
Hometown/Ville d'origine : Peterborough, Ont.
Club Team/Équipe de club : Ottawa 67's (OHL)
MHA/Assoc. de hockey mineur : Peterborough MHA
NHL Draft/Repêchage LNH : 2020 eligible/admissible en 2020

HOCKEY CANADA BACKGROUND

Attended the Program of Excellence goaltending camp in Calgary, Alta., in June 2019 … Played for Canada Red at the 2018 World Under-17 Hockey Challenge in Saint John and Quispamsis, N.B., finishing fourth … Attended Canada's national under-17 development camp in Calgary, Alta., in July 2018

HOCKEY BACKGROUND

Ottawa's second-round selection, 35th overall, in the 2018 OHL Priority Selection … **2018-19:** Fourth among OHL rookie goaltenders (min. 10 GP) in goals-against average (3.46) … Tied for 10th among OHL rookie goaltenders in wins (4) … 11th among OHL rookie goaltenders in minutes played (537) and saves (203) … Set a career high with 53 saves with the Navan Grads (CCHL) on Jan. 18 vs. Brockville … **Minor Hockey:** Lists Andrew Verner as his favourite minor hockey coach … Won a bronze medal with OMHA Black at the 2018 OHL Gold Cup

PERSONAL

Son of Chad and Laura … Has two sisters, Amy and Mary … Favourite NHL team growing up: Pittsburgh Penguins … Favourite players: Carey Price and Andrei Vasilevskiy

ANTÉCÉDENTS AUPRÈS DE HOCKEY CANADA

A assisté au camp des gardiens de but du Programme d'excellence à Calgary, Alb., en juin 2019… A joué pour Canada Rouges au Défi mondial de hockey des moins de 17 ans 2018 à Saint John et Quispamsis, N.-B., terminant quatrième… A participé au camp national de développement des moins de 17 ans du Canada à Calgary, Alb., en juillet 2018

ANTÉCÉDENTS AU HOCKEY

Choix de deuxième ronde d'Ottawa, 35e au total, lors de la sélection prioritaire 2018 de l'OHL… **2018-2019 :** Quatrième parmi les gardiens de but recrues de l'OHL (au moins 10 PJ) pour la moyenne de buts alloués (3,46)… À égalité au dixième rang parmi les gardiens de but recrues de l'OHL pour le nombre de victoires (4)… Onzième parmi les gardiens de but recrues de l'OHL pour le nombre de minutes jouées (537) et d'arrêts (203)… A atteint un sommet en carrière en effectuant 53 arrêts avec les Grads de Navan (CCHL) le 18 janv. c. Brockville… **Hockey mineur :** Nomme Andrew Verner comme son entraîneur préféré au hockey mineur… A remporté une médaille de bronze avec OMHA Noirs à l'OHL Gold Cup 2018

PERSONNEL

Fils de Chad et Laura… A deux sœurs, Amy et Mary… Équipe préférée de la LNH lorsqu'il était plus jeune : Penguins de Pittsburgh… Joueurs préférés : Carey Price et Andrei Vasilevskiy

Statistics/Statistiques – International/National

Year Année	Team Équipe	Event Événement	GP PJ	MIN MIN	GA BA	GAA MOY	SO JB	W-L V-D	Result Résultat
Regional/Régional									
2018	OMHA-B	OGC	2	104	9	4.41	0	1-1	Bronze
National									
2018	CAN-R	WU17	2	122	7	3.47	0	1-1	4th/4e

Statistics/Statistiques – Club Team/Équipe de club

			Regular Season Saison régulière						Playoffs Séries éliminatoires					
Season Saison	Team Équipe	League Ligue	GP PJ	MIN MIN	GA BA	GAA MOY	SO JB	W-L-T V-D-N	GP PJ	MIN MIN	GA BA	GAA MOY	SO JB	W-L V-D
2017-18	PBO	ONMMAAA	--	--	--	--	--	--	--	--	--	--	--	--
2018-19	OTT	OHL	11	537	31	3.46	0	4-5-0	--	--	--	--	--	--
2018-19	NAV	CCHL	6	368	22	3.58	0	2-3-0	--	--	--	--	--	--

KYLE CRNKOVIC
FORWARD/AVANT

Shoots/Tire : Left/Gauche
Height/Grandeur : 5'6¼"/1,68 m
Weight/Poids : 159 lbs/72,1 kg
Birthdate/Date de naissance : February 10, 2002/10 février 2002
Birthplace/Lieu de naissance : Chestermere, Alta./Alb.
Hometown/Ville d'origine : Chestermere, Alta./Alb.
Club Team/Équipe de club : Saskatoon Blades (WHL)
MHA/Assoc. de hockey mineur : Chestermere MHA
NHL Draft/Repêchage LNH : 2020 eligible/admissible en 2020

HOCKEY CANADA BACKGROUND

Played for Canada Black at the 2018 World Under-17 Hockey Challenge in Saint John and Quispamsis, N.B., finishing fifth … Attended Canada's national under-17 development camp in Calgary, Alta., in July 2018

HOCKEY BACKGROUND

Saskatoon's first-round selection, 10th overall, in the 2017 WHL Bantam Draft … **2018-19:** Ninth in Saskatoon scoring … Led Saskatoon in rookie scoring … Set a career high with four points (2G 2A) on Feb. 15 vs. Kootenay … **Minor Hockey:** Lists Mickey Kluner as his favourite minor hockey coach … Won the CSSHL championship (Midget Prep) with the Northern Alberta Xtreme in 2018 … Won a silver medal with Alberta at the 2017 WHL Cup, and was named to the tournament all-star team … Won the CSSHL championship (Bantam Prep) with Pursuit of Excellence in 2017 … Named AMBHL South Division Rookie of the Year in 2015-16 … Won a silver medal with the Rocky Mountain Raiders at the 2016 Western Canadian Bantam Championship, and was named Most Sportsmanlike Player … Captained Chestermere to a gold medal at Alberta provincials (Minor Atom AA) in 2013

PERSONAL

Son of Damir and Kathy … Has two brothers, Justin and Adam … Favourite NHL team: Washington Capitals … Favourite player: Alexander Ovechkin

ANTÉCÉDENTS AUPRÈS DE HOCKEY CANADA

A joué pour Canada Noirs au Défi mondial de hockey des moins de 17 ans 2018 à Saint John et Quispamsis, N.-B., terminant cinquième… A participé au camp national de développement des moins de 17 ans du Canada à Calgary, Alb., en juillet 2018

ANTÉCÉDENTS AU HOCKEY

Choix de première ronde de Saskatoon, 10e au total, lors du repêchage bantam 2017 de la WHL… **2018-2019 :** Neuvième pointeur de Saskatoon… Meilleur pointeur parmi les recrues de Saskatoon… A égalé un sommet en carrière avec quatre points (2B, 2A) le 15 févr. c. Kootenay… **Hockey mineur :** Nomme Mickey Kluner comme son entraîneur préféré au hockey mineur… A remporté le championnat de la CSSHL (midget préparatoire) avec le Northern Alberta Xtreme en 2018… A remporté une médaille d'argent avec l'Alberta à la WHL Cup 2017 où il a été nommé à l'équipe des étoiles du tournoi… A remporté le championnat de la CSSHL (bantam préparatoire) avec Pursuit of Excellence en 2017… Nommé Recrue de l'année dans la division Sud de l'AMBHL en 2015-2016… A remporté une médaille d'argent avec les Raiders de Rocky Mountain au Western Canadian Bantam Championship 2016 où il a été nommé le Joueur ayant le meilleur esprit sportif… En tant que capitaine, a mené Chestermere à une médaille d'or au Championnat provincial de l'Alberta (atome mineur AA) en 2013

PERSONNEL

Fils de Damir et Kathy… A deux frères, Justin et Adam… Équipe préférée de la LNH : Capitals de Washington… Joueur préféré : Alexander Ovechkin

Statistics/Statistiques – International/National

Year Année	Team Équipe	Event Événement	GP PJ	G B	A A	PTS PTS	PIM PUN	Result Résultat
Regional/Régional								
2017	ALB	WHLCup	5	3	9	12	0	Silver/Argent
National								
2018	CAN-B	WU17	5	4	1	5	2	5th/5e

Statistics/Statistiques – Club Team/Équipe de club

			Regular Season Saison régulière					Playoffs Séries éliminatoires				
Season Saison	Team Équipe	League Ligue	GP PJ	G B	A A	PTS PTS	PIM PUN	GP PJ	G B	A A	PTS PTS	PIM PUN
2015-16	RMR	AMBHL	35	36	35	71	10	4	2	3	5	2
2016-17	POE	CSSHL-B	30	40	39	79	26	5	8	9	17	2
2016-17	POE	CSSHL-P	3	0	2	2	2	--	--	--	--	--
2017-18	NAX	CSSHL-P	30	36	28	64	30	5	7	5	12	4
2017-18	SAS	WHL	3	0	0	0	0	--	--	--	--	--
2018-19	SAS	WHL	52	11	20	31	10	10	2	2	4	0

WILL CUYLLE
FORWARD/AVANT

Shoots/Tire : Left/Gauche
Height/Grandeur : 6'2½"/1,89 m
Weight/Poids : 204 lbs/92,5 kg
Birthdate/Date de naissance : February 5, 2002/5 février 2002
Birthplace/Lieu de naissance : Toronto, Ont.
Hometown/Ville d'origine : Toronto, Ont.
Club Team/Équipe de club : Windsor Spitfires (OHL)
MHA/Assoc. de hockey mineur : George Bell MHA
NHL Draft/Repêchage LNH : 2020 eligible/admissible en 2020

HOCKEY CANADA BACKGROUND
Played for Canada Black at the 2018 World Under-17 Hockey Challenge in Saint John and Quispamsis, N.B., finishing fifth … Attended Canada's national under-17 development camp in Calgary, Alta., in July 2018

HOCKEY BACKGROUND
Peterborough's first-round selection, third overall, in the 2018 OHL Priority Selection … **2018-19:** Traded from Peterborough to Windsor on Aug. 31 … Sixth in Windsor scoring … Second in Windsor rookie scoring … Seventh in OHL rookie scoring … Named to the OHL Second All-Rookie Team … Set a career high with three points (3G) on Jan. 3 vs. Sudbury … **Minor Hockey:** Lists Dan Sullivan as his favourite minor hockey coach … Won a gold medal with GTHL Blue at the 2018 OHL Gold Cup … Named to the OHL Cup All-Star Team in 2018 … Won a gold medal at OHF provincials with the Toronto Marlboros (Bantam AAA) in 2017 … Won GTHL championships with Toronto in 2018 (Minor Midget AAA), 2017 (Bantam AAA) and 2016 (Minor Bantam AAA) … Captained the Mississauga Rebels in 2013-14 (Minor Peewee AAA) and 2014-15 (Peewee AAA)

PERSONAL
Son of Chris and Mary … Has one sister, Lauren … Favourite NHL team: Winnipeg Jets … Favourite player: Tom Wilson

ANTÉCÉDENTS AUPRÈS DE HOCKEY CANADA
A joué pour Canada Noirs au Défi mondial de hockey des moins de 17 ans 2018 à Saint John et Quispamsis, N.-B., terminant cinquième… A participé au camp national de développement des moins de 17 ans du Canada à Calgary, Alb., en juillet 2018

ANTÉCÉDENTS AU HOCKEY
Choix de première ronde de Peterborough, troisième au total, lors de la sélection prioritaire 2018 de l'OHL… **2018-2019 :** Échangé de Peterborough à Windsor le 31 août… Sixième pointeur de Windsor… Deuxième pointeur parmi les recrues de Windsor… Septième pointeur parmi les recrues de l'OHL… Nommé à la deuxième équipe des recrues étoiles de l'OHL… A atteint un sommet en carrière avec trois points (3B) le 3 janv. c. Sudbury… **Hockey mineur :** Nomme Dan Sullivan comme son entraîneur préféré au hockey mineur… A remporté une médaille d'or avec GTHL Bleu à l'OHL Gold Cup 2018… Nommé à l'équipe des étoiles de l'OHL Cup en 2018… A remporté une médaille d'or au championnat provincial de l'OHF avec les Marlboros de Toronto (bantam AAA) en 2017… A remporté le championnat de la GTHL avec Toronto en 2018 (midget mineur AAA), 2017 (bantam AAA) et 2016 (bantam mineur AAA)… Capitaine des Rebels de Mississauga en 2013-2014 (pee-wee mineur AAA) et 2014-2015 (pee-wee AAA)

PERSONNEL
Fils de Chris et Mary… A une sœur, Lauren… Équipe préférée de la LNH : Jets de Winnipeg… Joueur préféré : Tom Wilson

Statistics/Statistiques – International/National

Year Année	Team Équipe	Event Événement	GP PJ	G B	A A	PTS PTS	PIM PUN	Result Résultat
Regional/Régional								
2018	GTHL-B	OGC	4	5	0	5	2	Gold/Or
National								
2018	CAN-B	WU17	5	2	1	3	2	5th/5e

Statistics/Statistiques – Club Team/Équipe de club

			Regular Season Saison régulière					Playoffs Séries éliminatoires				
Season Saison	Team Équipe	League Ligue	GP PJ	G B	A A	PTS PTS	PIM PUN	GP PJ	G B	A A	PTS PTS	PIM PUN
2017-18	TOR M	ONMMAAA	43	33	29	62	--	6	9	3	12	6
2018-19	WSR	OHL	63	26	15	41	50	4	2	1	3	6

CHARLIE DESROCHES
DEFENCE/DÉFENSEUR

Shoots/Tire : Right/Droit
Height/Grandeur : 5'10"/1,78 m
Weight/Poids : 170 lbs/77,1 kg
Birthdate/Date de naissance : April 24, 2002/24 avril 2002
Birthplace/Lieu de naissance : Days Corner, P.E.I./Î.-P.-É.
Hometown/Ville d'origine : Days Corner, P.E.I./Î.-P.-É.
Club Team/Équipe de club : Saint John Sea Dogs (QMJHL)
MHA/Assoc. de hockey mineur : Summerside MHA
NHL Draft/Repêchage LNH : 2020 eligible/admissible en 2020

HOCKEY CANADA BACKGROUND
Played for Canada White at the 2018 World Under-17 Hockey Challenge in Saint John and Quispamsis, N.B., finishing sixth … Attended Canada's national under-17 development camp in Calgary, Alta., in July 2018

HOCKEY BACKGROUND
Saint John's second-round selection, 32nd overall, in the 2018 QMJHL Entry Draft … **2018-19:** Ninth in Saint John scoring … Second in scoring among Saint John defencemen … Fifth in Saint John rookie scoring … Sixth in scoring among QMJHL rookie defencemen … **Minor Hockey:** Lists Rodney MacArthur as his favourite minor hockey coach … Played for Prince Edward Island at the 2018 QMJHL Gatorade Excellence Challenge, finishing fourth … Won the PEIBAAAHL championship with the Prince County Warriors in 2017 … Played for Prince Edward Island at the Atlantic Challenge Cup in 2014 (U14), 2015 (U14) and 2016 (U15)

PERSONAL
Son of John and Julie … Has one brother, Jack … Favourite NHL team: Pittsburgh Penguins … Favourite player: Kris Letang

ANTÉCÉDENTS AUPRÈS DE HOCKEY CANADA
A joué pour Canada Blancs au Défi mondial de hockey des moins de 17 ans 2018 à Saint John et Quispamsis, N.-B., terminant sixième… A participé au camp national de développement des moins de 17 ans du Canada à Calgary, Alb., en juillet 2018

ANTÉCÉDENTS AU HOCKEY
Choix de deuxième ronde de Saint John, 32e au total, lors du repêchage 2018 de la LHJMQ… **2018-2019 :** Neuvième pointeur de Saint John… Deuxième pointeur parmi les défenseurs de Saint John… Cinquième pointeur parmi les recrues de Saint John… Sixième pointeur parmi les défenseurs recrues de la LHJMQ… **Hockey mineur :** Nomme Rodney MacArthur comme son entraîneur préféré au hockey mineur… A joué pour l'Île-du-Prince-Édouard au Défi d'excellence Gatorade de la LHJMQ, terminant quatrième… A remporté le championnat de la PEIBAAAHL avec les Warriors de Prince County en 2017… A joué pour l'Île-du-Prince-Édouard à la Coupe Défi Atlantique en 2014 (M14), 2015 (M14) et 2016 (M15)

PERSONNEL
Fils de John et Julie… A un frère, Jack… Équipe préférée de la LNH : Penguins de Pittsburgh… Joueur préféré : Kris Letang

Statistics/Statistiques – International/National

Year Année	Team Équipe	Event Événement	GP PJ	G B	A A	PTS PTS	PIM PUN	Result Résultat
Regional/Régional								
2018	PEI	QEC	5	1	3	4	0	4th/4e
National								
2018	CAN-W	WU17	5	1	0	1	0	6th/6e

Statistics/Statistiques – Club Team/Équipe de club

			Regular Season Saison régulière					Playoffs Séries éliminatoires				
Season Saison	Team Équipe	League Ligue	GP PJ	G B	A A	PTS PTS	PIM PUN	GP PJ	G B	A A	PTS PTS	PIM PUN
2015-16	PRI	PEIBAAAHL	30	5	18	23	16	8	3	3	6	2
2016-17	KEN	NBPEIMMHL	33	10	16	26	24	7	1	1	2	2
2017-18	SEL	US15U	53	12	30	42	--	--	--	--	--	--
2018-19	SNB	QMJHL	59	10	17	27	22	--	--	--	--	--

JAMIE DRYSDALE
DEFENCE/DÉFENSEUR

Shoots/Tire : Right/Droit
Height/Grandeur : 5'11"/1,80 m
Weight/Poids : 172 lbs/78 kg
Birthdate/Date de naissance : April 8, 2002/8 avril 2002
Birthplace/Lieu de naissance : Toronto, Ont.
Hometown/Ville d'origine : Toronto, Ont.
Club Team/Équipe de club : Erie Otters (OHL)
MHA/Assoc. de hockey mineur : Toronto Marlboros MHA
NHL Draft/Repêchage LNH : 2020 eligible/admissible en 2020

HOCKEY CANADA BACKGROUND
Played for Canada's National Men's Under-18 Team at the 2019 IIHF U18 World Championship in Sweden, finishing fourth … Captained Canada Black at the 2018 World Under-17 Hockey Challenge in Saint John and Quispamsis, N.B., finishing fifth … Attended Canada's national under-17 development camp in Calgary, Alta., in July 2018

HOCKEY BACKGROUND
Erie's first-round selection, fourth overall, in the 2018 OHL Priority Selection … **2018-19:** Third in Erie scoring … Led Erie in rookie scoring … Led Erie defencemen in scoring … Led OHL rookie defencemen in scoring … Finalist for the Emms Family Award as OHL rookie of the year … Named to the OHL First All-Rookie Team … Set a career high with three points on Dec. 1 vs. Flint (1G 2A), Feb. 27 vs. Guelph (3A) and March 2 vs. Sarnia (1G 2A) … **Minor Hockey:** Lists Jean-Marc MacKenzie and Richard Power as his favourite minor hockey coaches … Won a silver medal with GTHL Red at the 2018 OHL Gold Cup … Captained the Toronto Marlboros (Minor Midget AAA) in 2017-18 … Named GTHL Player of the Year (Minor Midget AAA) in 2017-18 … Named to the OHL Cup All-Star Team in 2018 … Won a gold medal at OHF provincials with Toronto (Bantam AAA) in 2017 … Won a gold medal at OHF provincials with Toronto (Peewee AAA) in 2015, and was named Top Defenceman … Won GTHL championships with Toronto in 2018 (Minor Midget AAA), 2017 (Bantam AAA), 2016 (Minor Bantam AAA), 2015 (Peewee AAA) and 2014 (Minor Peewee AAA)

PERSONAL
Son of Gary and Tina … Has one brother, Charlie … Favourite NHL team: Toronto Maple Leafs … Favourite player: Erik Karlsson

ANTÉCÉDENTS AUPRÈS DE HOCKEY CANADA
A joué pour l'équipe nationale masculine des moins de 18 ans du Canada au Championnat mondial des M18 2019 de l'IIHF en Suède, terminant quatrième… Capitaine de Canada Noirs au Défi mondial de hockey des moins de 17 ans 2018 à Saint John et Quispamsis, N.-B., terminant cinquième… A participé au camp national de développement des moins de 17 ans du Canada à Calgary, Alb., en juillet 2018

ANTÉCÉDENTS AU HOCKEY
Choix de première ronde d'Erie, quatrième au total, lors de la sélection prioritaire 2018 de l'OHL… **2018-2019 :** Troisième pointeur d'Erie… Meilleur pointeur parmi les recrues d'Erie… Meilleur pointeur parmi les défenseurs d'Erie… Meilleur pointeur parmi les défenseurs recrues de l'OHL… Finaliste pour l'Emms Family Award remis à la Recrue de l'année de l'OHL… Nommé à la première équipe des recrues étoiles de l'OHL… A établi un sommet en carrière en obtenant trois points le 1er déc. c. Flint (1B 2A), le 27 févr. c. Guelph (3A) et le 2 mars c. Sarnia (1B 2A)… **Hockey mineur :** Nomme Jean-Marc MacKenzie et Richard Power comme ses entraîneurs préférés au hockey mineur… A remporté une médaille d'argent avec GTHL Rouge à l'OHL Gold Cup 2018… Capitaine des Marlboros de Toronto (midget mineur AAA) en 2017-2018… Nommé Joueur de l'année de la GTHL (midget mineur AAA) en 2017-2018… Nommé à l'équipe des étoiles de l'OHL Cup en 2018… A remporté une médaille d'or avec Toronto aux championnats provinciaux de l'OHF (bantam AAA) en 2017… A remporté une médaille d'or avec Toronto aux championnats provinciaux de l'OHF (pee-wee AAA) en 2015 et a été nommé Meilleur défenseur… A remporté le championnat de la GTHL avec Toronto en 2018 (midget mineur AAA), 2017 (bantam AAA), 2016 (bantam mineur AAA), 2015 (pee-wee AAA) et 2014 (pee-wee mineur AAA)

PERSONNEL
Fils de Gary et Tina… A un frère, Charlie… Équipe préférée de la LNH : Maple Leafs de Toronto… Joueur préféré : Erik Karlsson

Statistics/Statistiques – International/National

Year Année	Team Équipe	Event Événement	GP PJ	G B	A A	PTS PTS	PIM PUN	Result Résultat
Regional/Régional								
2018	GTHL-R	OGC	4	0	1	1	2	Silver/Argent
National								
2018	CAN-B	WU17	5	0	4	4	2	5th/5e
2019	CAN	WU18	7	0	2	2	0	4th/4e

Statistics/Statistiques – Club Team/Équipe de club

			Regular Season Saison régulière					Playoffs Séries éliminatoires				
Season Saison	Team Équipe	League Ligue	GP PJ	G B	A A	PTS PTS	PIM PUN	GP PJ	G B	A A	PTS PTS	PIM PUN
2017-18	TOR M	ONMMAAA	57	8	42	50	--	6	1	8	9	6
2018-19	ERIE	OHL	63	7	33	40	20	--	--	--	--	--

JACK FINLEY
FORWARD/AVANT

Shoots/Tire : Right/Droit
Height/Grandeur : 6’5¾”/1,98 m
Weight/Poids : 209 lbs/94,8 kg
Birthdate/Date de naissance : September 2, 2002/2 septembre 2002
Birthplace/Lieu de naissance : Kelowna, B.C./C.-B.
Hometown/Ville d’origine : Kelowna, B.C./C.-B.
Club Team/Équipe de club : Spokane Chiefs (WHL)
MHA/Assoc. de hockey mineur : Kelowna MHA
NHL Draft/Repêchage LNH : 2020 eligible/admissible en 2020

HOCKEY CANADA BACKGROUND
Played for Canada Black at the 2018 World Under-17 Hockey Challenge in Saint John and Quispamsis, N.B., finishing fifth … Attended Canada’s national under-17 development camp in Calgary, Alta., in July 2018

HOCKEY BACKGROUND
Spokane’s first-round selection, sixth overall, in the 2017 WHL Bantam Draft … **2018-19:** 12th in Spokane scoring … Second in Spokane rookie scoring … **Minor Hockey:** Lists Ed Zawatsky as his favourite minor hockey coach … Won a gold medal with British Columbia at the 2017 WHL Cup … Won the CSSHL championship (Bantam Prep) with Pursuit of Excellence in 2016-17

PERSONAL
Son of Jeff and Tamilee … Has two brothers, Mason and Max, and one sister, Logan … Favourite NHL team: Detroit Red Wings … Favourite player: Auston Matthews … His father, Jeff, played 708 NHL games with the New York Islanders, Philadelphia, Winnipeg, Phoenix, the New York Rangers and St. Louis

ANTÉCÉDENTS AUPRÈS DE HOCKEY CANADA
A joué pour Canada Noirs au Défi mondial de hockey des moins de 17 ans 2018 à Saint John et Quispamsis, N.-B., terminant cinquième… A participé au camp national de développement des moins de 17 ans du Canada à Calgary, Alb., en juillet 2018

ANTÉCÉDENTS AU HOCKEY
Choix de première ronde de Spokane, sixième au total, lors du repêchage bantam 2017 de la WHL… **2018-2019 :** Douzième pointeur de Spokane… Deuxième pointeur parmi les recrues de Spokane… **Hockey mineur :** Nomme Ed Zawatsky comme son entraîneur préféré au hockey mineur… A remporté une médaille d’or avec la Colombie-Britannique à la WHL Cup 2017… A remporté le championnat de la CSSHL (bantam préparatoire) avec Pursuit of Excellence en 2016-2017

PERSONNEL
Fils de Jeff et Tamilee… A deux frères, Mason et Max, et une sœur, Logan… Équipe préférée de la LNH : Red Wings de Detroit… Joueur préféré : Auston Matthews… Son père Jeff a joué 708 matchs dans la LNH avec les Islanders de New York, Philadelphie, Winnipeg, Phoenix, les Rangers de New York et St. Louis

Statistics/Statistiques – International/National

Year Année	Team Équipe	Event Événement	GP PJ	G B	A A	PTS PTS	PIM PUN	Result Résultat
Regional/Régional								
2017	BC	WHLCup	5	2	0	2	6	Gold/Or
National								
2018	CAN-B	WU17	5	0	2	2	14	5th/5e

Statistics/Statistiques – Club Team/Équipe de club

			Regular Season Saison régulière					Playoffs Séries éliminatoires				
Season Saison	Team Équipe	League Ligue	GP PJ	G B	A A	PTS PTS	PIM PUN	GP PJ	G B	A A	PTS PTS	PIM PUN
2016-17	POE	CSSHL-B	27	23	25	48	16	5	1	5	6	6
2016-17	POE	CSSHL-V	3	4	0	4	2	--	--	--	--	--
2017-18	OKA	BCMML	33	11	22	33	36	2	0	1	1	4
2017-18	PEN	BCHL	2	1	0	1	0	--	--	--	--	--
2017-18	SPO	WHL	7	0	1	1	8	--	--	--	--	--
2018-19	SPO	WHL	63	9	10	19	44	15	1	7	8	8

JEAN-LUC FOUDY
FORWARD/AVANT

Shoots/Tire : Right/Droit
Height/Grandeur : 5'11½"/1,82 m
Weight/Poids : 172 lbs/78 kg
Birthdate/Date de naissance : May 13, 2002/13 mai 2002
Birthplace/Lieu de naissance : Scarborough, Ont.
Hometown/Ville d'origine : Scarborough, Ont.
Club Team/Équipe de club : Windsor Spitfires (OHL)
MHA/Assoc. de hockey mineur : Toronto Titans MHA
NHL Draft/Repêchage LNH : 2020 eligible/admissible en 2020

HOCKEY CANADA BACKGROUND

Attended pre-tournament camp with Canada's National Men's Under-18 Team ahead of the 2019 IIHF U18 World Championship in Sweden … Played for Canada Black at the 2018 World Under-17 Hockey Challenge in Saint John and Quispamsis, N.B., finishing fifth … Attended Canada's national under-17 development camp in Calgary, Alta., in July 2018

HOCKEY BACKGROUND

Windsor's first-round selection, 10th overall, in the 2018 OHL Priority Selection … **2018-19:** Third in Windsor scoring … Led Windsor in rookie scoring … Fifth in OHL rookie scoring … Led OHL rookies in assists (41) … Set a career high with four points on Sept. 27 vs. Saginaw (1G 3A) and Jan. 17 vs. Erie (4A) … **Minor Hockey:** Lists Brad McAllister as his favourite minor hockey coach … Won a silver medal with GTHL Red at the 2018 OHL Gold Cup … Won the GTHL championship with the West Hill Golden Hawks in 2011 (Minor Atom AA), 2013 (Atom AA) and 2014 (Minor Peewee AA)

PERSONAL

Son of Sean and France … Has one brother, Liam … Favourite NHL team: Toronto Maple Leafs … Favourite player: Erik Karlsson … Won a gold medal in the 100m dash and 300m hurdles at the OFSAA championship in 2018 … Won a gold medal in the 300m hurdles at the OFSAA championship in 2017 … Won a gold medal in the 100m hurdles at the OFSAA championship in 2016 … His father, Sean, won the Grey Cup with the B.C. Lions in 1994 … His mother, France, won a silver medal in the 4x100 relay at the 1984 Olympic Summer Games … His brother, Liam, has been part of the Program of Excellence

ANTÉCÉDENTS AUPRÈS DE HOCKEY CANADA

A assisté au camp préparatoire de l'équipe nationale masculine des moins de 18 ans du Canada avant le Championnat mondial des M18 2019 de l'IIHF en Suède… A joué pour Canada Noirs au Défi mondial de hockey des moins de 17 ans 2018 à Saint John et Quispamsis, N.-B., terminant cinquième… A participé au camp national de développement des moins de 17 ans du Canada à Calgary, Alb., en juillet 2018

ANTÉCÉDENTS AU HOCKEY

Choix de première ronde de Windsor, premier au total, lors de la sélection prioritaire de l'OHL en 2018… **2018-2019 :** Troisième pointeur de Windsor… Meilleur pointeur parmi les recrues de Windsor… Cinquième pointeur parmi les recrues de l'OHL… Au premier rang des recrues de l'OHL au chapitre des aides (41)… A atteint un sommet en carrière avec quatre points le 27 sept. c. Saginaw (1B 3A) et le 17 janv. c. Erie (4A)… **Hockey mineur :** Nomme Brad McAllister comme son entraîneur préféré au hockey mineur… A remporté une médaille d'argent avec GTHL Rouge à l'OHL Gold Cup 2018… A remporté le championnat de la GTHL avec les Golden Hawks de West Hill en 2011 (atome mineur AA), 2013 (atome AA) et 2014 (pee-wee mineur AA)

PERSONNEL

Fils de Sean et France… A un frère, Liam… Équipe préférée de la LNH : Maple Leafs de Toronto… Joueur préféré : Erik Karlsson… A remporté une médaille d'or au 100 m et au 300 m haies au championnat de l'OFSAA en 2018… A remporté une médaille d'or au 300 m haies au championnat de l'OFSAA en 2017… A remporté une médaille d'or au 100 m haies au championnat de l'OFSAA en 2016… Son père, Sean, a remporté la Coupe Grey avec les Lions de la C.-B. en 1994... Sa mère, France, a remporté une médaille d'argent au 4 x 100 m relais des Jeux olympiques d'été de 1984… Son frère Liam a fait partie du Programme d'excellence

Statistics/Statistiques – International/National

Year Année	Team Équipe	Event Événement	GP PJ	G B	A A	PTS PTS	PIM PUN	Result Résultat
Regional/Régional								
2018	GTHL-R	OGC	4	1	4	5	2	Silver/Argent
National								
2018	CAN-B	WU17	5	1	3	4	2	5th/5e

Statistics/Statistiques – Club Team/Équipe de club

			Regular Season Saison régulière					Playoffs Séries éliminatoires				
Season Saison	Team Équipe	League Ligue	GP PJ	G B	A A	PTS PTS	PIM PUN	GP PJ	G B	A A	PTS PTS	PIM PUN
2017-18	TOR T	ONMMAAA	52	25	35	60	40	1	1	0	1	0
2018-19	WSR	OHL	63	8	41	49	16	4	0	1	1	2

DYLAN GARAND
GOALTENDER/GARDIEN DE BUT

Catches/Capte : Left/Gauche
Height/Grandeur : 6'0¼"/1,84 m
Weight/Poids : 173 lbs/78,5 kg
Birthdate/Date de naissance : June 7, 2002/7 juin 2002
Birthplace/Lieu de naissance : Victoria, B.C./C.-B.
Hometown/Ville d'origine : Victoria, B.C./C.-B.
Club Team/Équipe de club : Kamloops Blazers (WHL)
MHA/Assoc. de hockey mineur : Juan de Fuca MHA
NHL Draft/Repêchage LNH : 2020 eligible/admissible en 2020

HOCKEY CANADA BACKGROUND
Attended the Program of Excellence goaltending camp in Calgary, Alta., in June 2019 … Attended pre-tournament camp with Canada's National Men's Under-18 Team ahead of the 2019 IIHF U18 World Championship in Sweden … Played for Canada Red at the 2018 World Under-17 Hockey Challenge in Saint John and Quispamsis, N.B., finishing fourth … Attended Canada's national under-17 development camp in Calgary, Alta., in July 2018

HOCKEY BACKGROUND
Kamloops's third-round selection, 58th overall, in the 2017 WHL Bantam Draft … **2018-19:** Fifth among WHL rookie goaltenders in goals-against average (2.94) and save percentage (.902) … Sixth among WHL rookie goaltenders in wins (11) … Set a career high with 36 saves on Dec. 15 vs. Lethbridge … **Minor Hockey:** Lists Matt Erhart as his favourite minor hockey coach … Won a gold medal with British Columbia at the 2017 WHL Cup … Led the CSSHL (Bantam Prep) in goals-against average (1.15) and save percentage (.959) in 2016-17

PERSONAL
Son of Loren … Has one brother, Jordan … Favourite NHL team: Minnesota Wild … Favourite player: Carey Price

ANTÉCÉDENTS AUPRÈS DE HOCKEY CANADA
A assisté au camp des gardiens de but du Programme d'excellence à Calgary, Alb., en juin 2019… A assisté au camp préparatoire de l'équipe nationale masculine des moins de 18 ans du Canada avant le Championnat mondial des M18 2019 de l'IIHF en Suède… A joué pour Canada Rouges au Défi mondial de hockey des moins de 17 ans 2018 à Saint John et Quispamsis, N.-B., terminant quatrième… A participé au camp national de développement des moins de 17 ans du Canada à Calgary, Alb., en juillet 2018

ANTÉCÉDENTS AU HOCKEY
Choix de troisième ronde de Kamloops, 58e au total, lors du repêchage bantam 2017 de la WHL… **2018-2019 :** Cinquième parmi les gardiens de but recrues de la WHL pour la moyenne de buts alloués (2,94) et le pourcentage d'arrêts (0,902)… Sixième parmi les gardiens de but recrues de la WHL au chapitre des victoires (11)… A établi un sommet en carrière en effectuant 36 arrêts le 15 déc. c. Lethbridge… **Hockey mineur :** Nomme Matt Erhart comme son entraîneur préféré au hockey mineur… A remporté une médaille d'or avec la Colombie-Britannique à la WHL Cup 2017… Au premier rang des gardiens de but de la CSSHL (bantam préparatoire) pour la moyenne de buts alloués (1,15) et le pourcentage d'arrêts (0,959) en 2016-2017

PERSONNEL
Fils de Loren… A un frère, Jordan… Équipe préférée de la LNH : Wild du Minnesota… Joueur préféré : Carey Price

Statistics/Statistiques – International/National

Year Année	Team Équipe	Event Événement	GP PJ	MIN MIN	GA BA	GAA MOY	SO JB	W-L V-D	Result Résultat
Regional/Régional									
2017	BC	WHLCup	3	183	9	2.95	1	2-1	Gold/Or
National									
2017	CAN-R	WU17	4	258	10	2.33	0	2-2	4th/4e

Statistics/Statistiques – Club Team/Équipe de club

			Regular Season Saison régulière						Playoffs Séries éliminatoires					
Season Saison	Team Équipe	League Ligue	GP PJ	MIN MIN	GA BA	GAA MOY	SO JB	W-L-T V-D-N	GP PJ	MIN MIN	GA BA	GAA MOY	SO JB	W-L V-D
2016-17	DHA	CSSHL-B	13	781	15	1.15	4	13-0-0	3	140	6	2.16	1	2-1
2017-18	DHA	CSSHL-P	22	1247	44	2.12	4	15-5-0	--	--	--	--	--	--
2017-18	KAM	WHL	3	153	8	3.14	0	1-2-0	--	--	--	--	--	--
2017-18	CR	VIJHL	--	--	--	--	--	--	4	238	8	2.01	0	3-1
2018-19	KAM	WHL	27	1408	69	2.94	1	11-10-0	3	123	7	3.42	0	0-2

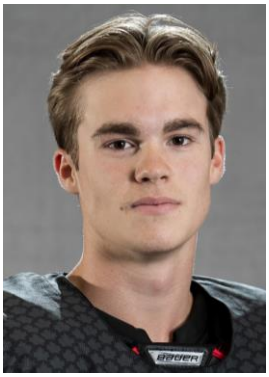

RIDLY GREIG
FORWARD/AVANT

Shoots/Tire : Left/Gauche
Height/Grandeur : 5'11"/1,80 m
Weight/Poids : 160 lbs/72,6 kg
Birthdate/Date de naissance : August 8, 2002/8 août 2002
Birthplace/Lieu de naissance : Lethbridge, Alta./Alb.
Hometown/Ville d'origine : Lethbridge, Alta./Alb.
Club Team/Équipe de club : Brandon Wheat Kings (WHL)
MHA/Assoc. de hockey mineur : Lethbridge MHA
NHL Draft/Repêchage LNH : 2020 eligible/admissible en 2020

HOCKEY CANADA BACKGROUND

Played for Canada Red at the 2018 World Under-17 Hockey Challenge in Saint John and Quispamsis, N.B., finishing fourth … Attended Canada's national under-17 development camp in Calgary, Alta., in July 2018

HOCKEY BACKGROUND

Brandon's first-round selection, eighth overall, in the 2017 WHL Bantam Draft … **2018-19:** Seventh in Brandon scoring … Led Brandon in rookie scoring … Set a career high with three points (1G 2A) on Nov. 16 vs. Medicine Hat … **Minor Hockey:** Lists Michael Dyck as his favourite minor hockey coach … Won a bronze medal with the Lethbridge Hurricanes at the 2018 TELUS Cup, Canada's National Midget Championship … Won the AMHL championship with Lethbridge in 2018 … Named to the AMHL First All-Star Team in 2017-18 … Won a silver medal with Alberta at the 2017 WHL Cup … Won the AMBHL championship with the Lethbridge Golden Hawks in 2016

PERSONAL

Son of Mark and Cindy … Has two sisters, Kyra and Dara … Favourite NHL team: Philadelphia Flyers … Favourite player: Claude Giroux … His father, Mark, played 125 NHL games with Hartford, Toronto, Calgary and Philadelphia during a 17-year pro career … His sister, Dara, was a member of Canada's National Women's Under-18 Team in 2017 … Played for Canada (Lethbridge Jr. Bulls) at the 2017 Junior League Baseball World Series

ANTÉCÉDENTS AUPRÈS DE HOCKEY CANADA

A joué pour Canada Rouges au Défi mondial de hockey des moins de 17 ans 2018 à Saint John et Quispamsis, N.-B., terminant quatrième… A participé au camp national de développement des moins de 17 ans du Canada à Calgary, Alb., en juillet 2018

ANTÉCÉDENTS AU HOCKEY

Choix de première ronde de Brandon, huitième au total, lors du repêchage bantam 2017 de la WHL… **2018-2019 :** Septième pointeur de Brandon… Meilleur pointeur parmi les recrues de Brandon… A atteint un sommet en carrière avec trois points (1B, 2A) le 16 nov. c. Medicine Hat… **Hockey mineur :** Nomme Michael Dyck comme son entraîneur préféré au hockey mineur… A remporté une médaille de bronze avec les Hurricanes de Lethbridge à la Coupe TELUS 2018, le championnat national midget du Canada… A remporté le championnat de l'AMHL avec Lethbridge en 2018… Nommé à la première équipe des étoiles de l'AMHL en 2017-2018… A remporté une médaille d'argent avec l'Alberta à la WHL Cup 2017… A remporté le championnat de l'AMBHL avec les Golden Hawks de Lethbridge en 2016

PERSONNEL

Fils de Mark et Cindy… A deux sœurs, Kyra et Dara… Équipe préférée de la LNH : Flyers de Philadelphie… Joueur préféré : Claude Giroux… Son père, Mark, a pris part à 125 matchs dans la LNH avec Hartford, Toronto, Calgary et Philadelphie au cours d'une carrière professionnelle de 17 ans… Sa sœur Dara était membre de l'équipe nationale féminine des moins de 18 ans du Canada en 2017… A joué pour le Canada (Jr. Bulls de Lethbridge) à la Série mondiale de baseball junior 2017

Statistics/Statistiques – International/National

Year Année	Team Équipe	Event Événement	GP PJ	G B	A A	PTS PTS	PIM PUN	Result Résultat
Regional/Régional								
2017	ALB	WHLCup	5	2	1	3	8	Silver/Argent
National								
2018	CAN-R	WU17	6	0	1	1	14	4th/4e

Statistics/Statistiques – Club Team/Équipe de club

			Regular Season Saison régulière					Playoffs Séries éliminatoires				
Season Saison	Team Équipe	League Ligue	GP PJ	G B	A A	PTS PTS	PIM PUN	GP PJ	G B	A A	PTS PTS	PIM PUN
2015-16	LET	AMBHL	36	13	29	42	14	12	4	6	10	4
2016-17	LET	AMBHL	35	2	49	71	38	13	10	8	18	24
2016-17	LET	AMMHL	1	0	0	0	8	--	--	--	--	--
2017-18	LET	AMHL	32	24	30	54	44	12	5	16	21	20
2017-18	LET	TELUS	--	--	--	--	--	6	0	5	5	20
2017-18	BDN	WHL	4	0	1	1	0	--	--	--	--	--
2018-19	BDN	WHL	63	14	21	35	57	--	--	--	--	--

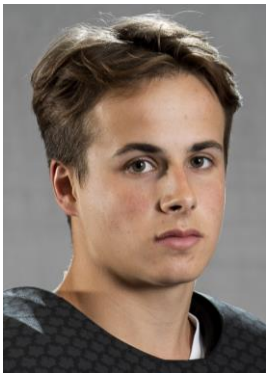

PATRICK GUAY
FORWARD/AVANT

Shoots/Tire : Left/Gauche
Height/Grandeur : 5’8¾”/1,75 m
Weight/Poids : 169 lbs/76,7 kg
Birthdate/Date de naissance : April 29, 2002/29 avril 2002
Birthplace/Lieu de naissance : Magog, Que./Qc
Hometown/Ville d’origine : Magog, Que./Qc
Club Team/Équipe de club : Phoenix de Sherbrooke (QMJHL)
MHA/Assoc. de hockey mineur : AHM Magog
NHL Draft/Repêchage LNH : 2020 eligible/admissible en 2020

HOCKEY CANADA BACKGROUND
Attended Canada’s national under-17 development camp in Calgary, Alta., in July 2018

HOCKEY BACKGROUND
Sherbrooke’s first-round selection, fifth overall, in the 2018 QMJHL Entry Draft … **2018-19:** Ninth in Sherbrooke scoring … Third in Sherbrooke rookie scoring … **Minor Hockey:** Lists his father, François, as his favourite minor hockey coach … Won a silver medal with the Cantonniers de Magog at the 2018 TELUS Cup, Canada’s National Midget Championship … Won the LHMAAAQ championship with Magog in 2018 … Named to the LHMAAAQ First All-Star Team in 2017-18 … Captained the Harfangs du Triolet in 2014-15 (Peewee AAA) and 2016-17 (Bantam AAA) … Played for the Sherbrooke Jr. Phoenix at the Tournoi international de hockey pee-wee de Québec in 2014 and 2015

PERSONAL
Son of François and Nathalie … Has one brother, Nicolas, and three sisters, Stéphanie, Mélanie and Alexie … Favourite NHL team: Chicago Blackhawks … Favourite player: Patrick Kane … His sister, Alexie, won a gold medal with Canada’s National Women’s Under-18 Team at the 2019 IIHF U18 Women’s World Championship … His father, François, played 13 years of pro hockey (1988-2001) in the AHL, Austria, Switzerland and Germany, and played one NHL game with Buffalo in 1990

ANTÉCÉDENTS AUPRÈS DE HOCKEY CANADA
A participé au camp national de développement des moins de 17 ans du Canada à Calgary, Alb., en juillet 2018

ANTÉCÉDENTS AU HOCKEY
Choix de première ronde de Sherbrooke, cinquième au total, lors du repêchage 2018 de la LHJMQ… **2018-2019 :** Neuvième pointeur de Sherbrooke… Troisième pointeur parmi les recrues de Sherbrooke… **Hockey mineur :** Nomme son père, François, comme son entraîneur préféré au hockey mineur… A remporté une médaille d’argent avec les Cantonniers de Magog à la Coupe TELUS 2018, le Championnat national midget du Canada… A remporté le championnat de la LHMAAAQ avec Magog en 2018… Nommé à la première équipe des étoiles de la LHMAAAQ en 2017-2018… Capitaine des Harfangs du Triolet en 2014-2015 (pee-wee AAA) et 2016-2017 (bantam AAA)… A joué pour le Phoenix de Sherbrooke au Tournoi international de hockey pee-wee de Québec en 2014 et 2015

PERSONNEL
Fils de François et Nathalie… A un frère, Nicolas, et trois sœurs, Stéphanie, Mélanie et Alexie… Équipe préférée de la LNH : Blackhawks de Chicago… Joueur préféré : Patrick Kane… Sa sœur, Alexie, a gagné la médaille d’or avec l’équipe nationale féminine des moins de 18 ans du Canada au Championnat mondial féminin des M18 2019 de l'IIHF… Son père, François, a joué au hockey professionnel pendant 13 ans (1988-2001) dans l’AHL, en Autriche, en Suisse et en Allemagne, et a joué un match dans la LNH avec Buffalo en 1990

Statistics/Statistiques – International/National

Year Année	Team Équipe	Event Événement	GP PJ	G B	A A	PTS PTS	PIM PUN	Result Résultat
Regional/Régional								
		not applicable/sans objet						
National								
		not applicable/sans objet						

Statistics/Statistiques – Club Team/Équipe de club

			Regular Season Saison régulière					Playoffs Séries éliminatoires				
Season Saison	Team Équipe	League Ligue	GP PJ	G B	A A	PTS PTS	PIM PUN	GP PJ	G B	A A	PTS PTS	PIM PUN
2015-16	TRI	QCBAAA	34	8	17	25	2	--	--	--	--	--
2016-17	TRI	OCBAAA	26	25	37	62	14	--	--	--	--	--
2016-17	TRI	QCME	6	5	3	8	0	--	--	--	--	--
2017-18	MAG	LHMAAAQ	39	34	30	64	24	17	8	20	28	24
2017-18	MAG	TELUS	--	--	--	--	--	7	1	5	6	6
2018-19	SHE	QMJHL	54	18	18	36	16	10	4	1	5	0

KAIDEN GUHLE
DEFENCE/DÉFENSEUR

Shoots/Tire : Left/Gauche
Height/Grandeur : 6'2½"/1,89 m
Weight/Poids : 186 lbs/84,4 kg
Birthdate/Date de naissance : January 18, 2002/18 janvier 2002
Birthplace/Lieu de naissance : Sherwood Park, Alta./Alb.
Hometown/Ville d'origine : Sherwood Park, Alta./Alb.
Club Team/Équipe de club : Prince Albert Raiders (WHL)
MHA/Assoc. de hockey mineur : Sherwood Park MHA
NHL Draft/Repêchage LNH : 2020 eligible/admissible en 2020

HOCKEY CANADA BACKGROUND
Captained Canada Red at the 2018 World Under-17 Hockey Challenge in Saint John and Quispamsis, N.B., finishing fourth … Attended Canada's national under-17 development camp in Calgary, Alta., in July 2018

HOCKEY BACKGROUND
Prince Albert's first-round selection, first overall, in the 2017 WHL Bantam Draft … **2018-19:** Won the WHL championship with Prince Albert … 15th in Prince Albert scoring … Fifth in scoring among Prince Albert defencemen … Third in Prince Albert rookie scoring … Eighth in scoring among WHL rookie defencemen … **Minor Hockey:** Lists Tony Orsini as his favourite minor hockey coach … Named CSSHL Top Defenceman (Midget Prep) in 2017-18 … Named CSSHL Top Freshman (Midget Prep) in 2017-18 … Won a silver medal with Alberta at the 2017 WHL Cup, and was named to the tournament all-star team … Named CSSHL Top Defenceman (Bantam Prep) in 2016-17 … Captained OHA Edmonton (Bantam Prep) in 2016-17

PERSONAL
Son of Mark and Carrianne … Has one brother, Brendan … Favourite NHL team: Edmonton Oilers … Favourite player: Erik Karlsson … His brother, Brendan, played for Pacific at the 2014 World Under-17 Hockey Challenge, and is a member of the Anaheim Ducks

ANTÉCÉDENTS AUPRÈS DE HOCKEY CANADA
Capitaine de Canada Rouges au Défi mondial de hockey des moins de 17 ans 2018 à Saint John et Quispamsis, N.-B., terminant quatrième… A participé au camp national de développement des moins de 17 ans du Canada à Calgary, Alb., en juillet 2018

ANTÉCÉDENTS AU HOCKEY
Choix de première ronde de Prince Albert, premier au total, lors du repêchage bantam 2017 de la WHL… **2018-2019 :** A remporté le championnat de la WHL avec Prince Albert… Quinzième pointeur de Prince Albert… Cinquième pointeur parmi les défenseurs de Prince Albert… Troisième pointeur parmi les recrues de Prince Albert… Huitième pointeur parmi les défenseurs recrues de la WHL… **Hockey mineur :** Nomme Toni Orsini comme son entraîneur préféré au hockey mineur… Nommé Meilleur défenseur de la CSSHL (midget préparatoire) en 2017-2018… Nommé Meilleur joueur de première année de la CSSHL (midget Prep) en 2017-2018… A remporté une médaille d'argent avec l'Alberta à la WHL Cup 2017 où il a été nommé à l'équipe des étoiles du tournoi… Nommé Meilleur défenseur de la CSSHL (bantam préparatoire) en 2016-2017… Capitaine d'OHA Edmonton (bantam préparatoire) en 2016-2017

PERSONNEL
Fils de Mark et Carrianne… A un frère, Brendan… Équipe préférée de la LNH : Oilers d'Edmonton… Joueur préféré : Erik Karlsson… Son frère Brendan a joué pour le Pacifique au Défi mondial de hockey des moins de 17 ans 2014 et est membre des Ducks d'Anaheim

Statistics/Statistiques – International/National

Year Année	Team Équipe	Event Événement	GP PJ	G B	A A	PTS PTS	PIM PUN	Result Résultat
Regional/Régional								
2017	ALB	WHLCup	5	5	4	9	6	Silver/Argent
National								
2018	CAN-R	WU17	6	0	3	3	12	4th/4e

Statistics/Statistiques – Club Team/Équipe de club

			Regular Season Saison régulière					Playoffs Séries éliminatoires				
Season Saison	Team Équipe	League Ligue	GP PJ	G B	A A	PTS PTS	PIM PUN	GP PJ	G B	A A	PTS PTS	PIM PUN
2015-16	SPF	AMBHL	35	3	121	24	18	10	1	3	4	16
2016-17	OHAE	CSSHL-B	30	17	23	40	42	3	0	2	2	2
2016-17	OHAE	CSSHL-P	4	0	0	0	0	--	--	--	--	--
2017-18	OHAE	CSSHL-P	35	14	25	39	22	3	1	1	2	2
2017-18	PA	WHL	8	0	1	1	4	--	--	--	--	--
2018-19	PA	WHL	65	3	14	17	40	23	0	3	3	8
2018-19	PA	MemCup	--	--	--	--	--	3	0	0	0	0

DAEMON HUNT
DEFENCE/DÉFENSEUR

Shoots/Tire : Left/Gauche
Height/Grandeur : 6'0"/1,83 m
Weight/Poids : 198 lbs/89,8 kg
Birthdate/Date de naissance : May 15, 2002/15 mai 2002
Birthplace/Lieu de naissance : Brandon, Man.
Hometown/Ville d'origine : Brandon, Man.
Club Team/Équipe de club : Moose Jaw Warriors (WHL)
MHA/Assoc. de hockey mineur : Brandon MHA
NHL Draft/Repêchage LNH : 2020 eligible/admissible en 2020

HOCKEY CANADA BACKGROUND

Played for Canada's National Men's Under-18 Team at the 2019 IIHF U18 World Championship in Sweden, finishing fourth … Played for Canada Black at the 2018 World Under-17 Hockey Challenge in Saint John and Quispamsis, N.B., finishing fifth … Attended Canada's national under-17 development camp in Calgary, Alta., in July 2018

HOCKEY BACKGROUND

Moose Jaw's first-round selection, 15th overall, in the 2017 WHL Bantam Draft … **2018-19:** 10th in Moose Jaw scoring … Fourth in scoring among Moose Jaw defencemen … Second in Moose Jaw rookie scoring … Fourth in scoring among WHL rookie defencemen … Set a career high with three points on Oct. 13 vs. Spokane (1G 2A) … **Minor Hockey:** Lists Tyson Ramsey as his favourite minor hockey coach … Named to the MMAAAHL First All-Star Team in 2017-18 … Won a bronze medal with Manitoba at the 2017 WHL Cup, and was named to the tournament all-star team … Won a gold medal at Manitoba provincials with the Brandon Wheat Kings (Bantam AAA Rural) in 2016 … Won a silver medal with Brandon at the 2015 Tournoi international de hockey pee-wee de Québec

PERSONAL

Son of Doug and Renee … Has one sister, Jaeda … Favourite NHL team: Winnipeg Jets … Favourite player: Charlie McAvoy

ANTÉCÉDENTS AUPRÈS DE HOCKEY CANADA

A joué pour l'équipe nationale masculine des moins de 18 ans du Canada au Championnat mondial des M18 2019 de l'IIHF en Suède, terminant quatrième… A joué pour Canada Noirs au Défi mondial de hockey des moins de 17 ans 2018 à Saint John et Quispamsis, N.-B., terminant cinquième… A participé au camp national de développement des moins de 17 ans du Canada à Calgary, Alb., en juillet 2018

ANTÉCÉDENTS AU HOCKEY

Choix de première ronde de Moose Jaw, 15e au total, lors du repêchage bantam de la WHL en 2017… **2018-2019 :** Dixième pointeur de Moose Jaw… Quatrième pointeur parmi les défenseurs de Moose Jaw… Deuxième pointeur parmi les recrues de Moose Jaw… Quatrième pointeur parmi les défenseurs recrues de la WHL… A atteint un sommet en carrière avec trois points (1B 2A) le 13 oct. c. Spokane… **Hockey mineur :** Nomme Tyson Ramsey comme son entraîneur préféré au hockey mineur… Nommé à la première équipe des étoiles de la MMAAAHL en 2017-2018… A remporté une médaille de bronze avec le Manitoba à la WHL Cup 2017 où il a été nommé à l'équipe des étoiles du tournoi… A remporté une médaille d'or avec les Wheat Kings de Brandon aux championnats provinciaux du Manitoba (bantam AAA rural) en 2016… A remporté une médaille d'argent avec Brandon au Tournoi international de hockey pee-wee de Québec en 2015

PERSONNEL

Fils de Doug and Renee… A une sœur, Jaeda… Équipe préférée de la LNH : Jets de Winnipeg… Joueur préféré : Charlie McAvoy

Statistics/Statistiques – International/National

Year Année	Team Équipe	Event Événement	GP PJ	G B	A A	PTS PTS	PIM PUN	Result Résultat
Regional/Régional								
2017	MAN	WHLCup	5	0	2	2	0	Bronze
National								
2018	CAN-B	WU17	5	0	2	2	0	5th/5e
2019	CAN	WU18	7	0	1	1	0	4th/4e

Statistics/Statistiques – Club Team/Équipe de club

			Regular Season Saison régulière					Playoffs Séries éliminatoires				
Season Saison	Team Équipe	League Ligue	GP PJ	G B	A A	PTS PTS	PIM PUN	GP PJ	G B	A A	PTS PTS	PIM PUN
2015-16	BDN	MBBAAA	32	5	29	34	28	3	0	4	4	2
2016-17	BDN	MBBAAA	36	22	38	60	38	--	--	--	--	--
2017-18	BDN	MMAAAHL	40	4	36	40	32	9	0	1	1	2
2017-18	MJ	WHL	9	1	1	2	2	2	0	0	0	0
2018-19	MJ	WHL	57	7	13	20	10	4	0	0	0	0

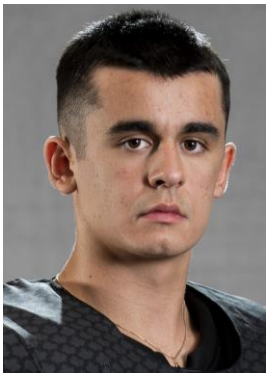

SETH JARVIS
FORWARD/AVANT

Shoots/Tire : Right/Droit
Height/Grandeur : 5'9½"/1,77 m
Weight/Poids : 174 lbs/78,9 kg
Birthdate/Date de naissance : February 1, 2002/1er février 2002
Birthplace/Lieu de naissance : Winnipeg, Man.
Hometown/Ville d'origine : Winnipeg, Man.
Club Team/Équipe de club : Portland Winterhawks (WHL)
MHA/Assoc. de hockey mineur : Assiniboine Park MHA
NHL Draft/Repêchage LNH : 2020 eligible/admissible en 2020

HOCKEY CANADA BACKGROUND
Played for Canada Red at the 2018 World Under-17 Hockey Challenge in Saint John and Quispamsis, N.B., finishing fourth … Attended Canada's national under-17 development camp in Calgary, Alta., in July 2018

HOCKEY BACKGROUND
Portland's first-round selection, 11th overall, in the 2017 WHL Bantam Draft … **2018-19:** Seventh in Portland scoring … Led Portland in rookie scoring … Eighth in WHL rookie scoring … **Minor Hockey:** Lists Brad Purdie as his favourite minor hockey coach … Led Rink Hockey Academy (Midget Prep) in scoring in 2017-18 … Won a bronze medal with Manitoba at the 2017 WHL Cup … Won the Winnipeg city championship (Bantam AAA 2) with the Winnipeg Monarchs in 2016 … Captained the Assiniboine Park Rangers in 2013-14(Minor Peewee AA) and 2014-15 (Peewee AA)

PERSONAL
Son of Ray and Tracey … Has one brother, Kayden … Favourite NHL team: Winnipeg Jets … Favourite player: Mitch Marner

ANTÉCÉDENTS AUPRÈS DE HOCKEY CANADA
A joué pour Canada Rouges au Défi mondial de hockey des moins de 17 ans 2018 à Saint John et Quispamsis, N.-B., terminant quatrième… A participé au camp national de développement des moins de 17 ans du Canada à Calgary, Alb., en juillet 2018

ANTÉCÉDENTS AU HOCKEY
Choix de première ronde de Portland, 11e au total, lors du repêchage bantam 2017 de la WHL… **2018-2019 :** Septième pointeur de Portland… Meilleur pointeur parmi les recrues de Portland… Huitième pointeur parmi les recrues de la WHL… **Hockey mineur :** Nomme Brad Purdue comme son entraîneur préféré au hockey mineur… Meilleur pointeur de la Rink Hockey Academi (midget préparatoire) en 2017-2018… A remporté une médaille de bronze avec le Manitoba à la WHL Cup 2017… A remporté le championnat de la ville de Winnipeg (bantam AAA 2) avec les Monarchs de Winnipeg en 2016… Capitaine des Rangers d'Assiniboine Park en 2013-2014 (pee-wee AA mineur) et 2014-2015 (pee-wee AA)

PERSONNEL
Fils de Ray et Tracey… A un frère, Kayden… Équipe préférée de la LNH : Jets de Winnipeg… Joueur préféré : Mitch Marner

Statistics/Statistiques – International/National

Year Année	Team Équipe	Event Événement	GP PJ	G B	A A	PTS PTS	PIM PUN	Result Résultat
Regional/Régional								
2017	MAN	WHLCup	5	2	0	2	0	Bronze
National								
2018	CAN-R	WU17	6	2	3	5	2	4th/4e

Statistics/Statistiques – Club Team/Équipe de club

			Regular Season Saison régulière					Playoffs Séries éliminatoires				
Season Saison	Team Équipe	League Ligue	GP PJ	G B	A A	PTS PTS	PIM PUN	GP PJ	G B	A A	PTS PTS	PIM PUN
2015-16	WPG M	MBBAAA2	29	48	21	69	12	9	12	7	19	4
2016-17	RHA	CSSHL-B	30	42	24	66	20	3	3	2	5	2
2016-17	RHA	CSSHL-P	6	2	0	2	8	--	--	--	--	--
2017-18	RHA	CSSHL-P	32	32	28	60	16	5	3	2	5	2
2017-18	POR	WHL	11	0	2	2	0	--	--	--	--	--
2018-19	POR	WHL	61	16	23	39	19	5	0	3	3	4

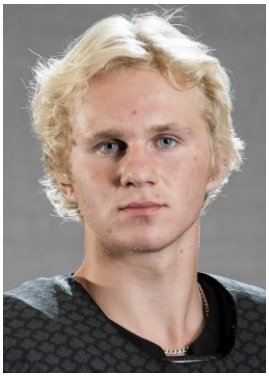

RYDER KORCZAK
FORWARD/AVANT

Shoots/Tire : Right/Droit
Height/Grandeur : 5'10"/1,78 m
Weight/Poids : 164 lbs/74,4 kg
Birthdate/Date de naissance : September 23, 2002/23 septembre 2002
Birthplace/Lieu de naissance : Yorkton, Sask.
Hometown/Ville d'origine : Yorkton, Sask.
Club Team/Équipe de club : Moose Jaw Warriors (WHL)
MHA/Assoc. de hockey mineur : Yorkton MHA
NHL Draft/Repêchage LNH : 2021 eligible/admissible en 2021

HOCKEY CANADA BACKGROUND
This is his first experience with Hockey Canada

HOCKEY BACKGROUND
Calgary's second-round selection, 29th overall, in the 2017 WHL Bantam Draft … **2019-20:** Traded from Calgary to Moose Jaw on May 2 … **2018-19:** 14th in Calgary scoring … Second in Calgary rookie scoring … **Minor Hockey:** Played for Saskatchewan at the 2017 WHL Cup, finishing fourth … Led the SBAAHL in assists in 2016-17 … Won the SBAAHL championship with the Yorkton Terriers (Bantam AA) in 2016

PERSONAL
Son of Chad and Tricia … Has one brother, Kaedan … His brother, Kaedan, has played for Canada at the World Under-17 Hockey Challenge, Hlinka Gretzky Cup and IIHF U18 World Championship

ANTÉCÉDENTS AUPRÈS DE HOCKEY CANADA
Il s'agit de sa première expérience avec Hockey Canada

ANTÉCÉDENTS AU HOCKEY
Choix de deuxième ronde de Calgary, 29e au total, lors du repêchage bantam 2017 de la WHL… **2018-2019 :** Échangé de Calgary à Moose Jaw le 2 mai… **2018-2019 :** Quatorzième pointeur de Calgary… Deuxième pointeur parmi les recrues de Calgary… **Hockey mineur :** A joué pour le Saskatchewan à la WHL Cup 2017, terminant quatrième… Premier dans la SBAAHL pour le nombre d'aides en 2016-2017… A remporté le championnat de la SBAAHL avec les Terriers de Yorkton (bantam AA) en 2016

PERSONNEL
Fils de Chad et de Tricia… A un frère, Kaedan… Son frère, Kaedan, a représenté le Canada au Défi mondial de hockey des moins de 17 ans, à la Coupe Hlinka-Gretzky et au Championnat mondial des M18 de l'IIHF

Statistics/Statistiques – International/National

Year Année	Team Équipe	Event Événement	GP PJ	G B	A A	PTS PTS	PIM PUN	Result Résultat
Regional/Régional								
2017	SSK	WHLCup	5	0	0	0	0	4th/4e
National								
		not applicable/sans objet						

Statistics/Statistiques – Club Team/Équipe de club

			Regular Season Saison régulière					Playoffs Séries éliminatoires				
Season Saison	Team Équipe	League Ligue	GP PJ	G B	A A	PTS PTS	PIM PUN	GP PJ	G B	A A	PTS PTS	PIM PUN
2015-16	YOR	SBAAHL	28	12	16	28	8	9	5	6	11	0
2016-17	YOR	SBAAHL	30	27	56	83	30	5	5	10	15	0
2016-17	YOR	SMAAAHL	2	0	2	2	0	1	0	0	0	0
2017-18	YOR	SMAAAHL	42	12	22	34	24	4	0	5	5	0
2017-18	CGY	WHL	3	0	0	0	0	--	--	--	--	--
2018-19	CGY	WHL	50	8	7	15	16	11	2	3	5	0

HENDRIX LAPIERRE
FORWARD/AVANT

Shoots/Tire : Left/Gauche
Height/Grandeur : 5'11½"/1,82 m
Weight/Poids : 179 lbs/81,2 kg
Birthdate/Date de naissance : February 9, 2002/9 février 2002
Birthplace/Lieu de naissance : Gatineau, Que./Qc
Hometown/Ville d'origine : Gatineau, Que./Qc
Club Team/Équipe de club : Saguenéens de Chicoutimi (QMJHL)
MHA/Assoc. de hockey mineur : AHM Aylmer
NHL Draft/Repêchage LNH : 2020 eligible/admissible en 2020

HOCKEY CANADA BACKGROUND
Attended pre-tournament camp with Canada's National Men's Under-18 Team ahead of the 2019 IIHF U18 World Championship in Sweden … Attended Canada's national under-17 development camp in Calgary, Alta., in July 2018

HOCKEY BACKGROUND
Chicoutimi's first-round selection, first overall, in the 2018 QMJHL Entry Draft … **2018-19:** Second in Chicoutimi scoring … Led Chicoutimi in rookie scoring … Seventh in QMJHL rookie scoring … Won the Trophée Michel-Bergeron as QMJHL offensive rookie of the year … Finalist for QMJHL Rookie of the Year … Named to the QMJHL All-Rookie Team … Set a career high with three points on Oct. 3 vs. Sherbrooke (1G 2A), Dec. 2 vs. Baie-Comeau (3A) and March 5 vs. Rimouski (1G 2A) … **Minor Hockey:** Lists Martin Lafleur as his favourite minor hockey coach … Won a silver medal with Quebec Blue at the 2018 QMJHL Gatorade Excellence Challenge … Named to the LHMAAAQ Second All-Star Team in 2017-18

PERSONAL
Son of Marie-Noelle … Has one brother, Sébastien, and two sisters, Chloe and Ariane … Favourite NHL team: Toronto Maple Leafs … Favourite players: Connor McDavid and Auston Matthews

ANTÉCÉDENTS AUPRÈS DE HOCKEY CANADA
A assisté au camp préparatoire de l'équipe nationale masculine des moins de 18 ans du Canada avant le Championnat mondial des M18 2019 de l'IIHF en Suède… A participé au camp national de développement des moins de 17 ans du Canada à Calgary, Alb., en juillet 2018

ANTÉCÉDENTS AU HOCKEY
Choix de première ronde de Chicoutimi, premier au total, lors du repêchage 2018 de la LHJMQ… **2018-2019 :** Deuxième pointeur de Chicoutimi… Meilleur pointeur parmi les recrues de Chicoutimi… Septième pointeur parmi les recrues de la LHJMQ… A remporté le trophée Michel-Bergeron remis à la recrue offensive de l'année de la LHJMQ… Finaliste au titre de Recrue de l'année de la LHJMQ… Nommé à l'équipe des étoiles des recrues de la LHJMQ… A atteint un sommet en carrière en obtenant trois points le 3 oct. c. Sherbrooke (1B 2A), le 2 déc. c. Baie-Comeau (3A) et le 5 mars c. Rimouski (1B 2A)… **Hockey mineur :** Nomme Martin Lafleur comme son entraîneur préféré au hockey mineur… A remporté une médaille d'argent avec Québec Bleu au Défi d'Excellence Gatorade 2018 de la LHJMQ… Nommé à la deuxième équipe des étoiles de la LHMAAAQ en 2017-2018

PERSONNEL
Fils de Marie-Noelle… A un frère, Sébastien, et deux sœurs, Chloé et Ariane… Équipe préférée de la LNH : Maple Leafs de Toronto… Joueurs préférés : Connor McDavid et Auston Matthews

Statistics/Statistiques – International/National

Year Année	Team Équipe	Event Événement	GP PJ	G B	A A	PTS PTS	PIM PUN	Result Résultat
Regional/Régional								
2018	QUE-B	QEC	5	3	6	9	0	Silver/Argent
National								
		not applicable/sans objet						

Statistics/Statistiques – Club Team/Équipe de club

			Regular Season Saison régulière					Playoffs Séries éliminatoires				
Season Saison	Team Équipe	League Ligue	GP PJ	G B	A A	PTS PTS	PIM PUN	GP PJ	G B	A A	PTS PTS	PIM PUN
2016-17	OUT	QCBAAA	24	13	25	38	8	--	--	--	--	--
2016-17	OUT	QCME	6	4	3	7	4	--	--	--	--	--
2017-18	GAT	LHMAAAQ	35	17	40	57	6	9	4	6	10	8
2018-19	CHI	QMJHL	48	13	32	45	18	4	3	2	5	2

TRISTAN LENNOX
GOALTENDER/GARDIEN DE BUT

Catches/Capte : Left/Gauche
Height/Grandeur : 6'2¾"/1,90 m
Weight/Poids : 198 lbs/89,8 kg
Birthdate/Date de naissance : October 21, 2002/21 octobre 2002
Birthplace/Lieu de naissance : Mississauga, Ont.
Hometown/Ville d'origine : Cambridge, Ont.
Club Team/Équipe de club : Saginaw Spirit (OHL)
MHA/Assoc. de hockey mineur : Cambridge MHA
NHL Draft/Repêchage LNH : 2021 eligible/admissible en 2021

HOCKEY CANADA BACKGROUND

Attended the Program of Excellence goaltending camp in Calgary, Alta., in June 2019 … Played for Canada White at the 2018 World Under-17 Hockey Challenge in Saint John and Quispamsis, N.B., finishing sixth … Attended Canada's national under-17 development camp in Calgary, Alta., in July 2018

HOCKEY BACKGROUND

Saginaw's second-round selection, 26th overall, in the 2018 OHL Priority Selection … **2018-19:** Led OHL rookie goaltenders (min. 10 GP) in goals-against average (2.79) … Second among OHL rookie goaltenders in save percentage (.907) … Tied for fifth among OHL rookie goaltenders in wins (7) … Eighth among OHL rookie goaltenders in saves (331) … Ninth among OHL rookie goaltenders in minutes played (732) … Set a career high with 59 saves for the Brantford 99ers (OJHL) on Oct. 6 vs. Georgetown … **Minor Hockey:** Lists Duncan Dalmao as his favourite minor hockey coach … Won a bronze medal with OMHA Black at the 2018 OHL Gold Cup

PERSONAL

Son of Jeoff and Kim … Has a twin brother, Brady, and two sisters, Abby and Graci … Favourite NHL team growing up: Nashville Predators … Favourite players: Evgeni Malkin

ANTÉCÉDENTS AUPRÈS DE HOCKEY CANADA

A assisté au camp des gardiens de but du Programme d'excellence à Calgary, Alb., en juin 2019… A joué pour Canada Blancs au Défi mondial de hockey des moins de 17 ans 2018 à Saint John et Quispamsis, N.-B., terminant sixième… A participé au camp national de développement des moins de 17 ans du Canada à Calgary, Alb., en juillet 2018

ANTÉCÉDENTS AU HOCKEY

Choix de deuxième ronde de Saginaw, 26e au total, lors de la sélection prioritaire 2018 de l'OHL… **2018-2019 :** Meneur parmi les gardiens de but recrues de l'OHL (au moins 10 PJ) pour la moyenne de buts alloués (2,79)… Deuxième parmi les gardiens de but recrues de l'OHL pour le pourcentage d'arrêts (0,907)… À égalité au cinquième rang parmi les gardiens de but recrues de l'OHL pour le nombre de victoires (7)… Huitième parmi les gardiens de but recrues de l'OHL pour le nombre d'arrêts (331)… Neuvième parmi les gardiens de but recrues de l'OHL pour le nombre de minutes jouées (732)… A atteint un sommet en carrière en effectuant 59 arrêts avec les 99ers de Brantford (OJHL) le 6 oct. c. Georgetown… **Hockey mineur :** Nomme Duncan Dalmao comme son entraîneur préféré au hockey mineur… A remporté une médaille de bronze avec OMHA Noirs à l'OHL Gold Cup 2018

PERSONNEL

Fils de Jeoff et Kim… A un frère jumeau, Brady, et deux sœurs, Abby et Graci… Équipe préférée de la LNH lorsqu'il était plus jeune : Predators de Nashville… Joueurs préférés : Evgeni Malkin

Statistics/Statistiques – International/National

Year Année	Team Équipe	Event Événement	GP PJ	MIN MIN	GA BA	GAA MOY	SO JB	W-L V-D	Result Résultat
Regional/Régional									
2018	OMHA-B	OGC	2	104	9	4.41	0	1-1	Bronze
National									
2018	CAN-W	WU17	3	189	8	2.54	0	2-1	6th/6e

Statistics/Statistiques – Club Team/Équipe de club

			Regular Season Saison régulière						Playoffs Séries éliminatoires					
Season Saison	Team Équipe	League Ligue	GP PJ	MIN MIN	GA BA	GAA MOY	SO JB	W-L-T V-D-N	GP PJ	MIN MIN	GA BA	GAA MOY	SO JB	W-L V-D
2017-18	MIS R	ONMMAAA	--	--	--	--	--	--	--	--	--	--	--	--
2018-19	SAG	OHL	15	732	34	2.79	1	7-4-0	7	328	17	3.11	0	2-4
2018-19	BFD	OJHL	11	642	40	3.74	0	4-7-0	--	--	--	--	--	--

CONNOR MCCLENNON
FORWARD/AVANT

Shoots/Tire : Right/Droit
Height/Grandeur : 5’7¾”/1,72 m
Weight/Poids : 158 lbs/71,7 kg
Birthdate/Date de naissance : June 25, 2002/25 juin 2002
Birthplace/Lieu de naissance : Wainwright, Alta./Alb.
Hometown/Ville d’origine : Wainwright, Alta./Alb.
Club Team/Équipe de club : Winnipeg Ice (WHL)
MHA/Assoc. de hockey mineur : Wainwright MHA
NHL Draft/Repêchage LNH : 2020 eligible/admissible en 2020

HOCKEY CANADA BACKGROUND
Played for Canada White at the 2018 World Under-17 Hockey Challenge in Saint John and Quispamsis, N.B., finishing sixth, and was named to the tournament all-star team … Attended Canada’s national under-17 development camp in Calgary, Alta., in July 2018

HOCKEY BACKGROUND
Kootenay’s first-round selection, second overall, in the 2017 WHL Bantam Draft … **2018-19:** Fifth in Kootenay scoring … Second in Kootenay rookie scoring … Set a career high with three points on Nov. 17 vs. Red Deer (2G 1A) and March 9 vs. Red Deer (1G 2A) … **Minor Hockey:** Lists Todd Lorenz as his favourite minor hockey coach … Won the CSSHL championship (Midget Prep) with the Northern Alberta Xtreme in 2018 … Won a silver medal with Alberta at the 2017 WHL Cup, and was named to the tournament all-star team … Won the CSSHL championship (Bantam Prep) with Pursuit of Excellence in 2016-17 … Led the CSSHL (Bantam Prep) in scoring in 2016-17 … Named CSSHL MVP (Bantam Prep) in 2016-17 … Captained the Wainwright Polar Kings (Peewee AA) in 2014-15

PERSONAL
Son of Jamie and Danielle … Has one brother, Lucas, and one sister, Hallie … Favourite NHL team: Edmonton Oilers … Favourite player: Mathew Barzal

ANTÉCÉDENTS AUPRÈS DE HOCKEY CANADA
A joué pour Canada Blancs au Défi mondial de hockey des moins de 17 ans 2018 à Saint John et Quispamsis, N.-B., terminant sixième, et a été nommé à l’équipe des étoiles du tournoi… A participé au camp national de développement des moins de 17 ans du Canada à Calgary, Alb., en juillet 2018

ANTÉCÉDENTS AU HOCKEY
Choix de première ronde de Kootenay, deuxième au total, lors du repêchage bantam 2017 de la WHL… **2018-2019 :** Cinquième pointeur de Kootenay… Deuxième pointeur parmi les recrues de Kootenay… A atteint un sommet en carrière en inscrivant trois points le 17 nov. c. Red Deer (2B 1A) et le 9 mars c. Red Deer (1B, 2A)… **Hockey mineur :** Nomme Todd Lorenz comme son entraîneur préféré au hockey mineur… A remporté le championnat de la CSSHL (midget préparatoire) avec le Northern Alberta Xtreme en 2018… A remporté une médaille d’argent avec l’Alberta à la WHL Cup 2017 où il a été nommé à l’équipe des étoiles du tournoi… A remporté le championnat de la CSSHL (bantam préparatoire) avec Pursuit of Excellence en 2016-2017… Meilleur pointeur de la CSSHL (bantam préparatoire) en 2016-2017… Nommé Joueur par excellence de la CSSHL (bantam préparatoire) en 2016-2017… Capitaine des Polar Kings de Wainwright (pee-wee AA) en 2014-2015

PERSONNEL
Fils de Jamie et Danielle… A un frère, Lucas, et une sœur, Hallie… Équipe préférée de la LNH : Oilers d’Edmonton… Joueur préféré : Mathew Barzal

Statistics/Statistiques – International/National

Year Année	Team Équipe	Event Événement	GP PJ	G B	A A	PTS PTS	PIM PUN	Result Résultat
Regional/Régional								
2017	ALB	WHLCup	5	6	4	10	2	Silver/Argent
National								
2018	CAN-W	WU17	5	8	3	11	2	6th/6e

Statistics/Statistiques – Club Team/Équipe de club

			Regular Season Saison régulière					Playoffs Séries éliminatoires				
Season Saison	Team Équipe	League Ligue	GP PJ	G B	A A	PTS PTS	PIM PUN	GP PJ	G B	A A	PTS PTS	PIM PUN
2015-16	POE	CSSHL-B	23	26	18	44	40	3	2	5	7	2
2016-17	POE	CSSHL-B	30	45	54	99	36	5	10	6	16	2
2017-18	NAX	CSSHL-P	31	26	41	67	36	5	4	7	11	10
2017-18	KOO	WHL	5	0	0	0	2	--	--	--	--	--
2018-19	KOO	WHL	46	14	15	29	18	--	--	--	--	--

LLEYTON MOORE
DEFENCE/DÉFENSEUR

Shoots/Tire : Left/Gauche
Height/Grandeur : 5'7½"/1,72 m
Weight/Poids : 168 lbs/76,2 kg
Birthdate/Date de naissance : February 27, 2002/27 février 2002
Birthplace/Lieu de naissance : Saskatoon, Sask.
Hometown/Ville d'origine : Woodbridge, Ont.
Club Team/Équipe de club : Oshawa Generals (OHL)
MHA/Assoc. de hockey mineur : Toronto Marlboros MHA
NHL Draft/Repêchage LNH : 2020 eligible/admissible en 2020

HOCKEY CANADA BACKGROUND
Played for Canada White at the 2018 World Under-17 Hockey Challenge in Saint John and Quispamsis, N.B., finishing sixth … Attended Canada's national under-17 development camp in Calgary, Alta., in July 2018

HOCKEY BACKGROUND
Niagara's first-round selection, 12th overall, in the 2018 OHL Priority Selection … **2018-19:** Traded from Niagara to Oshawa on Jan. 8 … 15th in Oshawa scoring … Sixth in scoring among Oshawa defencemen … Second in Oshawa rookie scoring … **Minor Hockey:** Lists John Slobodzian as his favourite minor hockey coach … Won a gold medal with GTHL Blue at the 2018 OHL Gold Cup … Won the GTHL championship and a gold medal at OHF provincials with the Toronto Marlboros (Bantam AAA) in 2017 … Played in the 2017 GTHL Top Prospects Game … Won the GTHL championship with Toronto (Minor Bantam AAA) in 2016 … Won the GTHL championship and a gold medal at OHF provincials with Toronto (Peewee AAA) in 2015 … Won the GTHL championship with Toronto (Minor Peewee AAA) in 2014

PERSONAL
Son of Quentin and Andrea … Has one brother, Bensen, and one sister, Parker … Favourite NHL team: Vegas Golden Knights … Favourite player: Drew Doughty

ANTÉCÉDENTS AUPRÈS DE HOCKEY CANADA
A joué pour Canada Blancs au Défi mondial de hockey des moins de 17 ans 2018 à Saint John et Quispamsis, N.-B., terminant sixième… A participé au camp national de développement des moins de 17 ans du Canada à Calgary, Alb., en juillet 2018

ANTÉCÉDENTS AU HOCKEY
Choix de première ronde de Niagara, 12e au total, lors de la sélection prioritaire de l'OHL en 2018… **2018-2019 :** Échangé de Niagara à Oshawa le 8 janvier… Quinzième pointeur d'Oshawa… Sixième pointeur parmi les défenseurs d'Oshawa… Deuxième pointeur parmi les recrues d'Oshawa… **Hockey mineur :** Nomme John Slobodzian comme son entraîneur préféré au hockey mineur… A remporté une médaille d'or avec GTHL Bleu à l'OHL Gold Cup en 2018… A remporté le championnat de la GTHL et une médaille d'or aux championnats provinciaux de l'OHF avec les Marlboros de Toronto (bantam AAA) en 2017… A participé au Match des meilleurs espoirs de la GTHL 2017… A remporté le championnat de la GTHL avec Toronto (bantam mineur AAA) en 2016… A remporté le championnat de la GTHL et une médaille d'or aux championnats provinciaux de l'OHF avec Toronto (pee-wee AAA) en 2015… A remporté le championnat de la GTHL avec Toronto (pee-wee mineur AAA) en 2014

PERSONNEL
Fils de Quentin et d'Andrea… A un frère, Bensen, et une sœur, Parker… Équipe préférée de la LNH : Golden Knights de Vegas… Joueur préféré : Drew Doughty

Statistics/Statistiques – International/National

Year Année	Team Équipe	Event Événement	GP PJ	G B	A A	PTS PTS	PIM PUN	Result Résultat
Regional/Régional								
2018	GTHL-B	OGC	4	1	4	5	2	Gold/Or
National								
2018	CAN-W	WU17	5	0	0	0	2	6th/6e

Statistics/Statistiques – Club Team/Équipe de club

			Regular Season Saison régulière					Playoffs Séries éliminatoires				
Season Saison	Team Équipe	League Ligue	GP PJ	G B	A A	PTS PTS	PIM PUN	GP PJ	G B	A A	PTS PTS	PIM PUN
2017-18	TOR M	ONMMAAA	54	16	34	50	--	6	0	8	8	8
2017-18	NYR	OJHL	2	0	1	1	0	--	--	--	--	--
2018-19	NIA	OHL	28	2	8	10	4	--	--	--	--	--
2018-19	OSH	OHL	6	0	3	3	2	15	0	5	5	2

LOGAN MORRISON
FORWARD/AVANT

Shoots/Tire : Right/Droit
Height/Grandeur : 5'10½"/1,79 m
Weight/Poids : 165 lbs/74,8 kg
Birthdate/Date de naissance : July 9, 2002/9 juillet 2002
Birthplace/Lieu de naissance : Guelph, Ont.
Hometown/Ville d'origine : Guelph, Ont.
Club Team/Équipe de club : Hamilton Bulldogs (OHL)
MHA/Assoc. de hockey mineur : Guelph MHA
NHL Draft/Repêchage LNH : 2020 eligible/admissible en 2020

HOCKEY CANADA BACKGROUND
Attended Canada's national under-17 development camp in Calgary, Alta., in July 2018

HOCKEY BACKGROUND
Hamilton's first-round selection, 18th overall, in the 2018 OHL Priority Selection … **2018-19:** Fifth in Hamilton scoring … Led Hamilton in rookie scoring … Ninth in OHL rookie scoring … **Minor Hockey:** Lists Joe Amlinger as his favourite minor hockey coach … Played for OMHA White at the 2018 OHL Gold Cup, finishing fourth … Won The Brick Invitational Hockey Tournament with the Toronto Bulldogs in 2012

PERSONAL
Son of Charlie and Leeanne … Has one brother, Mitchell … Favourite NHL team: Toronto Maple Leafs … Favourite player: Mitch Marner … His grandfather, Barry Cullen, played 219 NHL games with Toronto and Detroit from 1955-60 … His uncle, John Cullen, played 621 NHL games with Pittsburgh, Hartford, Toronto and Tampa Bay from 1988-99

ANTÉCÉDENTS AUPRÈS DE HOCKEY CANADA
A participé au camp national de développement des moins de 17 ans du Canada à Calgary, Alb., en juillet 2018

ANTÉCÉDENTS AU HOCKEY
Choix de première ronde de Hamilton, 18e au total, lors de la sélection prioritaire 2018 de l'OHL… **2018-2019 :** Cinquième pointeur de Hamilton… Meilleur pointeur parmi les recrues de Hamilton… Neuvième pointeur parmi les recrues de l'OHL… **Hockey mineur :** Nomme Joe Amlinger comme son entraîneur préféré au hockey mineur… A joué pour OHMA Blanc à la Gold Cup de l'OHL 2018, terminant quatrième… A remporté le Brick Invitational Tournament avec les Bulldogs de Toronto en 2012

PERSONNEL
Fils de Charlie et Leeanne… A un frère, Mitchell… Équipe préférée de la LNH : Maple Leafs de Toronto… Joueur préféré : Mitch Marner… Son grand-père Barry Cullen a joué 219 matchs dans la LNH avec Toronto et Detroit de 1955 à 1960… Son oncle John Cullen a joué 621 matchs dans la LNH avec Pittsburgh, Hartford, Toronto et Tampa Bay de 1988 à 1999

Statistics/Statistiques – International/National

Year Année	Team Équipe	Event Événement	GP PJ	G B	A A	PTS PTS	PIM PUN	Result Résultat
Regional/Régional								
2018	OMHA-W	OGC	4	5	0	5	0	4th/4e
National								
		not applicable/sans objet						

Statistics/Statistiques – Club Team/Équipe de club

			Regular Season Saison régulière					Playoffs Séries éliminatoires				
Season Saison	Team Équipe	League Ligue	GP PJ	G B	A A	PTS PTS	PIM PUN	GP PJ	G B	A A	PTS PTS	PIM PUN
2016-17	GUE	ONMMAAA	35	17	19	36	0	--	--	--	--	--
2017-18	GUE	ONMMAAA	33	32	42	74	22	4	4	2	6	2
2017-18	GUE	GOJHL	2	0	0	0	10	--	--	--	--	--
2018-19	HAM	OHL	47	14	20	34	6	4	0	1	1	0

JAKE MURRAY
DEFENCE/DÉFENSEUR

Shoots/Tire : Left/Gauche
Height/Grandeur : 6’2¾”/1,90 m
Weight/Poids : 201 lbs/91,2 kg
Birthdate/Date de naissance : April 11, 2002/11 avril 2002
Birthplace/Lieu de naissance : Oakville, Ont.
Hometown/Ville d’origine : Oakville, Ont.
Club Team/Équipe de club : Kingston Frontenacs (OHL)
MHA/Assoc. de hockey mineur : Minor Oaks MHA
NHL Draft/Repêchage LNH : 2020 eligible/admissible en 2020

HOCKEY CANADA BACKGROUND
Played for Canada Red at the 2018 World Under-17 Hockey Challenge in Saint John and Quispamsis, N.B., finishing fourth … Attended Canada’s national under-17 development camp in Calgary, Alta., in July 2018

HOCKEY BACKGROUND
Kingston’s first-round selection, 13th overall, in the 2018 OHL Priority Selection … **2018-19:** 14th in Kingston scoring … Fifth in scoring among Kingston defencemen … Fourth in Kingston rookie scoring … **Minor Hockey:** Lists Gord Hynes and Jaan Luik as his favourite minor hockey coaches … Won a bronze medal with OMHA Black at the 2018 OHL Gold Cup … Won OMHA championships with the Oakville Rangers in 2012 (Minor Atom AAA), 2014 (Minor Peewee AAA) and 2015 (Peewee AAA) … Won the OMHA championship with Minor Oaks in 2011 (Novice AAA)

PERSONAL
Son of John and Charlene … Has one brother, Jon … Favourite NHL team: Detroit Red Wings … Favourite players: Nicklas Lidstrom and Erik Karlsson

ANTÉCÉDENTS AUPRÈS DE HOCKEY CANADA
A joué pour Canada Rouges au Défi mondial de hockey des moins de 17 ans 2018 à Saint John et Quispamsis, N.-B., terminant quatrième… A participé au camp national de développement des moins de 17 ans du Canada à Calgary, Alb., en juillet 2018

ANTÉCÉDENTS AU HOCKEY
Choix de première ronde de Kingston, 13e au total, lors de la sélection prioritaire 2018 de l’OHL… **2018-2019 :** Quatorzième pointeur de Kingston… Cinquième pointeur parmi les défenseurs de Kingston… Quatrième pointeur parmi les recrues de Kingston… **Hockey mineur :** Nomme Gord Hynes et Jaan Luik comme ses entraîneurs préférés au hockey mineur… A remporté une médaille de bronze avec OMHA Noirs à l’OHL Gold Cup 2018… A remporté le championnat de l’OMHA avec les Rangers d’Oakville en 2012 (atome mineur AAA), en 2014 (pee-wee mineur AAA) et en 2015 (pee-wee AAA)… A remporté le championnat de l’OMHA avec les Minor Oaks en 2011 (novice AAA)

PERSONNEL
Fils de John et de Charlene… A un frère, Jon… Équipe préférée de la LNH : Red Wings de Detroit… Joueurs préférés : Nicklas Lidstrom et Erik Karlsson

Statistics/Statistiques – International/National

Year Année	Team Équipe	Event Événement	GP PJ	G B	A A	PTS PTS	PIM PUN	Result Résultat
Regional/Régional								
2018	OMHA-B	OGC	4	0	5	5	4	Bronze
National								
2018	CAN-R	WU17	6	1	2	3	4	4th/4e

Statistics/Statistiques – Club Team/Équipe de club

			Regular Season Saison régulière					Playoffs Séries éliminatoires				
Season Saison	Team Équipe	League Ligue	GP PJ	G B	A A	PTS PTS	PIM PUN	GP PJ	G B	A A	PTS PTS	PIM PUN
2017-18	OAK	ONMMAAA	35	9	25	34	54	5	1	3	4	0
2017-18	OAK	OJHL	2	0	0	0	0	4	0	1	1	10
2018-19	KIN	OHL	62	2	6	8	14	--	--	--	--	--

JAKE NEIGHBOURS
FORWARD/AVANT

Shoots/Tire : Left/Gauche
Height/Grandeur : 5'11½"/1,82 m
Weight/Poids : 197 lbs/89,4 kg
Birthdate/Date de naissance : March 29, 2002/29 mars 2002
Birthplace/Lieu de naissance : Airdrie, Alta./Alb.
Hometown/Ville d'origine : Airdrie, Alta./Alb.
Club Team/Équipe de club : Edmonton Oil Kings (WHL)
MHA/Assoc. de hockey mineur : Airdrie MHA
NHL Draft/Repêchage LNH : 2020 eligible/admissible en 2020

HOCKEY CANADA BACKGROUND
Captained Canada White at the 2018 World Under-17 Hockey Challenge in Saint John and Quispamsis, N.B., finishing sixth … Attended Canada's national under-17 development camp in Calgary, Alta., in July 2018

HOCKEY BACKGROUND
Edmonton's first-round selection, fourth overall, in the 2017 WHL Bantam Draft … **2018-19:** 14th in Edmonton scoring … Second in Edmonton rookie scoring … Set a career high with three points (2G 1A) on Oct. 28 vs. Lethbridge … **Minor Hockey:** Lists Patrick Seeley as his favourite minor hockey coach … Led the AMHL in goals and points in 2017-18 … Named AHL Top Forward in 2017-18 … Named to the AMHL First All-Star Team in 2017-18 … Captained Alberta to a silver medal at the 2017 WHL Cup … Won the CSSHL championship (Bantam Prep) with Pursuit of Excellence in 2017 … Won a gold medal with Chestermere at Alberta provincials (Minor Atom AA) in 2013

PERSONAL
Son of Ed and Tanya … Has two brothers, Geoff and Justin … Favourite NHL team: Edmonton Oilers … Favourite player: Nathan MacKinnon

ANTÉCÉDENTS AUPRÈS DE HOCKEY CANADA
A joué pour Canada Blancs au Défi mondial de hockey des moins de 17 ans 2018 à Saint John et Quispamsis, N.-B., terminant sixième… A participé au camp national de développement des moins de 17 ans du Canada à Calgary, Alb., en juillet 2018

ANTÉCÉDENTS AU HOCKEY
Choix de première ronde d'Edmonton, quatrième au total, lors du repêchage bantam 2017 de la WHL… **2018-2019 :** Quatorzième pointeur d'Edmonton… Deuxième pointeur parmi les recrues d'Edmonton… A atteint un sommet en carrière avec trois points (2B, 1A) le 28 oct. c. Lethbridge… **Hockey mineur :** Nomme Patrick Seeley comme son entraîneur préféré au hockey mineur… Meilleur de l'AMHL au chapitre des buts et des points en 2017-2018… Nommé Meilleur avant de l'AHL en 2017-2018… Nommé à la première équipe des étoiles de l'AMHL en 2017-2018… En tant que capitaine, a remporté une médaille d'argent avec l'Alberta à la WHL Cup 2017… A remporté le championnat de la CSSHL (bantam préparatoire) avec Pursuit of Excellence en 2017… A gagné une médaille d'or avec Chestermere au Championnat provincial de l'Alberta (atome mineur AA) en 2013

PERSONNEL
Fils d'Ed et de Tanya… A deux frères, Geoff et Justin… Équipe préférée de la LNH : Oilers d'Edmonton… Joueur préféré : Nathan MacKinnon

Statistics/Statistiques – International/National

Year Année	Team Équipe	Event Événement	GP PJ	G B	A A	PTS PTS	PIM PUN	Result Résultat
Regional/Régional								
2017	ALB	WHLCup	5	1	6	7	4	Silver/Argent
National								
2018	CAN-W	WU17	5	3	3	6	2	6th/6e

Statistics/Statistiques – Club Team/Équipe de club

			Regular Season Saison régulière					Playoffs Séries éliminatoires				
Season Saison	Team Équipe	League Ligue	GP PJ	G B	A A	PTS PTS	PIM PUN	GP PJ	G B	A A	PTS PTS	PIM PUN
2015-16	AIR	AMBHL	35	22	18	40	64	--	--	--	--	--
2016-17	POE	CSSHL-B	30	27	41	68	16	5	5	6	11	2
2016-17	POE	CSSHL-E15	4	4	1	5	6	1	1	0	1	0
2017-18	CGY B	AMHL	33	26	31	57	12	5	1	3	4	12
2017-18	EDM	WHL	11	0	4	4	6	--	--	--	--	--
2018-19	EDM	WHL	47	11	13	24	25	16	4	8	12	10

RYAN O'ROURKE
DEFENCE/DÉFENSEUR

Shoots/Tire : Left/Gauche
Height/Grandeur : 6'0"/1,83 m
Weight/Poids : 173 lbs/78,5 kg
Birthdate/Date de naissance : May 16, 2002/16 mai 2002
Birthplace/Lieu de naissance : Pickering, Ont.
Hometown/Ville d'origine : Pickering, Ont.
Club Team/Équipe de club : Sault Ste. Marie Greyhounds (OHL)
MHA/Assoc. de hockey mineur : Vaughan Kings MHA
NHL Draft/Repêchage LNH : 2020 eligible/admissible en 2020

HOCKEY CANADA BACKGROUND
Played for Canada Black at the 2018 World Under-17 Hockey Challenge in Saint John and Quispamsis, N.B., finishing fifth, and was named to the tournament all-star team … Attended Canada's national under-17 development camp in Calgary, Alta., in July 2018

HOCKEY BACKGROUND
Sault Ste. Marie's first-round selection, 20th overall, in the 2018 OHL Priority Selection … **2018-19:** 13th in Sault Ste. Marie scoring … Third in scoring among Sault Ste. Marie defencemen … Third in Sault Ste. Marie rookie scoring … Fifth in scoring among OHL rookie defencemen … Named to the OHL Second All-Rookie Team … **Minor Hockey:** Lists Rob Pearson as his favourite minor hockey coach … Won a silver medal with GTHL Red at the 2018 OHL Gold Cup … Won the OMHA championship with the Whitby Wildcats (Minor Midget AAA) in 2017 … Won The Brick Invitational Hockey Tournament with the Toronto Bulldogs in 2012

PERSONAL
Son of Michael and Erin … Has one brother, Ethan … Favourite NHL team: Los Angeles Kings … Favourite player: Duncan Keith

ANTÉCÉDENTS AUPRÈS DE HOCKEY CANADA
A joué pour Canada Noirs au Défi mondial de hockey des moins de 17 ans 2018 à Saint John et Quispamsis, N.-B., terminant cinquième, et a été nommé à l'équipe des étoiles du tournoi… A participé au camp national de développement des moins de 17 ans du Canada à Calgary, Alb., en juillet 2018

ANTÉCÉDENTS AU HOCKEY
Choix de première ronde de Sault Ste. Marie, 20e au total, lors de la sélection prioritaire de l'OHL en 2018… **2018-2019 :** Treizième pointeur de Sault Ste. Marie… Troisième pointeur parmi les défenseurs de Sault Ste. Marie… Troisième pointeur parmi les recrues de Sault Ste. Marie… Cinquième pointeur parmi les défenseurs recrues de l'OHL… Nommé à la deuxième équipe des recrues étoiles de l'OHL… **Hockey mineur :** Nomme Rob Pearson comme son entraîneur préféré au hockey mineur… A remporté une médaille d'argent avec GTHL Rouge à l'OHL Gold Cup 2018… A remporté le championnat de l'OMHA (midget mineur AAA) avec les Wildcats de Whitby en 2017… A remporté le Brick Invitational Tournament avec les Bulldogs de Toronto en 2012

PERSONNEL
Fils de Michael et Erin… A un frère, Ethan… Équipe préférée de la LNH : Kings de Los Angeles… Joueur préféré : Duncan Keith

Statistics/Statistiques – International/National

Year Année	Team Équipe	Event Événement	GP PJ	G B	A A	PTS PTS	PIM PUN	Result Résultat
Regional/Régional								
2018	GTHL-R	OGC	4	1	1	2	8	Silver/Argent
National								
2018	CAN-B	WU17	5	3	3	6	8	5th/5e

Statistics/Statistiques – Club Team/Équipe de club

			Regular Season Saison régulière					Playoffs Séries éliminatoires				
Season Saison	Team Équipe	League Ligue	GP PJ	G B	A A	PTS PTS	PIM PUN	GP PJ	G B	A A	PTS PTS	PIM PUN
2016-17	WHI	ONMMAAA	33	9	14	23	36	11	4	1	5	14
2017-18	VAU	ONMMAAA	55	12	32	44	40	7	1	1	2	6
2017-18	WHI	OJHL	6	1	0	1	0	--	--	--	--	--
2018-19	SSM	OHL	62	8	14	22	64	11	0	2	2	4

COLE PERFETTI
FORWARD/AVANT

Shoots/Tire : Left/Gauche
Height/Grandeur : 5'10¼"/1,78 m
Weight/Poids : 177 lbs/80,3 kg
Birthdate/Date de naissance : January 1, 2002/1er janvier 2002
Birthplace/Lieu de naissance : Whitby, Ont.
Hometown/Ville d'origine : Whitby, Ont.
Club Team/Équipe de club : Saginaw Spirit (OHL)
MHA/Assoc. de hockey mineur : Whitby MHA
NHL Draft/Repêchage LNH : 2020 eligible/admissible en 2020

HOCKEY CANADA BACKGROUND

Played for Canada White at the 2018 World Under-17 Hockey Challenge in Saint John and Quispamsis, N.B., finishing sixth … Attended Canada's national under-17 development camp in Calgary, Alta., in July 2018

HOCKEY BACKGROUND

Saginaw's first-round selection, fifth overall, in the 2018 OHL Priority Selection … **2018-19:** Co-led Saginaw in scoring … Led Saginaw in rookie scoring … Led OHL rookies in goals and points … Named to the OHL First All-Rookie Team … Finalist for the Emms Family Award as OHL rookie of the year … Set a career high with four points on March 9 vs. London (4G) and April 18 vs. Guelph (2G 2A) … **Minor Hockey:** Lists Rico Sirizzotti as his favourite minor hockey coach … Won a silver medal with GTHL Red at the 2018 OHL Gold Cup … Named to the 2018 OHL Cup All-Star Team … Won the OMHA championship with the Whitby Wildcats in 2016 (Bantam AAA) and 2017 (Minor Midget AAA) … Played for Whitby at the 2014 Tournoi international de hockey pee-wee de Québec … Won The Brick Invitational Hockey Tournament with the Toronto Bulldogs in 2012

PERSONAL

Son of Angelo and Sandra … Has one sister, Abby … Favourite NHL team: Toronto Maple Leafs … Favourite player: Auston Matthews

ANTÉCÉDENTS AUPRÈS DE HOCKEY CANADA

A joué pour Canada Blancs au Défi mondial de hockey des moins de 17 ans 2018 à Saint John et Quispamsis, N.-B., terminant sixième… A participé au camp national de développement des moins de 17 ans du Canada à Calgary, Alb., en juillet 2018

ANTÉCÉDENTS AU HOCKEY

Choix de première ronde de Saginaw, cinquième au total, lors de la sélection prioritaire de l'OHL en 2018… **2018-2019 :** Comeneur de Saginaw pour le nombre de points… Meilleur pointeur parmi les recrues de Saginaw… Meilleur buteur et pointeur parmi les recrues de l'OHL… Nommé à la première équipe des recrues étoiles de l'OHL… Finaliste pour le Prix de la Famille Emms remis à la recrue de l'année de l'OHL… A atteint un sommet en carrière avec quatre points (2B, 2A) le 9 mars c. London (4B) et le 18 avril c. Guelph (2B, 2A)… **Hockey mineur :** Nomme Rico Sirizzotti comme son entraîneur préféré au hockey mineur… A remporté une médaille d'argent avec GTHL Rouge à l'OHL Gold Cup 2018… Nommé à l'équipe des étoiles de l'OHL Cup 2018… A remporté le championnat de l'OMHA avec les Wildcats de Whitby en 2016 (bantam AAA) et en 2017 (midget mineur AAA)… A joué au Tournoi international de hockey pee-wee de Québec 2014 avec Whitby… A remporté le Brick Invitational Tournament avec les Bulldogs de Toronto en 2012

PERSONNEL

Fils d'Angelo et de Sandra… A une sœur, Abby… Équipe préférée de la LNH : Maple Leafs de Toronto… Joueur préféré : Auston Matthews

Statistics/Statistiques – International/National

Year Année	Team Équipe	Event Événement	GP PJ	G B	A A	PTS PTS	PIM PUN	Result Résultat
Regional/Régional								
2018	GTHL-R	OGC	4	4	2	6	2	Silver/Argent
National								
2018	CAN-W	WU17	5	2	7	9	4	6th/6e

Statistics/Statistiques – Club Team/Équipe de club

			Regular Season Saison régulière					Playoffs Séries éliminatoires				
Season Saison	Team Équipe	League Ligue	GP PJ	G B	A A	PTS PTS	PIM PUN	GP PJ	G B	A A	PTS PTS	PIM PUN
2016-17	WHI	ONMMAAA	27	19	26	45	34	11	8	9	17	2
2017-18	VAU	ONMMAAA	64	52	73	125	16	7	5	5	10	2
2017-18	WHI	OJHL	5	2	4	6	0	--	--	--	--	--
2018-19	SAG	OHL	63	37	37	74	10	16	8	6	14	4

JACOB PERREAULT
FORWARD/AVANT

Shoots/Tire : Right/Droit
Height/Grandeur : 5'11"/1,80 m
Weight/Poids : 200 lbs/90,7 kg
Birthdate/Date de naissance : April 15, 2002/15 avril 2002
Birthplace/Lieu de naissance : Montreal, Que./Qc
Hometown/Ville d'origine : Hinsdale, Ill.
Club Team/Équipe de club : Sarnia Sting (OHL)
MHA/Assoc. de hockey mineur : Chicago Mission
NHL Draft/Repêchage LNH : 2020 eligible/admissible en 2020

HOCKEY CANADA BACKGROUND
Attended pre-tournament camp with Canada's National Men's Under-18 Team ahead of the 2019 IIHF U18 World Championship in Sweden … Played for Canada Red at the 2018 World Under-17 Hockey Challenge in Saint John and Quispamsis, N.B., finishing fourth … Attended Canada's national under-17 development camp in Calgary, Alta., in July 2018

HOCKEY BACKGROUND
Sarnia's first-round selection, 19th overall, in the 2018 OHL Priority Selection … **2018-19:** Fourth in Sarnia scoring … Led Sarnia in rookie scoring … Fourth in OHL rookie scoring … Finalist for the Emms Family Award as OHL rookie of the year … Set a career high with four points on Dec. 28 vs. Owen Sound (2G 2A) … **Minor Hockey:** Lists his father, Yanic, as his favourite minor hockey coach … Played for HNO at the 2018 OHL Gold Cup, finishing fifth … Won the U.S. national championship with the Chicago Mission in 2017 (14U) and 2018 (16U)

PERSONAL
Son of Yanic and July … Has two brothers, Jeremy and Gabriel, and one sister, Liliane … Favourite NHL team: Chicago Blackhawks … Favourite player: Patrick Kane … His father, Yanic, played 859 NHL games with Toronto, Los Angeles, Montreal, Nashville, Phoenix and Chicago from 1993-2008

ANTÉCÉDENTS AUPRÈS DE HOCKEY CANADA
A assisté au camp préparatoire de l'équipe nationale masculine des moins de 18 ans du Canada avant le Championnat mondial des M18 2019 de l'IIHF en Suède… A joué pour Canada Rouges au Défi mondial de hockey des moins de 17 ans 2018 à Saint John et Quispamsis, N.-B., terminant quatrième… A participé au camp national de développement des moins de 17 ans du Canada à Calgary, Alb., en juillet 2018

ANTÉCÉDENTS AU HOCKEY
Choix de première ronde de Sarnia, 19e au total, lors de la sélection prioritaire 2018 de l'OHL… **2018-2019 :** Quatrième pointeur de Sarnia… Meilleur pointeur parmi les recrues de Sarnia… Quatrième pointeur parmi les recrues de l'OHL… Finaliste pour l'Emms Family Award remis à la Recrue de l'année de l'OHL… A atteint un sommet en carrière avec quatre points (2B 2A) le 28 déc. c. Owen Sound… **Hockey mineur :** Nomme son père, Yanic, comme son entraîneur préféré au hockey mineur… A joué pour HNO à l'OHL Gold Cup 2018, terminant cinquième… A remporté le championnat national des États-Unis des 14 ans et moins en 2017 et des 16 ans et moins en 2018 avec le Mission de Chicago

PERSONNEL
Fils de Yanic et July… A deux frères, Jeremy et Gabriel, et une sœur, Liliane… Équipe préférée de la LNH : Blackhawks de Chicago… Joueur préféré : Patrick Kane… Son père, Yanic, a pris part à 859 matchs dans la LNH avec Toronto, Los Angeles, Montréal, Nashville, Phoenix et Chicago de 1993 à 2008

Statistics/Statistiques – International/National

Year Année	Team Équipe	Event Événement	GP PJ	G B	A A	PTS PTS	PIM PUN	Result Résultat
Regional/Régional								
2018	HNO	OGC	4	1	3	4	6	5th/5e
National								
2018	CAN-R	WU17	5	1	3	4	2	4th/4e

Statistics/Statistiques – Club Team/Équipe de club

			Regular Season Saison régulière					Playoffs Séries éliminatoires				
Season Saison	Team Équipe	League Ligue	GP PJ	G B	A A	PTS PTS	PIM PUN	GP PJ	G B	A A	PTS PTS	PIM PUN
2016-17	CHI	USBAAA	20	15	7	22	28	--	--	--	--	--
2017-18	CHI	USU16	20	14	11	25	16	--	--	--	--	--
2018-19	SAR	OHL	63	30	25	55	54	4	1	1	2	2

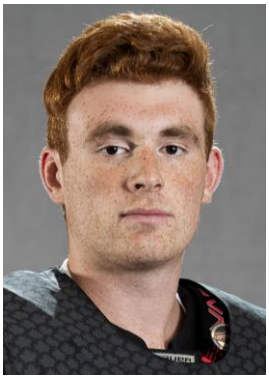

JEREMIE POIRIER
DEFENCE/DÉFENSEUR

Shoots/Tire : Left/Gauche
Height/Grandeur : 6'0¼"/1,84 m
Weight/Poids : 199 lbs/90,3 kg
Birthdate/Date de naissance : June 2, 2002/2 juin 2002
Birthplace/Lieu de naissance : Salaberry-de-Valleyfield, Que./Qc
Hometown/Ville d'origine : Salaberry-de-Valleyfield, Que./Qc
Club Team/Équipe de club : Saint John Sea Dogs (QMJHL)
MHA/Assoc. de hockey mineur : AHM Beauval
NHL Draft/Repêchage LNH : 2020 eligible/admissible en 2020

HOCKEY CANADA BACKGROUND

Played for Canada White at the 2018 World Under-17 Hockey Challenge in Saint John and Quispamsis, N.B., finishing sixth … Attended Canada's national under-17 development camp in Calgary, Alta., in July 2018

HOCKEY BACKGROUND

Saint John's first-round selection, eighth overall, in the 2018 QMJHL Entry Draft … **2018-19:** 11th in Saint John scoring … Third in scoring among Saint John defencemen … Sixth in Saint John rookie scoring … Eighth in scoring among QMJHL rookie defencemen … Set a career high with three points (1G 2A) on Feb. 9 vs. Charlottetown … **Minor Hockey:** Lists Didier Bernard Séguin as his favourite minor hockey coach … Won a gold medal with Quebec Blue at the 2018 QMJHL Gatorade Excellence Challenge … Named to the LHMAAAQ Second All-Star Team in 2017-18 … Played for the Grenadiers du Lac St-Louis at the 2014 Tournoi international de hockey pee-wee de Québec

PERSONAL

Son of Marc … Has one brother, Justin … Favourite NHL team: Washington Capitals … Favourite player: Erik Karlsson

ANTÉCÉDENTS AUPRÈS DE HOCKEY CANADA

A joué pour Canada Blancs au Défi mondial de hockey des moins de 17 ans 2018 à Saint John et Quispamsis, N.-B., terminant sixième… A participé au camp national de développement des moins de 17 ans du Canada à Calgary, Alb., en juillet 2018

ANTÉCÉDENTS AU HOCKEY

Choix de première ronde de Saint John, huitième au total, lors du repêchage 2018 de la LHJMQ… **2018-2019 :** Onzième pointeur de Saint John… Troisième pointeur parmi les défenseurs de Saint John… Sixième pointeur parmi les recrues de Saint John… Huitième pointeur parmi les défenseurs recrues de la LHJMQ… A atteint un sommet en carrière en obtenant trois points (1B 2A) le 9 février c. Charlottetown… **Hockey mineur :** Nomme Didier Bernard Séguin comme son entraîneur préféré au hockey mineur… A remporté une médaille d'or avec Québec Bleu au Défi d'Excellence Gatorade 2018 de la LHJMQ… Nommé à la deuxième équipe des étoiles de la LHMAAAQ en 2017-2018… A participé au Tournoi international de hockey pee-wee de Québec 2014 avec les Grenadiers du Lac St-Louis

PERSONNEL

Fils de Marc… A un frère, Justin… Équipe préférée de la LNH : Capitals de Washington… Joueur préféré : Erik Karlsson

Statistics/Statistiques – International/National

Year Année	Team Équipe	Event Événement	GP PJ	G B	A A	PTS PTS	PIM PUN	Result Résultat
Regional/Régional								
2018	QUE-B	QEC	5	0	3	3	4	Gold/Or
National								
2018	CAN-W	WU17	5	3	3	6	0	6th/6e

Statistics/Statistiques – Club Team/Équipe de club

			Regular Season Saison régulière					Playoffs Séries éliminatoires				
Season Saison	Team Équipe	League Ligue	GP PJ	G B	A A	PTS PTS	PIM PUN	GP PJ	G B	A A	PTS PTS	PIM PUN
2015-16	LSL	QCBAAA	32	8	12	20	16	--	--	--	--	--
2015-16	LSL	QCME	3	0	0	0	0	--	--	--	--	--
2016-17	CHA	LHMAAAQ	38	4	9	13	26	9	1	1	2	6
2017-18	CHA	LHMAAAQ	40	5	26	31	22	13	1	5	6	10
2018-19	SNB	QMJHL	61	6	15	21	45	--	--	--	--	--

OWEN POWER
DEFENCE/DÉFENSEUR

Shoots/Tire : Left/Gauche
Height/Grandeur : 6'4½"/1,94 m
Weight/Poids : 213 lbs/96,6 kg
Birthdate/Date de naissance : November 22, 2002/22 novembre 2002
Birthplace/Lieu de naissance : Mississauga, Ont.
Hometown/Ville d'origine : Mississauga, Ont.
Club Team/Équipe de club : Chicago Steel (USHL)
MHA/Assoc. de hockey mineur : Mississauga Reps MHA
NHL Draft/Repêchage LNH : 2021 eligible/admissible en 2021

HOCKEY CANADA BACKGROUND
Played for Canada White at the 2018 World Under-17 Hockey Challenge in Saint John and Quispamsis, N.B., finishing sixth … Attended Canada's national under-17 development camp in Calgary, Alta., in July 2018

HOCKEY BACKGROUND
Flint's second-round selection, 22nd overall, in the 2018 OHL Priority Selection … **2018-19:** 13th in Chicago scoring … Third in scoring among Chicago defencemen … Fourth in Chicago rookie scoring … Second in scoring among USHL rookie defencemen … Named to the USHL Second All-Rookie Team … **Minor Hockey:** Lists Shawn Snider as his favourite minor hockey coach … Won a gold medal with GTHL Blue at the 2018 OHL Gold Cup … Captained the Mississauga Reps (Minor Midget AAA) in 2017-18 … Played in the 2017 GTHL Top Prospects Game

PERSONAL
Son of Zee and Trish … Has one brother, Adam, and one sister, Emily … Favourite NHL team: Toronto Maple Leafs … Favourite player: Victor Hedman … Has committed to the University of Michigan

ANTÉCÉDENTS AUPRÈS DE HOCKEY CANADA
A joué pour Canada Blancs au Défi mondial de hockey des moins de 17 ans 2018 à Saint John et Quispamsis, N.-B., terminant sixième… A participé au camp national de développement des moins de 17 ans du Canada à Calgary, Alb., en juillet 2018

ANTÉCÉDENTS AU HOCKEY
Choix de deuxième ronde de Flint, 22e au total, lors de la sélection prioritaire 2018 de l'OHL… **2018-2019 :** Treizième pointeur de Chicago… Troisième pointeur parmi les défenseurs de Chicago… Quatrième pointeur parmi les recrues de Chicago… Deuxième pointeur parmi les défenseurs recrues de l'USHL… Nommé à la deuxième équipe des recrues étoiles de l'USHL… **Hockey mineur :** Nomme Shawn Snider comme son entraîneur préféré au hockey mineur… A remporté une médaille d'or avec GTHL Bleu à l'OHL Gold Cup 2018… Capitaine des Reps de Mississauga (midget mineur AAA) en 2017-2018… A participé au Match des meilleurs espoirs de la GTHL 2017

PERSONNEL
Fils de Zee et Trish… A un frère, Adam, et une sœur, Emily… Équipe préférée de la LNH : Maple Leafs de Toronto… Joueur préféré : Victor Hedman… S'est engagé à fréquenter l'Université du Michigan

Statistics/Statistiques – International/National

Year Année	Team Équipe	Event Événement	GP PJ	G B	A A	PTS PTS	PIM PUN	Result Résultat
Regional/Régional								
2018	GTHL-B	OGC	4	1	1	2	0	Gold/Or
National								
2018	CAN-W	WU17	5	0	0	0	2	6th/6e

Statistics/Statistiques – Club Team/Équipe de club

			Regular Season Saison régulière					Playoffs Séries éliminatoires				
Season Saison	Team Équipe	League Ligue	GP PJ	G B	A A	PTS PTS	PIM PUN	GP PJ	G B	A A	PTS PTS	PIM PUN
2017-18	MIS RP	ONMMAAA	32	9	24	33	12	5	1	2	3	0
2018-19	CHI	USHL	58	11	14	25	10	11	0	2	2	6

LUKE PROKOP
DEFENCE/DÉFENSEUR

Shoots/Tire : Right/Droit
Height/Grandeur : 6'4"/1,93 m
Weight/Poids : 216 lbs/98 kg
Birthdate/Date de naissance : May 6, 2002/6 mai 2002
Birthplace/Lieu de naissance : Edmonton, Alta./Alb.
Hometown/Ville d'origine : Edmonton, Alta./Alb.
Club Team/Équipe de club : Calgary Hitmen (WHL)
MHA/Assoc. de hockey mineur : Whitemud West MHA
NHL Draft/Repêchage LNH : 2020 eligible/admissible en 2020

HOCKEY CANADA BACKGROUND
Played for Canada White at the 2018 World Under-17 Hockey Challenge in Saint John and Quispamsis, N.B., finishing sixth … Attended Canada's national under-17 development camp in Calgary, Alta., in July 2018

HOCKEY BACKGROUND
Calgary's first-round selection, seventh overall, in the 2017 WHL Bantam Draft … **2018-19:** 18th in Calgary scoring … Fifth in scoring among Calgary defencemen … Fourth in Calgary rookie scoring … **Minor Hockey:** Lists Ed Zawatsky as his favourite minor hockey coach … Won the CSSHL championship (Midget Prep) with the Northern Alberta Xtreme in 2018 … Won a silver medal with Alberta at the 2017 WHL Cup … Captained the NWZ Renegades (Peewee AA) in 2014-15 … Won the CSSHL championship (Bantam Prep) with Pursuit of Excellence in 2017

PERSONAL
Son of Al and Nicole … Has one brother, Josh, and one sister, Alanna … Favourite NHL team: Nashville Predators … Favourite players: Colton Parayko and Shea Weber … His brother, Josh, was a WHL teammate with Calgary

ANTÉCÉDENTS AUPRÈS DE HOCKEY CANADA
A joué pour Canada Blancs au Défi mondial de hockey des moins de 17 ans 2018 à Saint John et Quispamsis, N.-B., terminant sixième… A participé au camp national de développement des moins de 17 ans du Canada à Calgary, Alb., en juillet 2018

ANTÉCÉDENTS AU HOCKEY
Choix de première ronde de Calgary, septième au total, lors du repêchage bantam 2017 de la WHL… **2018-2019 :** Dix-huitième pointeur de Calgary… Cinquième pointeur parmi les défenseurs de Calgary… Quatrième pointeur parmi les recrues de Calgary… **Hockey mineur :** Nomme Ed Zawatsky comme son entraîneur préféré au hockey mineur… A remporté le championnat de la CSSHL (midget préparatoire) avec le Northern Alberta Xtreme en 2018… A remporté une médaille d'argent avec l'Alberta à la WHL Cup 2017… Capitaine des NWZ Renegades (pee-wee AA) en 2014-2015… A remporté le championnat de la CSSHL (bantam préparatoire) avec Pursuit of Excellence en 2017

PERSONNEL
Fils de Al et Nicole… A un frère, Josh, et une sœur, Alanna… Équipe préférée de la LNH : Predators de Nashville… Joueurs préférés : Colton Parayko et Shea Weber… Son frère, Josh, était son coéquipier dans la WHL avec Calgary

Statistics/Statistiques – International/National

Year Année	Team Équipe	Event Événement	GP PJ	G B	A A	PTS PTS	PIM PUN	Result Résultat
Regional/Régional								
2017	ALB	WHLCup	5	0	2	2	2	Silver/Argent
National								
2018	CAN-W	WU17	5	0	1	1	0	6th/6e

Statistics/Statistiques – Club Team/Équipe de club

			Regular Season Saison régulière					Playoffs Séries éliminatoires				
Season Saison	Team Équipe	League Ligue	GP PJ	G B	A A	PTS PTS	PIM PUN	GP PJ	G B	A A	PTS PTS	PIM PUN
2015-16	CAC	AMBHL	35	3	4	7	24	--	--	--	--	--
2016-17	POE	CSSHL-B	30	4	37	41	8	5	1	3	4	0
2016-17	POE	CSSHL-P	2	0	0	0	0	--	--	--	--	--
2017-18	NAX	CSSHL-P	28	4	16	20	10	5	1	7	8	2
2017-18	CGY	WHL	14	0	2	2	6	--	--	--	--	--
2018-19	CGY	WHL	62	1	9	10	12	11	0	4	4	0

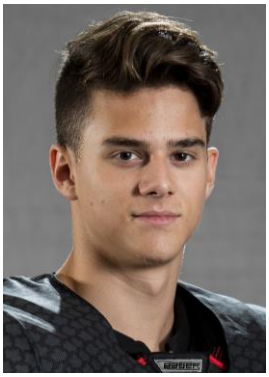

THEO ROCHETTE
FORWARD/AVANT

Shoots/Tire : Left/Gauche
Height/Grandeur : 5'10"/1,78 m
Weight/Poids : 161 lbs/73 kg
Birthdate/Date de naissance : February 20, 2002/20 février 2002
Birthplace/Lieu de naissance : Neuchâtel, Switzerland/Suisse
Hometown/Ville d'origine : Donnacona, Que./Qc
Club Team/Équipe de club : Saguenéens de Chicoutimi (QMJHL)
MHA/Assoc. de hockey mineur : AHM Donnacona/Pont-Rouge
NHL Draft/Repêchage LNH : 2020 eligible/admissible en 2020

HOCKEY CANADA BACKGROUND
Played for Canada White at the 2018 World Under-17 Hockey Challenge in Saint John and Quispamsis, N.B., finishing sixth

HOCKEY BACKGROUND
Chicoutimi's first-round selection, seventh overall, in the 2018 QMJHL Entry Draft … **2018-19:** Fifth in Chicoutimi scoring … Second in Chicoutimi rookie scoring … Eighth in QMJHL rookie scoring … Set a career high with four points (4A) on Dec. 2 vs. Baie-Comeau … Played for Switzerland at the 2018 Hlinka Gretzky Cup in Edmonton and Red Deer, Alta., finishing eighth … **Minor Hockey:** Played minor hockey with the Lausanne HC program from 2010-18 … Played with the Leysin Sport Academy at the Tournoi international de hockey pee-wee de Québec in 2013, 2014 and 2015

PERSONAL
Son of Stéphane and Christine … Has one brother, Loïc, and one sister, Zoé … Favourite NHL team: Toronto Maple Leafs … Favourite player: Connor McDavid

ANTÉCÉDENTS AUPRÈS DE HOCKEY CANADA
A joué pour Canada Blancs au Défi mondial de hockey des moins de 17 ans 2018 à Saint John et Quispamsis, N.-B., terminant sixième

ANTÉCÉDENTS AU HOCKEY
Choix de première ronde de Chicoutimi, septième au total, lors du repêchage de la LHJMQ en 2018… **2018-2019 :** Cinquième pointeur de Chicoutimi… Deuxième pointeur parmi les recrues de Chicoutimi… Huitième pointeur parmi les recrues de la LHJMQ… A atteint un sommet en carrière avec quatre points (4A) le 2 déc. c. Baie-Comeau… A joué pour la Suisse à la Coupe Hlinka-Gretzky 2018 à Edmonton et Red Deer, Alb., terminant huitième… **Hockey mineur :** A joué au hockey mineur avec le programme du HC de Lausanne de 2010 à 2018… A joué pour la Leysin Sport Academy au Tournoi international de hockey pee-wee de Québec en 2013, 2014 et 2015

PERSONNEL
Fils de Stéphane et Christine… A un frère, Loïc, et une sœur, Zoé… Équipe préférée de la LNH : Maple Leafs de Toronto… Joueur préféré : Connor McDavid

Statistics/Statistiques – International/National

Year Année	Team Équipe	Event Événement	GP PJ	G B	A A	PTS PTS	PIM PUN	Result Résultat
Regional/Régional								
		not applicable/sans objet						
National								
2018	SUI	SU18	4	0	2	2	0	8th/8e
2018	CAN-W	WU17	5	2	5	7	0	6th/6e

Statistics/Statistiques – Club Team/Équipe de club

			Regular Season Saison régulière					Playoffs Séries éliminatoires				
Season Saison	Team Équipe	League Ligue	GP PJ	G B	A A	PTS PTS	PIM PUN	GP PJ	G B	A A	PTS PTS	PIM PUN
2015-16	LAU	SUI U15	29	42	54	96	8	--	--	--	--	--
2015-16	LAU	SUI U17	10	2	4	6	0	2	0	0	0	0
2016-17	LAU	SUI U15	6	13	12	25	8	--	--	--	--	--
2016-17	LAU	SUI U17	31	18	31	49	32	5	4	3	7	8
2017-18	LAU	SUI U17	4	1	1	2	8	--	--	--	--	--
2017-18	LAU	SUI U20	43	10	24	34	20	6	10	7	17	2
2018-19	CHI	QMJHL	59	14	29	43	18	4	4	1	5	2

PIER-OLIVIER ROY
FORWARD/AVANT

Shoots/Tire : Left/Gauche
Height/Grandeur : 5'9½"/1,77 m
Weight/Poids : 175 lbs/79,4 kg
Birthdate/Date de naissance : March 9, 2002/9 mars 2002
Birthplace/Lieu de naissance : Lac-Etchemin, Que./Qc
Hometown/Ville d'origine : Lac-Etchemin, Que./Qc
Club Team/Équipe de club : Olympiques de Gatineau (QMJHL)
MHA/Assoc. de hockey mineur : AHM Pro-Lac
NHL Draft/Repêchage LNH : 2020 eligible/admissible en 2020

HOCKEY CANADA BACKGROUND
Played for Canada Black at the 2018 World Under-17 Hockey Challenge in Saint John and Quispamsis, N.B., finishing fifth … Attended Canada's national under-17 development camp in Calgary, Alta., in July 2018

HOCKEY BACKGROUND
Gatineau's first-round selection, ninth overall, in the 2018 QMJHL Entry Draft … **2018-19:** Eighth in Gatineau scoring … Second in Gatineau rookie scoring … **Minor Hockey:** Lists Simon Larouche as his favourite minor hockey coach … Won a silver medal with Quebec White at the 2018 QMJHL Gatorade Excellence Challenge … Named to the LHMAAAQ Second All-Star Team in 2017-18 … Played for the Élites de Beauce-Appalaches at the Tournoi international de hockey pee-wee de Québec in 2014 and 2015

PERSONAL
Son of Daniel and Annie … Has one brother, Alexandre … Favourite NHL team: Pittsburgh Penguins … Favourite player: Sidney Crosby

ANTÉCÉDENTS AUPRÈS DE HOCKEY CANADA
A joué pour Canada Noirs au Défi mondial de hockey des moins de 17 ans 2018 à Saint John et Quispamsis, N.-B., terminant cinquième… A participé au camp national de développement des moins de 17 ans du Canada à Calgary, Alb., en juillet 2018

ANTÉCÉDENTS AU HOCKEY
Choix de première ronde de Gatineau, neuvième au total, lors du repêchage 2018 de la LHJMQ… **2018-2019 :** Huitième pointeur de Gatineau… Deuxième pointeur parmi les recrues de Gatineau… **Hockey mineur :** Nomme Simon Larouche comme son entraîneur préféré au hockey mineur… A remporté une médaille d'argent avec Québec Blanc au Défi d'Excellence Gatorade 2018 de la LHJMQ… Nommé à la deuxième équipe des étoiles de la LHMAAAQ en 2017-2018… A joué pour les Élites de Beauce-Appalaches au Tournoi international de hockey pee-wee de Québec en 2014 et 2015

PERSONNEL
Fils de Daniel et d'Annie… A un frère, Alexandre… Équipe préférée de la LNH : Penguins de Pittsburgh… Joueur préféré : Sidney Crosby

Statistics/Statistiques – International/National

Year Année	Team Équipe	Event Événement	GP PJ	G B	A A	PTS PTS	PIM PUN	Result Résultat
Regional/Régional								
2018	QUE-W	QEC	5	2	4	6	2	Silver/Argent
National								
2018	CAN-B	WU17	5	2	1	3	0	5th/5e

Statistics/Statistiques – Club Team/Équipe de club

			Regular Season Saison régulière					Playoffs Séries éliminatoires				
Season Saison	Team Équipe	League Ligue	GP PJ	G B	A A	PTS PTS	PIM PUN	GP PJ	G B	A A	PTS PTS	PIM PUN
2015-16	BEA	QCBAAA	33	6	3	9	6	--	--	--	--	--
2016-17	BEA	QCBAAA	27	17	23	40	14	--	--	--	--	--
2016-17	BEA	QCME	6	2	3	5	0	--	--	--	--	--
2017-18	LEV	LHMAAAQ	40	14	36	50	24	6	0	2	2	8
2018-19	GAT	QMJHL	56	7	19	26	10	5	2	0	2	4

DONOVAN SEBRANGO
DEFENCE/DÉFENSEUR

Shoots/Tire : Left/Gauche
Height/Grandeur : 6'0½"/1,84 m
Weight/Poids : 190 lbs/86,2 kg
Birthdate/Date de naissance : January 12, 2002/12 janvier 2002
Birthplace/Lieu de naissance : Kingston, Ont.
Hometown/Ville d'origine : Ottawa, Ont.
Club Team/Équipe de club : Kitchener Rangers (OHL)
MHA/Assoc. de hockey mineur : Greater Kingston MHA
NHL Draft/Repêchage LNH : 2020 eligible/admissible en 2020

HOCKEY CANADA BACKGROUND
Played for Canada Black at the 2018 World Under-17 Hockey Challenge in Saint John and Quispamsis, N.B., finishing fifth … Attended Canada's national under-17 development camp in Calgary, Alta., in July 2018

HOCKEY BACKGROUND
Kitchener's second-round selection, 40th overall, in the 2018 OHL Priority Selection … **2018-19:** Eighth in Kitchener scoring … Second in scoring among Kitchener defencemen … Led Kitchener in rookie scoring … Third in scoring among OHL rookie defencemen … **Minor Hockey:** Lists Travis Rycroft as his favourite minor hockey coach … Played for HEO at the 2018 OHL Gold Cup, finishing eighth … Captained the CIHA Voyageurs (Bantam AAA) in 2016-17

PERSONAL
Son of Eduardo and Kim … Has one sister, Gabby … Favourite NHL team: Ottawa Senators … Favourite player: Erik Karlsson … His father, Eduardo, is a former captain of the Cuban national soccer team, and played professionally in Vancouver and Montreal

ANTÉCÉDENTS AUPRÈS DE HOCKEY CANADA
A joué pour Canada Noirs au Défi mondial de hockey des moins de 17 ans 2018 à Saint John et Quispamsis, N.-B., terminant cinquième… A participé au camp national de développement des moins de 17 ans du Canada à Calgary, Alb., en juillet 2018

ANTÉCÉDENTS AU HOCKEY
Choix de deuxième ronde de Kitchener, 40e au total, lors de la sélection prioritaire 2018 de l'OHL… **2018-2019 :** Huitième pointeur de Kitchener… Deuxième pointeur parmi les défenseurs de Kitchener… Meilleur pointeur parmi les recrues de Kitchener… Troisième pointeur parmi les défenseurs recrues de l'OHL… **Hockey mineur :** Nomme Travis Rycroft comme son entraîneur préféré au hockey mineur… A joué pour HEO à l'OHL Gold Cup 2018, terminant huitième… Capitaine des Voyageurs de l'Académie CIH (bantam AAA) en 2016-2017

PERSONNEL
Fils d'Eduardo et de Kim… A une sœur, Gabby… Équipe préférée de la LNH : Sénateurs d'Ottawa… Joueur préféré : Erik Karlsson… Son père Eduardo est un ancien capitaine de l'équipe nationale de soccer de Cuba et il a joué dans les rangs professionnels à Vancouver et Montréal

Statistics/Statistiques – International/National

Year Année	Team Équipe	Event Événement	GP PJ	G B	A A	PTS PTS	PIM PUN	Result Résultat
Regional/Régional								
2018	HEO	OGC	4	0	0	0	4	8th/8e
National								
2018	CAN-B	WU17	5	0	2	2	4	5th/5e

Statistics/Statistiques – Club Team/Équipe de club

			Regular Season Saison régulière					Playoffs Séries éliminatoires				
Season Saison	Team Équipe	League Ligue	GP PJ	G B	A A	PTS PTS	PIM PUN	GP PJ	G B	A A	PTS PTS	PIM PUN
2015-16	CIHA	ONBAAA	29	4	7	11	14	--	--	--	--	--
2016-17	CIHA	ONBAAA	30	4	25	29	56	--	--	--	--	--
2016-17	CIHA-W	HEOMAAA	9	0	3	3	4	6	0	3	3	0
2017-18	CIHA-W	HEOMAAA	30	5	20	25	20	6	3	2	5	4
2017-18	OJS	CCHL	4	0	0	0	0	--	--	--	--	--
2018-19	KIT	OHL	62	7	19	26	54	4	0	0	0	2

RONAN SEELEY
DEFENCE/DÉFENSEUR

Shoots/Tire : Left/Gauche
Height/Grandeur : 5’11¾”/1,82 m
Weight/Poids : 176 lbs/79,8 kg
Birthdate/Date de naissance : August 2, 2002/2 août 2002
Birthplace/Lieu de naissance : Yellowknife, N.W.T./T.N.-O.
Hometown/Ville d’origine : Olds, Alta./Alb.
Club Team/Équipe de club : Everett Silvertips (WHL)
MHA/Assoc. de hockey mineur : Olds MHA
NHL Draft/Repêchage LNH : 2020 eligible/admissible en 2020

HOCKEY CANADA BACKGROUND
Played for Canada White at the 2018 World Under-17 Hockey Challenge in Saint John and Quispamsis, N.B., finishing sixth … Attended Canada’s national under-17 development camp in Calgary, Alta., in July 2018

HOCKEY BACKGROUND
Everett’s first-round selection, 20th overall, in the 2017 WHL Bantam Draft … **2018-19:** 19th in Everett scoring … Seventh in scoring among Everett defencemen … Fourth in Everett rookie scoring … **Minor Hockey:** Lists his father, Patrick, as his favourite minor hockey coach … Won a bronze medal with the Lethbridge Hurricanes at the 2018 TELUS Cup, Canada’s National Midget Championship, and was named Most Valuable Player … Won the AMHL championship with Lethbridge in 2018 … Won a silver medal with Alberta at the 2017 WHL Cup … Captained the Red Deer Rebels (Bantam AAA) in 2016-17 … Named AMBHL South Division Most Sportsmanlike Player in 2015-16 … Captained the Olds Grizzlies (Peewee AA) in 2014-15

PERSONAL
Son of Patrick and Shilyn … Has one brother, Ryan, and three sisters, Grace, Eliana and Kathleen … Favourite NHL team: Vegas Golden Knights … Favourite player: Brent Burns

ANTÉCÉDENTS AUPRÈS DE HOCKEY CANADA
A joué pour Canada Blancs au Défi mondial de hockey des moins de 17 ans 2018 à Saint John et Quispamsis, N.-B., terminant sixième… A participé au camp national de développement des moins de 17 ans du Canada à Calgary, Alb., en juillet 2018

ANTÉCÉDENTS AU HOCKEY
Choix de première ronde d’Everett, 20e au total, lors du repêchage bantam 2017 de la WHL… **2018-2019 :** Dix-neuvième pointeur d’Everett… Septième pointeur parmi les défenseurs d’Everett… Quatrième pointeur parmi les recrues d’Everett… **Hockey mineur :** Nomme son père, Patrick, comme son entraîneur préféré au hockey mineur… A remporté une médaille de bronze avec les Hurricanes de Lethbridge à la Coupe TELUS 2018, le Championnat national midget du Canada, où il a été nommé Joueur par excellence… A remporté le championnat de l’AMHL avec Lethbridge en 2018… A remporté une médaille d’argent avec l’Alberta à la WHL Cup 2017… Capitaine des Rebels de Red Deer (bantam AAA) en 2016-2017… Nommé Joueur ayant le meilleur esprit sportif dans la division Sud de l’AMBHL en 2015-2016… Capitaine des Grizzlys d’Olds (pee-wee AA) en 2014-2015

PERSONNEL
Fils de Patrick et de Shilyn… A un frère, Ryan, et trois sœurs, Grace, Eliana et Kathleen… Équipe préférée de la LNH : Golden Knights de Vegas… Joueur préféré : Brent Burns

Statistics/Statistiques – International/National

Year Année	Team Équipe	Event Événement	GP PJ	G B	A A	PTS PTS	PIM PUN	Result Résultat
Regional/Régional								
2017	ALB	WHLCup	5	1	2	3	0	Silver/Argent
National								
2018	CAN-W	WU17	5	0	0	0	0	6th/6e

Statistics/Statistiques – Club Team/Équipe de club

			Regular Season Saison régulière					Playoffs Séries éliminatoires				
Season Saison	Team Équipe	League Ligue	GP PJ	G B	A A	PTS PTS	PIM PUN	GP PJ	G B	A A	PTS PTS	PIM PUN
2015-16	RD	AMBHL	36	2	14	16	2	2	0	1	1	0
2016-17	RD	AMBHL	35	8	30	38	10	5	5	1	6	0
2017-18	LET	AMHL	30	5	26	31	0	12	1	2	3	0
2017-18	LET	TELUS	--	--	--	--	--	7	2	5	7	0
2018-19	EVT	WHL	52	1	8	9	4	10	1	0	1	0

JUSTIN SOURDIF
FORWARD/AVANT

Shoots/Tire : Right/Droit
Height/Grandeur : 5'10¾"/1,80 m
Weight/Poids : 173 lbs/78,5 kg
Birthdate/Date de naissance : March 24, 2002/24 mars 2002
Birthplace/Lieu de naissance : Surrey, B.C./C.-B.
Hometown/Ville d'origine : Surrey, B.C./C.-B.
Club Team/Équipe de club : Vancouver Giants (WHL)
MHA/Assoc. de hockey mineur : Surrey MHA
NHL Draft/Repêchage LNH : 2020 eligible/admissible en 2020

HOCKEY CANADA BACKGROUND

Played for Canada Red at the 2018 World Under-17 Hockey Challenge in Saint John and Quispamsis, N.B., finishing fourth … Attended Canada's national under-17 development camp in Calgary, Alta., in July 2018

HOCKEY BACKGROUND

Vancouver's first-round selection, third overall, in the 2017 WHL Bantam Draft … **2018-19:** Fifth in Vancouver scoring … Led Vancouver in rookie scoring … Fourth in WHL rookie scoring … Set a career high with three points on Feb. 18 vs. Portland (1G 2A) and March 2 vs. Kamloops (3A) … **Minor Hockey:** Lists Rob Evers as his favourite minor hockey coach … Led the BCMML in scoring in 2017-18 … Named BCMML MVP in 2017-18 … Named to the BCMML All-Star Team in 2017-18 … Won a gold medal with British Columbia at the 2017 WHL Cup, and was named to the tournament all-star team … Won the CSSHL championship (Bantam Varsity) with the Delta Hockey Academy in 2016 … Led the CSSHL (Bantam Varsity) in scoring in 2015-16 … Named CSSHL MVP (Bantam Varsity) in 2015-16 …Won a gold medal with the Burnaby Winter Club at B.C. provincials (Peewee T1) in 2015 … Played for the Burnaby Winter Club at the 2014 Tournoi international de hockey pee-wee de Québec

PERSONAL

Son of Erik and Eunice … Has one sister, Alicia … Favourite NHL team: Washington Capitals … Favourite player: T.J. Oshie

ANTÉCÉDENTS AUPRÈS DE HOCKEY CANADA

A joué pour Canada Rouges au Défi mondial de hockey des moins de 17 ans 2018 à Saint John et Quispamsis, N.-B., terminant quatrième… A participé au camp national de développement des moins de 17 ans du Canada à Calgary, Alb., en juillet 2018

ANTÉCÉDENTS AU HOCKEY

Choix de première ronde de Vancouver, troisième au total, lors du repêchage bantam 2017 de la WHL… **2018-2019 :** Cinquième pointeur de Vancouver… Meilleur pointeur parmi les recrues de Vancouver… Quatrième pointeur parmi les recrues de la WHL… A établi un sommet en carrière en obtenant trois points le 18 févr. c. Portland (1B 2A) et le 2 mars c. Kamloops (3A)… **Hockey mineur :** Nomme Rob Evers comme son entraîneur préféré au hockey mineur… Meilleur pointeur de la BCMML en 2017-2018… Nommé Joueur par excellence de la BCMML en 2017-2018… Nommé à l'équipe d'étoiles de la BCMML en 2017-2018… A remporté une médaille d'or avec la Colombie-Britannique à la WHL Cup 2017, et a été nommé à l'équipe des étoiles du tournoi… A remporté le championnat de la CSSHL (bantam scolaire) avec la Delta Hockey Academy en 2016… Meilleur pointeur de la CSSHL (bantam scolaire) en 2015-2016… Nommé Joueur par excellence de la CSSHL (bantam scolaire) en 2015-2016… A remporté une médaille d'or avec le Winter Club de Burnaby aux championnats provinciaux de la C.-B. (pee-wee T1) en 2015… A joué avec le Winter Club de Burnaby au Tournoi international de hockey pee-wee de Québec en 2014

PERSONNEL

Fils de Erik et Eunice… A une sœur, Alicia… Équipe préférée de la LNH : Capitals de Washington… Joueur préféré : T.J. Oshie

Statistics/Statistiques – International/National

Year Année	Team Équipe	Event Événement	GP PJ	G B	A A	PTS PTS	PIM PUN	Result Résultat
Regional/Régional								
2017	BC	WHLCup	5	4	1	5	4	Gold/Or
National								
2018	CAN-R	WU17	6	1	2	3	4	4th/4e

Statistics/Statistiques – Club Team/Équipe de club

			Regular Season Saison régulière					Playoffs Séries éliminatoires				
Season Saison	Team Équipe	League Ligue	GP PJ	G B	A A	PTS PTS	PIM PUN	GP PJ	G B	A A	PTS PTS	PIM PUN
2015-16	DHA	CSSHL-BV	24	27	22	49	34	4	5	3	8	2
2016-17	DHA	CSSHL-B	29	32	34	66	45	5	4	2	6	4
2016-17	DHA	CSSHL-E15	1	0	0	0	0	--	--	--	--	--
2017-18	VWH	BCMML	35	23	50	73	57	3	2	3	5	4
2017-18	VAN	WHL	4	0	0	0	0	7	0	0	0	0
2018-19	VAN	WHL	64	23	23	46	31	17	2	6	8	16

TYLER TULLIO
FORWARD/AVANT

Shoots/Tire : Right/Droit
Height/Grandeur : 5'10"/1,78 m
Weight/Poids : 165 lbs/74,8 kg
Birthdate/Date de naissance : April 5, 2002/5 avril 2002
Birthplace/Lieu de naissance : Lakeshore, Ont.
Hometown/Ville d'origine : Lakeshore, Ont.
Club Team/Équipe de club : Oshawa Generals (OHL)
MHA/Assoc. de hockey mineur : Windsor MHA
NHL Draft/Repêchage LNH : 2020 eligible/admissible en 2020

HOCKEY CANADA BACKGROUND
Played for Canada Black at the 2018 World Under-17 Hockey Challenge in Saint John and Quispamsis, N.B., finishing fifth … Attended Canada's national under-17 development camp in Calgary, Alta., in July 2018

HOCKEY BACKGROUND
Oshawa's first-round selection, 11th overall, in the 2018 OHL Priority Selection … **2018-19:** 11th in Oshawa scoring … Led Oshawa in rookie scoring … Sixth in OHL rookie scoring … Finalist for the Emms Family Award as OHL rookie of the year … Named to the OHL Second All-Rookie Team … Set a career high with four points (1G 3A) on Feb. 1 vs. Peterborough … **Minor Hockey:** Lists Terry Banjavcic as his favourite minor hockey coach … Won a gold medal with GTHL Blue at the 2018 OHL Gold Cup … Captained the Windsor Spitfires (Bantam AAA) in 2014-15 … Played for Windsor at the 2014 Tournoi international de hockey pee-wee de Québec … Won The Brick Invitational Hockey Tournament with the Toronto Bulldogs in 2012

PERSONAL
Son of Rocco and Danielle … Has two sisters, Teagan and Tori … Favourite NHL team: Pittsburgh Penguins … Favourite player: Auston Matthews

ANTÉCÉDENTS AUPRÈS DE HOCKEY CANADA
A joué pour Canada Noirs au Défi mondial de hockey des moins de 17 ans 2018 à Saint John et Quispamsis, N.-B., terminant cinquième… A participé au camp national de développement des moins de 17 ans du Canada à Calgary, Alb., en juillet 2018

ANTÉCÉDENTS AU HOCKEY
Choix de première ronde d'Oshawa, 11e au total, lors de la sélection prioritaire de l'OHL en 2018… **2018-2019 :** Onzième pointeur d'Oshawa… Meilleur pointeur parmi les recrues d'Oshawa… Sixième pointeur parmi les recrues de l'OHL… Finaliste pour le Prix de la Famille Emms remis à la recrue de l'année de l'OHL… Nommé à la deuxième équipe des recrues étoiles de l'OHL… A égalé un sommet en carrière avec quatre points (1B, 3A) le 1er févr. c. Peterborough… **Hockey mineur :** Nomme Terry Banjavcic comme son entraîneur préféré au hockey mineur… A remporté une médaille d'or avec GTHL Bleu à l'OHL Gold Cup 2018… Capitaine des Spitfires de Windsor (bantam AAA) en 2014-2015… A joué au Tournoi international de hockey pee-wee de Québec 2014 avec Windsor… A remporté le Brick Invitational Tournament avec les Bulldogs de Toronto en 2012

PERSONNEL
Fils de Rocco et de Danielle… A deux sœurs, Teagan et Tori… Équipe préférée de la LNH : Penguins de Pittsburgh… Joueur préféré : Auston Matthews

Statistics/Statistiques – International/National

Year Année	Team Équipe	Event Événement	GP PJ	G B	A A	PTS PTS	PIM PUN	Result Résultat
Regional/Régional								
2018	GTHL-B	OGC	3	0	1	1	4	Gold/Or
National								
2018	CAN-B	WU17	5	0	1	1	0	5th/5e

Statistics/Statistiques – Club Team/Équipe de club

			Regular Season Saison régulière					Playoffs Séries éliminatoires				
Season Saison	Team Équipe	League Ligue	GP PJ	G B	A A	PTS PTS	PIM PUN	GP PJ	G B	A A	PTS PTS	PIM PUN
2016-17	WSR	ONMMAAA	33	19	27	46	24	12	8	12	20	22
2017-18	VAU	ONMMAAA	50	38	51	89	68	7	5	5	10	4
2017-18	MIS	OJHL	3	2	1	3	4	--	--	--	--	--
2018-19	OSH	OHL	60	15	27	42	23	14	3	3	6	4

EVAN VIERLING
FORWARD/AVANT

Shoots/Tire : Left/Gauche
Height/Grandeur : 6'0¼"/1,84 m
Weight/Poids : 162 lbs/73,5 kg
Birthdate/Date de naissance : June 20, 2002/20 juin 2002
Birthplace/Lieu de naissance : Aurora, Ont.
Hometown/Ville d'origine : Aurora, Ont.
Club Team/Équipe de club : Flint Firebirds (OHL)
MHA/Assoc. de hockey mineur : York Simcoe Express MHA
NHL Draft/Repêchage LNH : 2020 eligible/admissible en 2020

HOCKEY CANADA BACKGROUND
Played for Canada Red at the 2018 World Under-17 Hockey Challenge in Saint John and Quispamsis, N.B., finishing fourth … Attended Canada's national under-17 development camp in Calgary, Alta., in July 2018

HOCKEY BACKGROUND
Flint's first-round selection, second overall, in the 2018 OHL Priority Selection … **2018-19:** 10th in Flint scoring … Second in Flint rookie scoring … Set a career high with three points on Dec. 2 vs. Sault Ste. Marie (3A) and March 16 vs. Sarnia (3A) … **Minor Hockey:** Lists Ilir Mehmeti as his favourite minor hockey coach … Won a bronze medal with OMHA Black at the 2018 OHL Gold Cup … Named to the OHL Cup All-Star Team in 2018 … Won the OMHA championship with the York Simcoe Express in 2016 (Minor Bantam AAA), 2017 (Bantam AAA) and 2018 (Minor Midget AAA)

PERSONAL
Son of Ed and Tara … Has one sister, Tessa … Favourite NHL team: Toronto Maple Leafs … Favourite player: Jonathan Toews

ANTÉCÉDENTS AUPRÈS DE HOCKEY CANADA
A joué pour Canada Rouges au Défi mondial de hockey des moins de 17 ans 2018 à Saint John et Quispamsis, N.-B., terminant quatrième… A participé au camp national de développement des moins de 17 ans du Canada à Calgary, Alb., en juillet 2018

ANTÉCÉDENTS AU HOCKEY
Choix de première ronde de Flint, deuxième au total, lors de la sélection prioritaire 2018 de l'OHL… **2018-2019 :** Dixième pointeur de Flint… Deuxième pointeur parmi les recrues de Flint… A établi un sommet en carrière avec trois points le 2 déc. c. Sault Ste. Marie (3A) et le 16 mars c. Sarnia (3A)… **Hockey mineur :** Nomme Ilir Mehmeti comme son entraîneur préféré au hockey mineur… A remporté une médaille de bronze avec OMHA Noirs à l'OHL Gold Cup 2018… Nommé à l'équipe des étoiles de l'OHL Cup en 2018… A remporté le championnat de l'OMHA avec l'Express de York Simcoe en 2016 (bantam mineur AAA) et en 2018 (midget mineur AAA)

PERSONNEL
Fils d'Ed et de Tara… A une sœur, Tessa… Équipe préférée de la LNH : Maple Leafs de Toronto… Joueur préféré : Jonathan Toews

Statistics/Statistiques – International/National

Year Année	Team Équipe	Event Événement	GP PJ	G B	A A	PTS PTS	PIM PUN	Result Résultat
Regional/Régional								
2018	OMHA-B	OGC	4	1	4	5	4	Bronze
National								
2018	CAN-R	WU17	6	2	1	3	2	4th/4e

Statistics/Statistiques – Club Team/Équipe de club

			Regular Season Saison régulière					Playoffs Séries éliminatoires				
Season Saison	Team Équipe	League Ligue	GP PJ	G B	A A	PTS PTS	PIM PUN	GP PJ	G B	A A	PTS PTS	PIM PUN
2017-18	YSE	ONMMAAA	33	27	36	63	28	12	9	11	20	10
2018-19	FLI	OHL	60	6	21	27	24	--	--	--	--	--

WILLIAM VILLENEUVE
DEFENCE/DÉFENSEUR

Shoots/Tire : Right/Droit
Height/Grandeur : 6'0¼"/1,84 m
Weight/Poids : 175 lbs/79,4 kg
Birthdate/Date de naissance : March 20, 2002/20 mars 2002
Birthplace/Lieu de naissance : Sherbrooke, Que./Qc
Hometown/Ville d'origine : Sherbrooke, Que./Qc
Club Team/Équipe de club : Saint John Sea Dogs (QMJHL)
MHA/Assoc. de hockey mineur : AHM Sherbrooke
NHL Draft/Repêchage LNH : 2020 eligible/admissible en 2020

HOCKEY CANADA BACKGROUND

Played for Canada Red at the 2018 World Under-17 Hockey Challenge in Saint John and Quispamsis, N.B., finishing fourth … Attended Canada's national under-17 development camp in Calgary, Alta., in July 2018

HOCKEY BACKGROUND

Saint John's first-round selection, second overall, in the 2018 QMJHL Entry Draft … **2018-19:** 13th in Saint John scoring … Fifth in scoring among Saint John defencemen … Seventh in Saint John rookie scoring … **Minor Hockey:** Lists Mike Maclure as his favourite minor hockey coach … Won a silver medal with the Cantonniers de Magog at the 2018 TELUS Cup, Canada's National Midget Championship … Won the LHMAAAQ championship with Magog in 2018 … Won the Trophée Kristopher-Letang as LHMAAAQ defenceman of the year in 2017-18 … Won the Trophée Mario-Lemieux as LHMAAAQ top prospect in 2017-18 … Named to the LHMAAAQ First All-Star Team in 2017-18 … Played for the Sherbrooke Jr. Phoenix at the 2014 Tournoi international de hockey pee-wee de Québec

PERSONAL

Son of Simon and Anne-Renée … Has one sister, Audrey … Favourite NHL team: Toronto Maple Leafs … Favourite player: Drew Doughty

ANTÉCÉDENTS AUPRÈS DE HOCKEY CANADA

A joué pour Canada Rouges au Défi mondial de hockey des moins de 17 ans 2018 à Saint John et Quispamsis, N.-B., terminant quatrième… A participé au camp national de développement des moins de 17 ans du Canada à Calgary, Alb., en juillet 2018

ANTÉCÉDENTS AU HOCKEY

Choix de première ronde de Saint John, deuxième au total, lors du repêchage 2018 de la LHJMQ… **2018-2019 :** Treizième pointeur de Saint John… Cinquième pointeur parmi les défenseurs de Saint John… Septième pointeur parmi les recrues de Saint John… **Hockey mineur :** Nomme Mike Maclure comme son entraîneur préféré au hockey mineur… A remporté une médaille d'argent avec les Cantonniers de Magog à la Coupe TELUS 2018, le Championnat national midget du Canada… A remporté le championnat de la LHMAAAQ avec Magog en 2018… A remporté le trophée Kristopher-Letang, remis au meilleur défenseur de l'année de la LHMAAAQ, en 2017-2018… A remporté le trophée Mario-Lemieux, remis au plus bel espoir de la LHMAAAQ, en 2017-2018… Nommé à la première équipe des étoiles de la LHMAAAQ en 2017-2018… A joué pour le Phoenix de Sherbrooke au Tournoi international de hockey pee-wee de Québec en 2014 et 2015

PERSONNEL

Fils de Simon et d'Anne-Renée… A une sœur, Audrey… Équipe préférée de la LNH : Maple Leafs de Toronto… Joueur préféré : Drew Doughty

Statistics/Statistiques – International/National

Year Année	Team Équipe	Event Événement	GP PJ	G B	A A	PTS PTS	PIM PUN	Result Résultat
Regional/Régional								
		not applicable/sans objet						
National								
2018	CAN-R	WU17	6	0	4	4	2	4th/4e

Statistics/Statistiques – Club Team/Équipe de club

			Regular Season Saison régulière					Playoffs Séries éliminatoires				
Season Saison	Team Équipe	League Ligue	GP PJ	G B	A A	PTS PTS	PIM PUN	GP PJ	G B	A A	PTS PTS	PIM PUN
2015-16	TRI	QCBAA	27	4	11	15	10	--	--	--	--	--
2015-16	TRI	QCBAAA	12	0	1	1	0	--	--	--	--	--
2016-17	TRI	QCBAAA	25	5	27	32	10	--	--	--	--	--
2016-17	TRI	QCME	9	0	2	2	4	--	--	--	--	--
2017-18	MAG	LHMAAAQ	40	9	25	34	12	18	4	11	15	2
2017-18	MAG	TELUS	--	--	--	--	--	7	0	5	5	4
2018-19	SNB	QMJHL	55	1	18	19	26	--	--	--	--	--

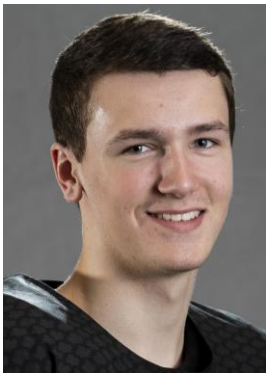

JOE VRBETIC
GOALTENDER/GARDIEN DE BUT

Catches/Capte : Left/Gauche
Height/Grandeur : 6'6"/1,98 m
Weight/Poids : 179 lbs/81,2 kg
Birthdate/Date de naissance : October 24, 2002/24 octobre 2002
Birthplace/Lieu de naissance : Dunvegan, Ont.
Hometown/Ville d'origine : Dunvegan, Ont.
Club Team/Équipe de club : Powassan Voodoos (NOJHL)
MHA/Assoc. de hockey mineur : North Glengarry Stormont MHA
NHL Draft/Repêchage LNH : 2021 eligible/admissible en 2021

HOCKEY CANADA BACKGROUND

Attended the Program of Excellence goaltending camp in Calgary, Alta., in June 2019 … Played for Canada Black at the 2018 World Under-17 Hockey Challenge in Saint John and Quispamsis, N.B., finishing fifth … Attended Canada's national under-17 development camp in Calgary, Alta., in July 2018

HOCKEY BACKGROUND

North Bay's second-round selection, 31st overall, in the 2018 OHL Priority Selection … **2018-19:** Led NOJHL goaltenders in save percentage (.928) … Sixth among NOJHL goaltenders in saves (998) … Tied for eighth among NOJHL goaltenders in wins (16) … 10th among NOJHL goaltenders in minutes played (1,671) and goals-against average (2.80) … **Minor Hockey:** Lists Steve Mercer and Kenny Sousa as his favourite minor hockey coaches … Won a silver medal with GTHL Red at the 2018 OHL Gold Cup … Won the HEO championship with the Eastern Ontario Wild (Minor Bantam AAA) in 2016 … Won the HEO championship with Eastern Ontario (Peewee AAA) in 2015

PERSONAL

Son of John and Janel … Has one brother, Chris, and one sister, Emily … Favourite NHL team growing up: Montreal Canadiens … Favourite players: Carey Price and Pekka Rinne

ANTÉCÉDENTS AUPRÈS DE HOCKEY CANADA

A assisté au camp des gardiens de but du Programme d'excellence à Calgary, Alb., en juin 2019… A joué pour Canada Noirs au Défi mondial de hockey des moins de 17 ans 2018 à Saint John et Quispamsis, N.-B., terminant cinquième… A participé au camp national de développement des moins de 17 ans du Canada à Calgary, Alb., en juillet 2018

ANTÉCÉDENTS AU HOCKEY

Choix de deuxième ronde de North Bay, 31e au total, lors de la sélection prioritaire 2018 de l'OHL… **2018-2019 :** Meneur parmi les gardiens de but de la NOJHL pour le pourcentage d'arrêts (0,928)… Sixième parmi les gardiens de but de la NOJHL pour le nombre d'arrêts (998)… À égalité au huitième rang parmi les gardiens de but de la NOJHL pour le nombre de victoires (16)… Dixième parmi les gardiens de but de la NOJHL pour le nombre de minutes jouées (1 671) et la moyenne de buts alloués (2,80)… **Hockey mineur :** Nomme Steve Mercer et Kenny Sousa comme ses entraîneurs préférés au hockey mineur… A remporté une médaille d'argent avec GTHL Rouge à l'OHL Gold Cup 2018… A remporté le championnat de HEO avec le Wild de l'Est de l'Ontario (bantam mineur AAA) en 2016… A remporté le championnat de HEO avec l'Est de l'Ontario (pee-wee AAA) en 2015

PERSONNEL

Fils de John et Janel… A un frère, Chris, et une sœur, Emily… Équipe préférée de la LNH lorsqu'il était plus jeune : Canadiens de Montréal… Joueurs préférés : Carey Price et Pekka Rinne

Statistics/Statistiques – International/National

Year Année	Team Équipe	Event Événement	GP PJ	MIN MIN	GA BA	GAA MOY	SO JB	W-L V-D	Result Résultat
Regional/Régional									
2018	GTHL-R	OGC	3	95	9	4.81	0	1-1	Silver/Argent
National									
2018	CAN-B	WU17	3	179	12	4.02	0	1-2	5th/5e

Statistics/Statistiques – Club Team/Équipe de club

			Regular Season Saison régulière						Playoffs Séries éliminatoires					
Season Saison	Team Équipe	League Ligue	GP PJ	MIN MIN	GA BA	GAA MOY	SO JB	W-L-T V-D-N	GP PJ	MIN MIN	GA BA	GAA MOY	SO JB	W-L-T V-D-N
2015-16	EOW	ONMBAAA	19	1045	34	1.79	2	14-1-4	9	495	13	1.44	3	6-1-2
2016-17	EOW	ONBAAA	17	911	33	1.99	4	11-2-4	5	237	10	2.32	1	1-1-2
2017-18	DMF	ONMMAAA	--	--	--	--	--	--	--	--	--	--	--	--
2018-19	POW	NOJHL	30	1671	78	2.80	1	16-11-0	9	615	25	2.44	1	4-5-0
2018-19	NB	OHL	1	33	2	2.67	0	0-0-0	--	--	--	--	--	--

OZZY WIESBLATT
FORWARD/AVANT

Shoots/Tire : Right/Droit
Height/Grandeur : 5'9¾"/1,77 m
Weight/Poids : 183 lbs/83 kg
Birthdate/Date de naissance : March 9, 2002/9 mars 2002
Birthplace/Lieu de naissance : Calgary, Alta./Alb.
Hometown/Ville d'origine : Calgary, Alta./Alb.
Club Team/Équipe de club : Prince Albert Raiders (WHL)
MHA/Assoc. de hockey mineur : Shaw Meadows MHA
NHL Draft/Repêchage LNH : 2020 eligible/admissible en 2020

HOCKEY CANADA BACKGROUND
Played for Canada Black at the 2018 World Under-17 Hockey Challenge in Saint John and Quispamsis, N.B., finishing fifth … Attended Canada's national under-17 development camp in Calgary, Alta., in July 2018

HOCKEY BACKGROUND
Prince Albert's second-round selection, 25th overall, in the 2017 WHL Bantam Draft … **2018-19:** Won the WHL championship with Prince Albert … 11th in Prince Albert scoring … Second in Prince Albert rookie scoring … Ninth in WHL rookie scoring … Set a career high with three points (1G 2A) on Feb. 23 vs. Brandon … **Minor Hockey:** Lists Brent Harrison as his favourite minor hockey coach … Won a silver medal with Alberta at the 2017 WHL Cup … Led the AMBHL in goals in 2016-17

PERSONAL
Son of Kim … Has three brothers, Ocean, Orca and Oasiz, and one sister, Oceania … Favourite player: Sidney Crosby … His brothers, Orca and Ocean, played for the Portage Terriers at the 2019 National Junior A Championship … His brother, Oasiz, was a first-round WHL pick of the Medicine Hat Tigers in 2019

ANTÉCÉDENTS AUPRÈS DE HOCKEY CANADA
A joué pour Canada Noirs au Défi mondial de hockey des moins de 17 ans 2018 à Saint John et Quispamsis, N.-B., terminant cinquième… A participé au camp national de développement des moins de 17 ans du Canada à Calgary, Alb., en juillet 2018

ANTÉCÉDENTS AU HOCKEY
Choix de deuxième ronde de Prince Albert, 25e au total, lors du repêchage bantam 2017 de la WHL… **2018-2019 :** A remporté le championnat de la WHL avec Prince Albert… Onzième pointeur de Prince Albert… Deuxième pointeur parmi les recrues de Prince Albert… Neuvième pointeur parmi les recrues de la WHL… A établi un sommet en carrière avec trois points (1B, 2A) le 23 févr. c. Brandon… **Hockey mineur :** Nomme Brent Harrison comme son entraîneur préféré au hockey mineur… A remporté une médaille d'argent avec l'Alberta à la WHL Cup 2017… Meilleur buteur de la AMBHL en 2016-2017

PERSONNEL
Fils de Kim… A trois frères, Ocean, Orca et Oasiz, et une sœur, Oceania… Joueur préféré : Sidney Crosby… Ses frères, Orca et Ocean, ont participé au Championnat national junior A 2019 avec les Terriers de Portage… Son frère, Oasiz, a été un choix de première ronde des Tigers de Medicine Hat dans la WHL en 2019

Statistics/Statistiques – International/National

Year Année	Team Équipe	Event Événement	GP PJ	G B	A A	PTS PTS	PIM PUN	Result Résultat
Regional/Régional								
2017	ALB	WHLCup	5	0	3	3	4	Silver/Argent
National								
2018	CAN-B	WU17	5	1	2	3	6	5th/5e

Statistics/Statistiques – Club Team/Équipe de club

			Regular Season Saison régulière					Playoffs Séries éliminatoires				
Season Saison	Team Équipe	League Ligue	GP PJ	G B	A A	PTS PTS	PIM PUN	GP PJ	G B	A A	PTS PTS	PIM PUN
2015-16	CGY B	AMBHL	28	12	11	23	20	--	--	--	--	--
2016-17	CGY B	AMBHL	32	38	35	73	30	8	4	11	15	8
2016-17	CBHA B	AMMHL	1	0	0	0	0	3	0	1	1	0
2017-18	CGY B	AMHL	33	21	20	41	22	5	2	2	4	2
2017-18	PA	WHL	1	1	0	1	0	--	--	--	--	--
2018-19	PA	WHL	64	15	24	39	20	23	5	5	10	2
2018-19	PA	MemCup	--	--	--	--	--	3	0	1	1	4