Canada's 2002-2003 National Women's Team
Équipe nationale féminine du Canada 2002-2003

TEAM NOTES / *NOTES D'ÉQUIPE*

CANADA

2002 4 NATIONS CUP
COUPE DES QUATRE NATIONS 2002

November 6-10, 2002 / *6 au 10 novembre 2002*

Kitchener, ON

CANADA

4 NATIONS CUP / COUPE DES QUATRE NATIONS

#	Player	Pos.	S/C	Ht.	Wt.	Birthdate	Hometown	2002-2003 Team
#	*Joueuse*	*Pos.*	*L/C*	*T.*	*P.*	*Naissance*	*Ville d'origine*	*Équipe 2002-2003*
1	Sami Jo Small	G	L/G	5'7	187	03/25/76	Winnipeg, MB	Beatrice Aeros (NWHL)
32	Charline Labonté	G	L/G	5'8	171	10/15/82	Boisbriand, QC	Montréal Wingstar (NWHL)
33	Kim St-Pierre	G	L/G	5'8	154	12/14/78	Châteauguay, QC	McGill U. (CIS)
4	Becky Kellar	D	L/G	5'7	150	01/01/75	Hagersville, ON	Beatrice Aeros (NWHL)
5	Colleen Sostorics	D	R/D	5'4	170	12/17/79	Kennedy, SK	Oval X-Treme (NWHL)
6	Therese Brisson	D	R/D	5'7	155	10/05/66	Dollard-des-Ormeaux, QC	Mississauga Ice Bears (NWHL)
9	Gillian Ferrari	D	R/D	5'8	161	06/23/80	Thornhill, ON	Beatrice Aeros (NWHL)
11	Cheryl Pounder	D	R/D	5'6	145	06/21/76	Mississauga, ON	Beatrice Aeros (NWHL)
21	Cathy Chartrand	D	R/D	5'10	189	05/08/81	Lac Nominingue, QC	Montréal Wingstar (NWHL)
29	Virginie Bilodeau	D	L/G	5'4	126	02/03/78	St-Etienne Lauzon, QC	Montréal (NWHL)
7	Cherie Piper	F/A	R/D	5'5	158	06/29/81	Scarborough, ON	Dartmouth Coll. (ECAC)
10	Gillian Apps	F/A	L/G	5'11	176	11/02/83	Unionville, ON	Dartmouth Coll. (ECAC)
12	Lori Dupuis	F/A	L/G	5'8	165	11/14/72	Cornwall, ON	Brampton Thunder (NWHL)
13	Caroline Ouellette	F/A	L/G	5'11	172	05/25/79	Montréal, QC	Minn-Duluth (WCHA)
14	Meagan Walton	F/A	R/D	5'7	157	08/23/83	Calgary, AB	Dartmouth Coll. (ECAC)
15	Danielle Goyette	F/A	L/G	5'7	150	01/30/66	St-Nazaire, QC	Oval X-Treme (NWHL)
16	Jayna Hefford	F/A	L/G	5'5	148	05/14/77	Kingston, ON	Brampton Thunder (NWHL)
19	Lara Perks	F/A	R/D	5'8	176	08/09/81	Trenton, ON	Beatrice Aeros (NWHL)
22	Hayley Wickenheiser	F/A	R/D	5'9	173	12/08/78	Shaunavon, SK	Edmonton Chimos (NWHL)
23	Dana Antal	F/A	R/D	5'7	142	04/19/77	Esterhazy, SK	Oval X-Treme (NWHL)
24	Kelly Béchard	F/A	R/D	5'9	145	01/22/78	Sedley, SK	Oval X-Treme (NWHL)
26	Gina Kingsbury	F/A	L/G	5'7	130	11/26/81	Rouyn-Noranda, QC	St. Lawrence U. (ECAC)
61	Vicky Sunohara	F/A	L/G	5'7	178	05/18/70	Scarborough, ON	Brampton Thunder (NWHL)
77	Cassie Campbell	F/A	L/G	5'8	144	11/22/73	Brampton, ON	Oval X-Treme (NWHL)

STAFF / PERSONNEL

Director, Female Hockey / Directrice, hockey feminine:	Julie Healy	Montréal, PQ	CHA / ACH
Head Scout / Player Personnel Dépisteur-en-chef / Développement de joueuses:	Wally Kozak	Wadena, SK	CHA / ACH
Head Coach / Entraîneure-chef:	Karen Hughes	Agincourt, ON	Univ. of Toronto (CIS)
Associate Coach / Entraîneur associé:	Mike Pelino	Welland, ON	CHA / ACH
Assistant Coach / Entraîneur adjoint:	Ken Dufton	Toronto, ON	Beatrice Aeros (NWHL)
Goaltender Coach / Entraîneur des gardiennes:	Dave Jamieson	Coboconk, ON	
Video Coach / Entraîneur, vidéo:	Ryan Jankowski	Calgary, AB	CHA / ACH
Therapist / Thérapeute:	Lois Pohlod	Calgary, AB	
Equipment Manager / Gérant d'équipement:	Robin McDonald	Didsbury, AB	CHA / ACH
Coordinator, Women's High Performance Coordonnateur, haute performance féminine:	Lesley Reddon	Mississauga, ON	CHA / ACH
Media Relations / Relations médias:	J.J. Hebert	Niagara Falls, ON	CHA / ACH

CHA Staff / Personnel ACH

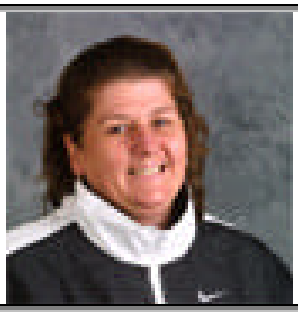

Julie HEALY

Director, Female Hockey
Directrice, hockey feminine

CHA / *ACH*

Named the CHA's Director, Female programs in August, 2002 … An assistant coach with Canada's National Under 22 Team in 2001-2002, sweeping a three-game series against Sweden's National Team in October 2002 … Was an assistant coach with Canada's National Under 22 team in 1998-99, winning the Christmas Cup in Unna, Germany … Was the Head Coach of the National Under 22 team for the 1999-2000 season … Won a three-game series against the USA in August 1999 in Lake Placid, NY … Won the Four Nations Cup in Fussen, Germany in February 2000 … Head Coach of the NWHL's Montreal Wingstar from 2000-2002 … Was an assistant coach with the CIAU National Champion Concordia Stingers from 1997-1999 … Was Head Coach with Team Quebec at the 1995, 1998 and 1999 Esso Women's National Hockey Championship, winning gold in 1995 and 1999 … Was an assistant coach with the 1996 National Junior Women's team … Was an assistant coach with National Women's team which won gold at the 1995 Pacific Rim Championship … Hometown: Verdun, QC … Her favorite female athlete is Silken Lauman … Enjoys reading in her spare time … Holds a Level 4 certification in the 3M National Coaching Certification Program (NCCP)

Nommée la Directrice, programmes féminin de l'ACH en août 2002 … Entraîneure adjointe avec l'équipe nationale des moins de 22 ans, remportant une série de trois matchs contre la Suède en octobre 2002 … Entraîneure adjointe avec l'équipe nationale des moins de 22 ans du Canada en 1998-1999, remportant la Coupe de Noël, à Unna, en Allemagne … Entraîneure-chef de l'Équipe nationale des moins de 22 ans en 1999-2000 … A remporté une série de trois matchs contre les Etats-Unis en août 1999 à Lake Placid, au New York … A remporté la Coupe des quatre nations à Fussen, en Allemagne, en février 2000 … Nommée entraîneure-chef du Wingstar de Montréal en 2000-2001 … A été entraîneure adjointe avec les Stingers de Concordia, champions de l'USIC en 1997-1999 … A été entraîneure-chef d'Équipe Québec au Championnat national de hockey féminin en 1995, 1998 et 1999, remportant l'or en 1995 et en 1999*A été entraîneure adjointe avec l'Équipe nationale féminine junior en 1996 … Entraîneure adjointe avec l'Équipe nationale féminine qui a remporté l'or à la Championnat du Pacifique en 1995 … Ville d'origine : Verdun (Qc) … Athlète féminine préférée : Silken Lauman … Aime la lecture dans son temps libre …* ***Détient une certification de niveau IV du Programme national de certification des entraîneurs 3M (PNCE)***

Wally KOZAK

ut / Player Development
ef / Développement de joueuses

CHA / ACH

Named the Head Scout/Manager, Player Development for the CHA's Female Programs in August, 2002 … An assistant coach of Canada's National Women's hockey Team which won a gold medal at the 2002 Winter Olympics … An NCCP Advanced II (Level 5) certified coach … Won a gold medal with Canada as an assistant coach at the 2001 Women's World Hockey Championship in Minneapolis, Minnesota … Assistant Coach of Canada's 1999-2000 National Women's Team which won Canada's sixth consecutive gold medal at the 2000 Women's World Hockey Championship … Assistant coach with the 1998-1999 National Under 22 Women's Team which won a gold medal at the 1998 Christmas Cup … Head Coach of the Provincial and National Championship Oval X-Treme (Calgary, AB) Senior 'AAA' Women's Team from 1998-2001… Guided the Oval X-treme to a Gold medal at the 2001 Esso Women's National Hockey Championship, a bronze medal at the 2000 Esso Nationals and a silver medal at the 1999 Esso National Women's Hockey Championship … Coached in Japan from 1994 to 1998 … Wally and wife Carol have three daughters: Tara (30), Stacy (27) and Rena (19) … Resides in Calgary, AB … Hometown: Wadena, SK

Nommé le Dépisteur chef/Gérant, développement de joueuses du programme féminin de l'ACH en août 2002 … Entraîneur adjoint de l'équipe nationale féminine de hockey du Canada qui a remporté l'or aux Jeux olympiques d'hiver de 2002 … Un entraîneur certifié Avancé II, Niveau 5 du PNCE … A remporté une médaille d'or avec le Canada au Championnat mondial de hockey féminin en 2001 à Minneapolis, au Minnesota à titre d'entraîneur adjoint … Entraîneur adjoint de l'équipe nationale féminine 1999-2000 qui a remporté la sixième médaille d'or consécutive du Canada au Championnat mondial de hockey féminin 2000 … Entraîneur adjoint avec l'équipe nationale féminine des moins de 22 ans qui a remporté la Coupe de Noël en 1998 … Entraîneur-chef de l'équipe senior 'AAA' féminine de Oval X-Treme (Calgary, Alb.) aux Championnats provincial et national de 1998-2001 … A mené le Oval X-Treme de l'Alberta à une médaille d'or au Championnat national de hockey féminin Esso en l'an 2001, à une médaille de bronze en 2000 et à une médaille d'argent en 1999 … Wally et son épouse Carol ont trois filles: Tara (30), Stacy (27) et Rena (19) … Réside à Calgary (Alberta) … Ville d'origine : Wadena (Sask.)

Coaching staff / Personnel d'entraîneurs

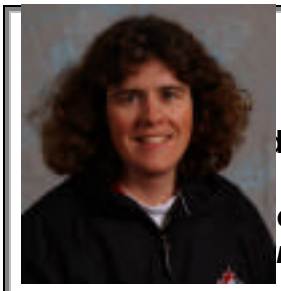

Karen HUGHES

d Coach / *Entraîneur-chef*

oach, University of Toronto
re-chef, Université de Toronto

Named Head Coach of Canada's National Women's Team for the 2002-2003 season on September 16, 2002 … An assistant coach with Canada's Women's Olympic Team which won the gold medal at the 2002 Winter Olympics in Salt Lake City, Utah …Has been Head Coach of Canada's National Women's Under 22 Team for the past two seasons … Led Canada's National Under 22 Team to victory in both a three-game series against the U.S. in August, 2000 and in the Four Nations Cup in Switzerland, in November, 2000 … Won a gold medal at both the 1999 and 2000 Women's World Hockey Championships as an assistant coach of Canada's National Women's Team … Head Coach of the University of Toronto Varsity Blues, a position she has held since the start of the 1993 season … Guided the Varsity Blues to a CIAU National Championship 2001 … Resides in Agincourt, ON … Has earned two degrees from the University of Toronto: a Bachelor of Commerce followed by a Master of Science in Community and Neighbourhood Planning … Currently employed as a senior adviser with the Ontario Provincial Management Board Secretariat … Hometown: Scarborough, ON … Holds a Level 4 certification in the 3M National Coaching Certification Program (NCCP)

Nommée l'entraîneure-chef de l'équipe nationale féminine du Canada pour la saison 2002-2003 le 16 septembre 2002 … Entraîneure adjointe avec l'équipe olympique féminine du Canada qui a remporté l'or aux Jeux olympiques d'hiver en 2002 à Salt Lake City (Utah) … Entraîneure-chef de l'Équipe nationale féminine des moins de 22 ans du Canada depuis deux ans… A guidé l'Équipe des moins de 22 ans à des victoires lors d'une série de trois matchs contre les Etats-Unis en août, 2000 et à la Coupe des quatre nations en Suisse, en novembre 2000 … A remporté une médaille d'or au Championnat mondial de hockey féminin en 2000 et en 1999, comme entraîneure adjointe de l'Équipe nationale féminine du Canada … L'entraîneure-chef des Varsity Blues de l'Université de Toronto, un poste qu'elle occupe depuis le début de la saison 1993 … A mené les Varsity Blues au Championnat canadien en 2001 … Réside à Agincourt (Ont.) … Détient deux diplômes de l'Université de Toronto : un baccalauréat en Commerce suivi d'une Maîtrise en sciences et planification communautaires … Présentement employé comme aviseur sénior avec le Secrétariat du conseil de gestion de la province de l'Ontario … Ville d'origine : Scarborough (Ont.) … ***Détient une certification de niveau IV du Programme national de certification des entraîneurs 3M (PNCE)***

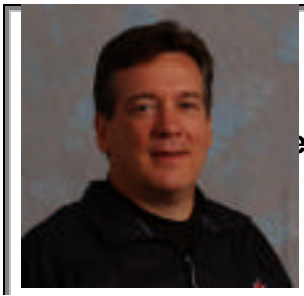

Mike PELINO

e Coach / *Entraîneur associé*

CHA / *ACH*

Named an associate coach with Canada's National Women's Team for the 2002-2003 season on September 16, 2002 … In his fourth season as Associate Coach/Assistant General Manager of Canada's National Men's Team … An assistant coach, video with Canada's Men's Olympic Team, capturing gold at the 2002 Games in Salt Lake City … Head Coach of Canada's National Under 18 team at the World Under 18 Hockey Championship in April, 2001, finishing 6th …Won gold medals with Canada's 1997 World Junior Championship Team in Geneva, Switzerland as an assistant coach; with Canada's 1996 National Under 18 Team at the Pacific Cup as the Head Coach; and with Team Canada at the 1991 Canada Cup as part of the coaching staff … Was the assistant coach for Canada's National team during two previous events prior to joining the CHA, the Spengler Cup in 1994 and for the USA Cup in 1992 where Canada won a silver medal … Joined Canada's National Men's Team in August 1999 after two seasons as an assistant coach with the Spokane Chiefs of the Western Hockey League. Prior to that, was Head Coach of Brock University (St. Catharines, ON) from 1987 to 1997, being named Coach-of-the-Year in 1987-88, 1988-89 and 1994-95 … Holds a Level 4 certification in the 3M National Coaching Certification Program (NCCP) … Received an Honours degree in Commerce and an Education degree from the University of Toronto … Mike and wife Kim have two children, Alexandra and David, and reside in Calgary, AB … Hometown: Welland, ON

Nommé entraîneure associée de l'équipe nationale féminine du Canada pour la campagne 2002-2003 le 16 septembre 2002 … Entreprend sa quatrième saison comme entraîneur associé / directeur général adjoint de l'équipe nationale masculine du Canada … Entraîneur adjoint, vidéo de l'équipe olympique masculine du Canada qui a remporté l'or aux Jeux olympiques de 2002 à Salt Lake City … Entraîneur-chef de l'équipe nationale canadienne des moins de 18 ans au Championnat mondial des moins de 18 ans, terminant au 6e rang … A remporté des médailles d'or avec l'équipe du Canada au Championnat mondial de hockey junior 1997 à Genève, en Suisse, comme entraîneur adjoint; avec l'équipe nationale canadienne des moins de 18 ans lors de la Coupe du Pacifique, comme entraîneur-chef, et avec l'Équipe Canada lors de la Coupe Canada 1991, comme membre du personnel des entraîneurs … A été entraîneur adjoint de l'équipe nationale du Canada lors de deux événements avant de se joindre à l'ACH, la Coupe Spengler 1994 et la Coupe USA 1992, lors de laquelle le Canada a remporté une médaille d'argent … S'est joint à l'équipe nationale masculine du Canada en août 1999 après avoir été entraîneur adjoint des Chiefs de Spokane de la Ligue de hockey de l'Ouest pendant deux saisons. Avant cela, il a été entraîneur-chef de l'Université Brock (St. Catharines, Ont.) de 1987 à 1997 et a été nommé entraîneur de l'année en 1987-88, 1988-89 et 1994-95 … Détient une certification de niveau IV du Programme national de certification des entraîneurs 3M (PNCE) … Mike et son épouse, Kim, ont deux enfants, Alexandra et David. Il habite Calgary en Alberta … Ville d'origine: Welland (Ont.)

Ken DUFTON

nt Coach / *Entraîneur adjoint*

ach, Beatrice Aeros (NWHL)
chef, Aeros de Beatrice (LNHF)

Named an assistant coach with Canada's National Women's Team for the 2002-2003 season on September 16, 2002 … An assistant coach with Canada's National Under 22 Team in 2001-2002, sweeping a three-game series against Sweden's National Team in October 2002 … Won gold medal at 1999 World Women's Hockey Championship as an assistant Coach of Canada's National Women's Team … Won a gold medal at the 1998 3 Nations Cup with Team Canada … Has been involved with evaluation and scouting for the National Women's Team over the last eight years … Is currently the Head Coach with the Beatrice Aeros of the NWHL in North York, ON and has been with the Aeros organization for the last 22 years … Has been to 12 Women's National Hockey Championships, winning a medal at each championship (three gold, five silver and four bronze) … Set up the selection process for Ontario's Canada Games team in 1994-95 … Was Head Coach of Canada's Women's National in-line team in 1992, winning the World Championship held in Germany … Was later named Head Coach of the in-line hockey team which won the North American Championship in Chicago (1995) and St. Louis (1996) … Hometown: Toronto, ON … Is employed as a manager of the LCBO for the Ontario Government … Enjoys golfing and spending time at his cottage in Peterborough, ON … Coaching certification: Intermediate

Nommé entraîneur adjoint de l'équipe nationale féminine du Canada pour la campagne 2002-2003 le 16 september 2002 … Entraîneur adjoint avec l'équipe nationale des moins de 22 ans, remportant une série de trois matchs contre la Suède en octobre 2002 … A remporté une médaille d'or au Championnat mondial de hockey féminine en 1999 comme entraîneur adjoint de l'Équipe nationale féminine du Canada … A remporté une médaille d'or à la Coupe des trois nations en 1998 avec l'Équipe canadienne … Appuye l'évaluation et le dépistage de l'Équipe nationale féminine depuis huit ans … Est l'entraîneur chef des Aeros de Beatrice de la LNHF à North York (Ont.) et est avec cet organization depuis 22 ans … A participé à douze Championnats nationaux de hockey féminin, remportant une médaille chaque fois (trois or, cing argent, quatre bronze) … A mis sur pied le processus de sélection de l'Équipe Ontario aux Jeux du Canada en 1994-1995 … Entraîneur-chef de l'Équipe à roues alignées qui a remporté le Championnat nord-américain à Chicago (1995) et à St. Louis (1996) … Ville d'origine : Toronto (Ont.) … Est employé comme gérant de la Commission des liqueurs du gouvernement de l'Ontario … Aime le golf et passe beaucoup de temps à son chalet à Peterborough (Ont.) … Certification d'entraîneur : Intermédiaire

4 NATIONS CUP / COUPE DES QUATRE NATIONS

Support staff / Personnel de soutien

Dave JAMIESON

g Coach / Entraîneur des gardiennes de but

Orillia, ON

Ryan JANKOWSKI

Video Coach / Entraîneur, vidéo

Calgary, AB **CHA / ACH**

Lois POHLOD

Therapist / Thérapeute

Calgary, AB

Robin McDONALD

Equipment Manager / Gérant d'équipement

Didsbury, AB **CHA / ACH**

Lesley REDDON

inator, Women's High Performance
nnateur, haute performance féminine

issauga, ON **CHA / ACH**

J.J. HEBERT

Coordinator, Media Relations
Coordonnateur, relations medias

gara Falls, ON **CHA / ACH**

Goaltenders / *Gardiennes de but*

#32		Charline LABONTÉ
Catches / Capte	L/G	
Height / Grandeur	5'8	
Weight / Poids	150	
Birthdate / Naissance	Oct. 15, 1982 / 15 oct. 1982	
Hometown / Ville d'origine	Boisbriand, QC	
Team / Équipe 2001-2002	NWT / Montreal Wingstar (NWHL)	
Team / Équipe 2002-2003	Montreal Wingstar (NWHL)	

Attended Canada's National Women's Team Development Camp in Vaughan, ON in October 2002 … Attended the 2002 Winter Olympic Games as Canada's alternate goaltender … Made her debut with Canada's National Women's Team during the 2001 January Tour … Registered a shutout and a win in her first ever game with Canada's National Women's Team against Sweden on January 25, 2001 (8-0 w) … Won the 3 Nations Cup with Canada's National Women's Under 22 Team in November, 2000 … Became second female player (other was Manon Rhéaume) to play Major Junior Hockey in Canada, as she played with Acadie-Bathurst (QMJHL) in 1999-2000… Member of Team Québec at the 1999 Canada Winter Games ... Played major junior hockey with Boston Bruins' prospect Jonathan Girard ... Named Top Goaltender in the Laurentides- Lanaudières Bantam League in 1993-94 and in the Urban Montreal League in 1998-99 … Daughter of Pierre and Diane ... Has one brother, Louis (17) ... Had a small role in the TV show, "La Petite Vie" ... Favorite NHL Player: Martin Brodeur ... Favorite TV Show: La Petite Vie ... Favorite sport other than hockey: Soccer

A participé au camp de développement de l'équipe nationale féminine du Canada à Vaughan (Ont.) en octobre 2002 … A assisté aux Jeux olympiques d'hiver en 2002, au titre de gardienne de but substitut … A fait ses débuts avec l'équipe nationale féminine du Canada lors de la tournée de janvier 2001… A obtenu un jeu blanc et une victoire dans son tout premier match avec l'équipe nationale féminine contre la Suède le 25 janvier 2001 (V 8-0)… A remporté la Coupe des trois nations avec l'équipe nationale féminine des moins de 22 ans en novembre 2000 … 2e femme (autre que Manon Rhéaume) à évoluer au hockey junior majeur au Canada, avec Acadie-Bathurst (LHJMQ) en 1999-2000… Membre d'Équipe Québec aux Jeux d'hiver du Canada en 1999... A joué junior majeur avec le joueur espoir des Bruins de Boston, Jonathan Girard… Nommée la meilleure gardienne de la Ligue Laurentides-Lanaudières en 1993-1994 et de la ligue Montréal-Métropolitain en 1998-1999 … Fille de Pierre et Diane... A un frère, Louis (17)... A eu un petit rôle dans l'émission télé, "La Petite Vie"... Joueur préféré de la LNH: Martin Brodeur… Émission télé préférée : La Petite Vie... Sport préféré autre que le hockey : soccer

TEAM CANADA STATISTICS
STATISTIQUES D'ÉQUIPE CANADA

Yr An	Team Équipe	Event Événement	GP PG	MIN MIN	GA BA	AVG MOY	SO JB	W-L-T V-D-N	
00-01	U22	3 Nations	2	120	1	0.50	1	2-0-0	Gold/Or
00-01	CAN	Tour	3	120	7	3.50	1	1-1-0	
01-02	U22	Tour vs. SWE	1	90	1	0.67	1	1-0-0	1st/1er
01-02	CAN	Tour	1	51	5	5.88	0	0-1-0	
02-03	U22	Tour vs. USA	2	120	4	2.00	0	2-0-0	1st/1er
U22 CAREER/CARRIÈRE			**5**	**330**	**6**	**1.09**	**2**	**5-0-0**	
CAN CAREER/CARRIÈRE			**4**	**171**	**12**	**4.21**	**1**	**1-2-0**	

MILESTONES / *MARQUES*

1st game with NWT/1er match avec l'ÉNF:
2000-2001 Tour – 01/25/01 vs. SWE (8-0 W) in Trail, BC

1st win with NWT/1re victoire avec l'ÉNF:
2000-2001 Tour – 01/25/01 vs. SWE (8-0 W) in Trail, BC

1st shutout with NWT/1er jeu blanc avec l'ÉNF:
2000-2001 Tour – 01/25/01 vs. SWE (8-0 W) in Trail, BC

Goaltenders / *Gardiennes de but*

#1		Sami Jo SMALL
Catches / Capte	L/G	
Height / Grandeur	5'7	
Weight / Poids	187	
Birthdate / Naissance	March 25, 1976 / 25 mars 1976	
Hometown / Ville d'origine	Winnipeg, MB	
Team / Équipe 2001-2002	National Women's Team	
Team / Équipe 2002-2003	Beatrice Aeros (NWHL)	

Attended Canada's National Women's Team Development Camp in Vaughan, ON in October 2002 … Won a gold medal with Canada at the 2002 Winter Olympics in Salt Lake City, Utah … Has played in three World Championships (1999, 2000, 2001), winning three gold medals … Named Top Goaltender and to the All-Star Team at the 1999 and 2000 WWHC ... Travelled to the 1998 Winter Olympics in Nagano, Japan with National Women's Team as third goalie, but did not dress for any games … Playing with the NWHL's Beatrice Aeros this seasons ... Scored a goal in 2000-2001 with the NWHL's Brampton Thunder … Attended Stanford University where she played on the Men's hockey team until 1999 ... Named Pac-10 Hockey Player-of-the-Year in 1996-97 … Started playing hockey in 1981 in St Vital, MB ... Represented Manitoba at the 1991 Canada Games (as a defenceman) ... Played Midget AAA and Junior "B" … Daughter of Rod and Pat ... Has one brother, Luke (28) ... Bilingual ... Attended Jeanne Sauvé High School ... Graduate of Stanford University (Mechanical Engineering) ... Plays inline hockey ... Four-time member of the National Junior Track and Field Team ... Team Captain at Pan American Juniors and a member of the Stanford University Track Team 1994-98

A participé au camp de développement de l'équipe nationale féminine du Canada à Vaughan (Ont.) en octobre 2002 … A remporté une médaille d'or aux Jeux olympiques d'hiver en 2002 à Salt Lake City (Utah) … A participé à trois Championnats mondiaux (1999, 2000, 2001) remportant trois médailles d'or… Nommée la meilleure gardienne de but au CMHF en 2000 et en 1999 et nommée à l'équipe d'étoiles… Elle a accompagné l'équipe nationale féminine aux Jeux olympiques d'hiver 1998 à Nagano, au Japon, comme troisième gardienne de but, mais n'a pas joué … Évolue cette saison avec les Aeros de Beatrice de la LNHF ... A compté un but en 2000-2001 avec le Thunder de Brampton de la LNHF … Était étudiante à l'Université Stanford en Californie où elle a joué sur l'équipe de hockey masculin jusqu'en 1999... Nommée joueuse de l'année dans le Pac-10 pour 1996-1997… A commencé à jouer au hockey en 1981 à St. Vital, MB... A représenté le Manitoba aux Jeux d'hiver du Canada de 1991 (comme défenseure)... A joué au niveau midget AAA et Junior « B » … Ses parents se nomment Rod et Pat... A un frère, Luke (28)... Bilingue... Diplômée de l'École secondaire Jeanne-Sauvé... Diplômée de l'Université Stanford (génie mécanique)... Joue au hockey à roues alignées... 4 fois membre de l'équipe nationale junior d'athlétisme... Capitaine d'équipe au Championnat panaméricain junior et membre de l'équipe d'athlétisme de l'Université Stanford de 1994 à 1998

TEAM CANADA STATISTICS
STATISTIQUES D'ÉQUIPE CANADA

Yr An	Team Équipe	Event Événement	GP PG	MIN MIN	GA BA	AVG MOY	SO JB	W-L-T V-D-N	
97-98	CAN	Tours	1	60	0	0.00	1	1-0-0	
98-99	CAN	3Nations	2	110	2	1.09	1	2-0-0	Gold/Or
98-99	CAN	Tour	2	60	0	0.00	0	2-0-0	
98-99	CAN	Pre-WWHC	2	120	2	1.00	1	2-0-0	
98-99	CAN	WWHC	3	180	1	0.33	2	3-0-0	Gold/Or
99-00	CAN	Tour	1	60	0	0.00	1	1-0-0	
99-00	CAN	Pre-WWHC	2	60	1	1.00	0	1-0-0	
99-00	CAN	WWHC	3	150	2	0.80	2	3-0-0	Gold/Or
00-01	CAN	Tour	4	179	3	1.01	1	2-0-0	
00-01	CAN	Pre-WWHC	2	59	1	1.02	0	1-0-0	
00-01	CAN	WWHC	2	120	1	0.50	1	2-0-0	Gold/Or
01-02	CAN	Tours	7	326	11	2.02	2	6-3-0	
01-02	CAN	3Nations	2	120	5	2.50	0	2-0-0	Gold/Or
01-02	CAN	Olympics	1	60	0	0.00	1	1-0-0	Gold/Or
CAN CAREER / CARRIÈRE			**34**	**1664**	**29**	**1.05**	**10**	**29-3-0**	

MILESTONES / *MARQUES*

1st game with NWT/1er match avec l'ÉNF:
1997-1998 Tour – 10/19/97 vs. SWE (7-0 W) in Regina, SK

1st win with NWT/1re victoire avec l'ÉNF:
1997-1998 Tour – 10/19/97 vs. SWE (7-0 W) in Regina, SK

1st shutout with NWT/1er jeu blanc avec l'ÉNF:
1997-1998 Tour – 10/19/97 vs. SWE (7-0 W) in Regina, SK

Goaltenders / *Gardiennes de but*

#33		Kim ST-PIERRE
Catches / Capte	L/G	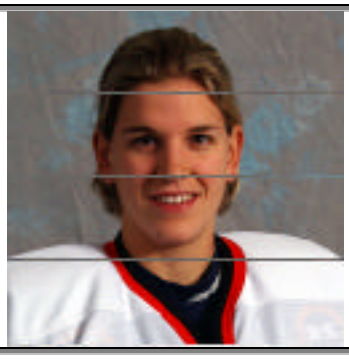
Height / Grandeur	5'8	
Weight / Poids	150	
Birthdate / Naissance	Dec. 14, 1978 / 14 déc. 1978	
Hometown / Ville d'origine	Châteauguay, QC	
Team / Équipe 2001-2002	National Women's Team	
Team / Équipe 2002-2003	McGill Univ. (CIS)	

Attended Canada's National Women's Team Development Camp in Vaughan, ON in October 2002 … Won a gold medal with Canada at the 2002 Winter Olympics in Salt Lake City, Utah … Has played in three World Championships (1999, 2000, 2001), winning three gold medals … Named Top Goaltender at the 2001 World Championship … Member of Canada's National Under 22 Team which won a three-game series against the USA in August, 1999, with one shutout … Won a silver medal with Team Quebec and was named Top Goaltender at the 2001 Esso Women's Nationals ... Led McGill University to a bronze medal win at the CIAU National Women's Hockey Championship, finishing with a .968 save percentage … Had a shutout in the CIAU bronze medal game against Concordia University, in which she made 38 saves and stopped all five shooters she faced in the shootout, including NWT teammate Caroline Ouellette … Named to the CIAU 2000-2001 All-Canadian Team and to the 2001 CIAU National Championship All-Star Team … Named to the QSSF 1st All-Star Team ... Was named Player of the Game four times, and was voted as Tournament MVP of the 2000 CIAU championship … Led McGill to a silver medal at the 1999-2000 CIAU National Women's Hockey Championship … Named Rookie-of-the-Year with McGill in 1998-1999 ... Named to 1998-1999 All-Canadian CIAU Team … Won a gold medal with Équipe Québec at the 1999 Esso National Women's Championship and a silver medal in 2000 … Bilingual ... Attends and plays hockey at McGill University, where she is studying kinesiology ... Daughter of André and Louise ... Has two brothers, Yan (24) and Karl (20) ... Her father, André, played with Omaha in the Central Hockey League ... Ranked #2 in the McGill Tribune's listing of McGill's top 20 athletes in the last 20 years, behind only CFL veteran Michael Soles … Favorite NHL Player: Patrick Roy ... Favorite sport other than hockey: Softball … Also a member of the Quebec provincial softball team (shortstop)

A participé au camp de développement de l'équipe nationale féminine du Canada à Vaughan (Ont.) en octobre 2002 … A remporté une médaille d'or aux Jeux olympiques d'hiver en 2002 à Salt Lake City (Utah) … … A participé à trois Championnats mondiaux (1999, 2000, 2001), remportant trois médailles d'or… Nommée la meilleure gardienne de but au Championnat mondial en 2001… A joué avec l'équipe nationale féminine des moins de 22 ans qui a remporté une série de 3 parties contre les États-Unis au mois d'août 1999 et a réussi un jeu blanc … A remporté une médaille d'argent avec le Québec et a été nommée la meilleure gardienne au Championnat national Esso 2001... A aidé l'Université McGill à remporter la médaille de bronze au Championnat national féminin de l'USIC, avec un taux d'efficacité de .968… A obtenu un jeu blanc lors du match pour la médaille de bronze de l'USIC contre l'Université Concordia, faisant 38 arrêts et résistant aux cinq tireuses lors des tirs de barrage, dont sa coéquipière avec l'ÉNF, Caroline Ouellette… Nommée à l'équipe toute-canadienne de l'USIC pour 2000-01 et à l'équipe d'étoiles du Championnat national USIC 2001… Nommée à la 1re équipe d'étoiles universitaires du Québec… A été nommée joueuse du match à quatre reprises, et a été élue la joueuse la plus utile du tournoi au Championnat de l'USIC en 2000… A conduit McGill à une médaille d'argent au Championnat national de hockey féminin de l'USIC en 1999-2000… Nommée la recrue de l'annéeà McGill en 1998-99... Nommée à l'équipe étoiles de l'USIC en 1998-99… A remporté la médaille d'or avec Équipe Québec au Championnat national Esso de hockey féminin en 1999 et une médaille d'argent en 2000 … Bilingue... Joue à l'Université McGill où elle étudie en kinésiologie... Fille d'André et de Louise... A deux frères, Yan (24) et Karl (20) ... Son père André a évolué avec Omaha dans la Ligue centrale de hockey... A été classée 2e par le McGill Tribune parmi les 20 meilleurs athlètes de McGill dans les 20 dernières années, derrière seulement le vétéran de la LCF Michael Soles… Joueur préféré de la LNH : Patrick Roy... Sport préféré autre que le hockey: balle-molle… Également membre de l'équipe provinciale de balle-molle du Québec (à l'arrêt court)

TEAM CANADA STATISTICS
STATISTIQUES D'ÉQUIPE CANADA

Yr An	Team Équipe	Event Événement	GP PG	MIN MIN	GA BA	AVG MOY	SO JB	W-L-T V-D-N	
98-99	CAN	3 Nations	3	140	5	214	1	2-0-0	Gold/Or
98-99	CAN	Tour	2	120	3	1.50	0	2-0-0	
98-99	CAN	Pre-WWHC	1	60	0	0.00	1	1-0-0	
98-99	CAN	WWHC	2	120	3	1.50	1	2-0-0	Gold/Or
99-00	U22	Tour vs. USA	2	120	1	0.50	1	2-0-0	
99-00	U22	4 Nations	2	120	1	0.50	1	2-0-0	Gold/Or
99-00	CAN	3 Nations	4	204	4	1.18	0	4-0-0	Gold/Or
99-00	CAN	Pre-WWHC	2	60	0	0.00	0	1-0-0	
99-00	CAN	WWHC	3	150	3	1.20	0	3-0-0	Gold/Or
00-01	CAN	4 Nations	2	120	4	2.00	1	1-1-0	Gold/Or
00-01	CAN	Pre-WWHC	2	61	0	0.00	0	1-0-0	
00-01	CAN	WWHC	3	180	2	0.67	2	3-0-0	Gold/Or
01-02	CAN	Tours	8	453	18	2.38	1	3-4-0	
01-02	CAN	3 Nations	2	91	2	1.32	1	2-0-0	Gold/Or
01-02	CAN	Olympics	4	240	5	1.25	2	4-0-0	Gold/Or
U22 CAREER/CARRIÈRE			**4**	**240**	**4**	**1.00**	**2**	**4-0-0**	
CAN CAREER/CARRIERE			**39**	**1999**	**47**	**1.41**	**10**	**29-5-0**	

MILESTONES / *MARQUES*

1st game with NWT/1er match avec l'ÉNF:
1998 3 Nations Cup – 12/12/98 vs. FIN (8-4 W) in Kuortane, FIN

1st win with NWT/1re victoire avec l'ÉNF:
1998 3 Nations Cup – 12/12/98 vs. FIN (8-4 W) in Kuortane, FIN

1st shutout with NWT/1er jeu blanc avec l'ÉNF:
1999 Pre-WWHC – 12/16/98 vs. FIN (2-0 W) in Kuortane, FIN

Defense / Défense

#29	Virginie BILODEAU

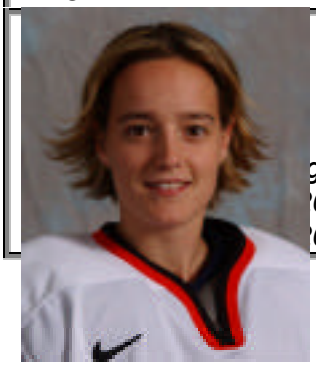

L/G	
5'4	
125	
Feb. 3, 1978 / 3 fév. 1978	
gine St-Étienne-Lauzon, QC	
002 Montreal Wingstar (NWHL)	
003 Montreal Wingstar (NWHL)	

Attended Canada's National Women's Team Development Camp in Vaughan, ON in October 2002 … Member of National Women's Under 22 Team which won a three-game series against the USA in August, 1999 and captured the 4 Nations Tournament in February, 2000 … Has been a member of Team Québec at Esso National Women's Hockey Championship from 1998 through 2002 … Won gold medals with Team Quebec at the Esso Nationals in 2002 and in 1999 and silver medals in 2000 and in 2001 … Plays with the NWHL's Montreal Wingstar … Played for the CIAU's Université de Québec à Trois-Rivières (UQTR) from 1996 through 2001 … Named a CIAU All-Canadian in 2000 and in 2001 … UQTR Won a silver medal with Team Quebec at 1993 National Midget Hockey Championship … UQTR's Athlete-of-the-Year and Student-Athlete-of-the-Year in 1999-2000 and again in 2000-2001 … Four-time QSSF 1st team all-star selection (1997-2001) … Was the recipient of the 2000-01 TSN Award, recognizing her for her dedication to academics, athletics and community service

A participé au camp de développement de l'équipe nationale féminine du Canada à Vaughan (Ont.) en octobre 2002 … Membre de l'équipe nationale féminine des moins de 22 ans qui a remporté une série de trois matchs contre les États-Unis en août 1999 et qui a remporté le tournoi des quatre nations en février 2000 … Membre d'Équipe Québec au Championnat national de hockey féminin de 1998 à 2002 inclusivement … A remporté des médailles d'or avec le Québec au Championnat national Esso en 2002 et en 1999, et des médailles d'argent en 2000 et en 2001 … Évolue avec le Wingstar de Montréal de la LNHF … A joué avec l'Université de Québec à Trois-Rivières (UQTR) de l'USIC entre 1996 et 2001 … Nommée à l'équipe d'étoiles de l'USIC en 2000 et en 2001 … A remporté une médaille d'argent avec le Québec au Championnat natinoale de hockey midget en 1993 … Nommé Athlète de l'année et Étudiante-athlète de l'année à UQTR en 1999-2000 et en 2000-2001 … Nommée à quatre reprises à la 1re équipe d'étoiles de la QSSF (1997-2001) … Récipiendaire du Prix TSN 2000-2001, en reconnaissance de son dévouement académique, athlétique et communautaire

TEAM CANADA STATISTICS
STATISTIQUES D'ÉQUIPE CANADA

Yr An	Team Équ	Event Événement	GP PJ	G B	A A	PTS PTS	PIM MP
99-00	U22	Tour vs. USA	3	0	0	0	0
99-00	U22	Xmas Cup	4	2	0	2	2
U22 CAREER/CARRIÈRE			**7**	**2**	**0**	**2**	**2**

MILESTONES / *MARQUES*

1st game with NWT/1er match avec l'ÉNF:
not applicable/sans objet

1st point with NWT/1er point avec l'ÉNF:
not applicable/sans objet

1st goal with NWT/1er but avec l'ÉNF:
not applicable/sans objet

Defense / Défense

#6		Therese BRISSON
Shoots / Lance	R/D	
Height / Grandeur	5'7	
Weight / Poids	150	
Birthdate / Naissance	Oct. 5, 1966 / 5 oct. 1966	
Hometown / Ville d'origine	Dollard-des-Ormeaux, QC	
Team / Équipe 2001-2002	National Women's Team	
Team / Équipe 2002-2003	Mississauga Ice Bears (NWHL)	

Attended Canada's National Women's Team Development Camp in Vaughan, ON in October 2002 … Won a gold medal with Canada at the 2002 Winter Olympics in Salt Lake City, Utah … Has played in five World Championships (1994, 1997, 1999, 2000, 2001), winning five gold medals … A member of Team Canada at the 1998 Winter Olympics winning a silver medal… Won the 2000 Four Nations Cup with Canada's NWT ... Captain of Canada's gold medal winning National Women's Team at the 2001, 2000 and 1999 World Women's Hockey Championship ... Named to the 1994 WWHC All-Star Team … Plays with the NWHL's Mississauga Ice Bears, in Ontario for one year after one season with the Montréal Wingstar in Québec ... Member of Team New Brunswick at the 1998 and 1999 Esso Women's National Championship … Won a gold medal with Team Québec at the 1994 and 1995 Esso Women's National Championship … Named Most Valuable Defenceman at 1995 National Championship, tallying 4 goals and 1 assist in 5 games … Named Female Athlete-of-the-Year in 1988 and in 1989 at Concordia University … Inducted into Concordia's Sport Hall of Fame in 1997 … Daughter of Robert and Janet ... Has three sisters, Susan, Cathy and Tara and one brother, Michael ... Bilingual ... Held the position of Interim Executive Director of Athletes Canada ... A former professor of kinesiology at the University of New Brunswick ... Participated in 1990 World Ringette Championship ... Favorite sport other than hockey: Golf ... Favorite TV Show: Biography

A participé au camp de développement de l'équipe nationale féminine du Canada à Vaughan (Ont.) en octobre 2002 … A remporté une médaille d'or avec le Canada aux Jeux olympiques d'hiver en 2002 à Salt Lake City (Utah) … A participé à cinq Championnats mondiaux (1994, 1997, 1999, 2000, 2001), remportant cinq médailles d'or… Membre d'Équipe Canada aux Jeux olympiques d'hiver 1998 où elle a remporté une médaille d'argent... A remporté la Coupe des quatre nations 2000 avec l'ÉNF… Capitaine de l'équipe nationale féminine du Canada qui a remporté la médaille d'or au Championnat mondial de hockey féminin en 2001, 2000 et 1999... Nommée à l'équipe d'étoiles au CMHF de 1994 … Évolue avec les Ice Bears de Mississauga de la LNHF… Membre d'Équipe Nouveau-Brunswick au Championnat national de hockey féminin Esso en 1998 et 1999… A remporté la médaille d'or avec Équipe Québec au Championnat national Esso de 1994 et de 1995… Au championnat national de 1995, elle a obtenu 4 buts et 1 passe en 5 matchs et a été choisie la défenseuse par excellence … Nommée athlète féminine de l'année à l'Université Concordia en 1988 et en 1989… Intronisée au Temple de la renommée sportive de Concordia en 1997 … Ses parents se nomment Robert et Janet... A trois sœurs, Susan, Cathy et Tara et un frère, Michael... Bilingue... A occupé le poste de directrice administrative par intérim d'Athlètes Canada ... A été professeure à la faculté de Kinésiologie de l'Université du Nouveau-Brunswick... A participé, en 1990, au Championnat mondial de ringuette... Sport préféré autre que le hockey: golf... Émission de télé préférée: Biography

TEAM CANADA STATISTICS
STATISTIQUES D'ÉQUIPE CANADA

Yr An	Team Équ	Event Événement	GP PJ	G B	A A	PTS PTS	PIM MP	
93-94	CAN	WWHC	5	2	2	4	6	Gold/Or
95-96	CAN	PacRim	5	1	2	3	8	Gold/Or
96-97	CAN	3Nations	5	0	1	1	6	Gold/Or
96-97	CAN	WWHC	5	0	0	0	2	Gold/Or
97-98	CAN	Pre-Olympics	17	1	7	8	14	
97-98	CAN	3Nations	4	1	3	4	8	Silver/Argent
97-98	CAN	Olympics	6	5	1	6	6	Silver/Argent
98-99	CAN	3Nations	4	0	0	0	4	Gold/Or
98-99	CAN	Tour vs. FIN	4	2	0	2	2	
98-99	CAN	Pre-WWHC	3	0	1	1	4	
98-99	CAN	WWHC	5	0	3	3	2	Gold/Or
99-00	CAN	3Nations	5	1	3	4	6	Gold/Or
99-00	CAN	Tour vs. SWE	2	0	1	1	2	
99-00	CAN	Pre-WWHC	2	1	4	5	0	
99-00	CAN	WWHC	5	1	2	3	2	Gold/Or
00-01	CAN	4Nations	4	1	2	3	10	Gold/Or
00-01	CAN	Tours	7	1	4	5	4	
00-01	CAN	Pre-WWHC	2	0	1	1	0	
00-01	CAN	WWHC	5	0	6	6	2	Gold/Or
01-02	CAN	Tours	3	0	0	0	0	
01-02	CAN	Olympics	5	2	3	5	6	Gold/Or
CAN CAREER / CARRIÈRE			**103**	**19**	**46**	**65**	**88**	

MILESTONES / *MARQUES*

1st game with NWT/1er match avec l'ÉNF:
1994 WWHC – 04/11/94 vs. CHN (7-1 W) in Lake Placid, NY

1st point with NWT/1er point avec l'ÉNF:
1994 WWHC – 04/12/94 vs. NOR (12-0 W) in Lake Placid, NY

1st goal with NWT/1er but avec l'ÉNF:
1994 WWHC – 04/14/94 vs. SWE (8-2 W) in Lake Placid, NY (GWG)

100th game/100e match:
2002 Olympics – 02/13/02 vs. RUS (7-0 W) in Salt Lake City, USA

Defense / Défense

#21		Cathy CHARTRAND
Shoots / Lance	R/D	
Height / Grandeur	5'10	
Weight / Poids	192	
Birthdate / Naissance	May 8, 1982 / 8 mai 1982	
Hometown / Ville d'origine	Lac Nominique, QC	
Team / Équipe 2001-2002	Montreal Wingstar (NWHL)	
Team / Équipe 2002-2003	Montreal Wingstar (NWHL)	

Attended Canada's National Women's Team Development Camp in Vaughan, ON in October 2002 … Named to Canada's National Under 22 Team in 2001-2002, but was unable to play due to injury … Member of Canada's National Under 22 Team in 2000-2001, winning a three-game series against the USA in August, 2000 and the Four Nations Cup in Switzerland in November, 2000 … Won a gold medal with Team Québec at the 2002 Esso Women's National Hockey Championship … Joined the Wingstar de Montréal for the 1999-2000 season … Won a silver medal with Team Québec at 1999 Canada Winter Games ... Was captain of the Rafales boys team in 1996-97 ... Daughter of Claude and Monique … Has one brother, Carl (22) ... Enjoys playing volleyball, basketball and listening to music in her spare time

A participé au camp de développement de l'équipe nationale féminine du Canada à Vaughan (Ont.) en octobre 2002 … Nommée l'équipe nationale des moins de 22 ans du Canada en 2001-2002, mais a dû se désister en raison de blessure … Membre de l'Équipe nationale feminine des moins de 22 ans du Canada en 2000-2001, remportant une série contre les Etats-Unis en août 2000 et la Coupe des quatre nations en Suisse, en novembre, 2000 … A remporté une médaille d'or avec Équipe Québec au Championnat mondial de hockey féminin Esso en 2002 … *S'est joint au Wingstar de Montréal pendant la campagne 1999-2000 … A remporté une médaille d'argent avec le Québec aux Jeux d'hiver du Canada en 1999 … Capitaine de l'équipe masculine, les Rafales, en 1996-1997 … La fille de Claude et Monique … A un frère, Carl (22) … Passetemps : le volleyball, le basketball et la musique*

TEAM CANADA STATISTICS
STATISTIQUES D'ÉQUIPE CANADA

Yr An	Team Équ	Event Événement	GP PJ	G B	A A	PTS PTS	PIM MP	
00-01	U22	Tour vs. USA	3	0	0	0	0	
00-01	U22	3 Nations Cup	4	1	2	3	2	Gold/Or
02-03	U22	Tour vs. USA	3	0	0	0	0	
U22 CAREER / CARRIÈRE			**10**	**1**	**2**	**3**	**2**	

MILESTONES / *MARQUES*

1st game with NWT/1er match avec l'ÉNF:
not applicable/sans objet

1st point with NWT/1er point avec l'ÉNF:
not applicable/sans objet

1st goal with NWT/1er but avec l'ÉNF:
not applicable/sans objet

Defense / Défense

#9		Gillian FERRARI
Shoots / Lance	R/D	
Height / Grandeur	5'8	
Weight / Poids	165	
Birthdate / Naissance	June 23, 1980 / 23 juin 1980	
Hometown / Ville d'origine	Thornhill, ON	
Team / Équipe 2001-2002	Beatrice Aeros (NWHL)	
Team / Équipe 2002-2003	Beatrice Aeros (NWHL)	

Attended Canada's National Women's Team Development Camp in Vaughan, ON in October 2002 … Assistant captain with Canada's National Women's Under 22 Team in August, 2000, which captured a three-game series against the USA ... Attended National Women's Team's Evaluation Camp in October, 1999 ... Member of National Women's Under 22 Team which won a three-game series against the USA in August, 1999 and captured the 4 Nations Tournament in February, 2000 … Won a gold medal with Ontario at 2000 Esso National Women's Hockey Championship ... Also played with Ontario at the 1998 and 1999 Esso National Women's Hockey Championship … Won a silver medal with Team Ontario at Midget Nationals in 1997 ... Named Top Defenceman at Midget Nationals in 1997 … Attends York University ... Nickname: Gilly ... Daughter of Raff and Claire ... Has one brother, Jonathan ... Favorite sports other than hockey: Basketball, snowboarding

A participé au camp de développement de l'équipe nationale féminine du Canada à Vaughan (Ont.) en octobre 2002 … Capitaine adjointe de l'Équipe nationale féminine des moins de 22 ans en août, 2000 qui a remporté une série de trois matchs contre les États-Unis ... A participé au camp d'évaluation de l'Équipe nationale féminine en octobre, 1999 ... Membre de l'Équipe nationale féminine des moins de 22 ans du Canada qui a remporté une série de trois matchs contre les États-Unis en août, 1999 et le Tournoi Quatre nations en février, 2000 … A remporté une médaille d'or avec Beatrice au Championnat national de hockey féminin Esso 2000 ... A également joué avec les Aeros au Championnat national Esso en 1998 et en 1999 … A remporté une médaille d'argent avec Équipe Ontario au Championnat national des moins de 18 ans en 1997 ... Nommée la Meilleure défenseure au Championnat des moins de 18 ans en 1997 … Étudie à l'Université York ... Sobriquet: Gilly ... Fille de Raff et Claire ... A un frère, Jonathan ... Sports préférés autre que le hockey: Basketball, surf des neiges

TEAM CANADA STATISTICS
STATISTIQUES D'ÉQUIPE CANADA

Yr An	Team Équ	Event Événement	GP PJ	G B	A A	PTS PTS	PIM MP	
98-99	U22	Xmas Cup	6	1	1	2	2	Gold/Or
99-00	U22	Tour vs. USA	3	0	0	0	0	1st/1er
99-00	U22	4 Nations Cup	4	2	3	5	0	Gold/Or
00-01	U22	Tour vs. USA	3	0	1	1	4	1st/1er
00-01	CAN	Tour vs. SWE	5	1	2	3	4	
01-02	U22	Tour vs. SWE	3	0	1	1	0	1st/1er
U22 CAREER / CARRIÈRE			**19**	**3**	**6**	**9**	**6**	
CAN CAREER / CARRIÈRE			**5**	**1**	**2**	**3**	**4**	

MILESTONES / *MARQUES*

1st game with NWT/1er match avec l'ÉNF:
2001 Tour – 01/22/01 vs. SWE (4-0 W) in Hanna, AB

1st point with NWT/1er point avec l'ÉNF:
2001 Tour – 01/22/01 vs. SWE (4-0 W) in Hanna, AB

1st goal with NWT/1er but avec l'ÉNF:
2001 Tour – 01/22/01 vs. SWE (4-0 W) in Hanna, AB

Defense / Défense

#4		Becky KELLAR
Shoots / Lance	L/G	
Height / Grandeur	5'7	
Weight / Poids	150	
Birthdate / Naissance	Jan. 1, 1975 / 1 janv. 1975	
Hometown / Ville d'origine	Hagersville, ON	
Team / Équipe 2001-2002	National Women's Team	
Team / Équipe 2002-2003	Beatrice Aeros (NWHL)	

Attended Canada's National Women's Team Development Camp in Vaughan, ON in October 2002 … Won a gold medal with Canada at the 2002 Winter Olympics in Salt Lake City, Utah … Has played in three World Championships (1999, 2000, 2001), winning three gold medals … A member of Team Canada at the 1998 Winter Olympics winning a silver medal … Played in her 80th all-time game with the National Women's Team on January 8, 2002 vs USA (2-3 L) … Won a bronze medal with Team Ontario at 2001 Esso Women's Nationals ... Played with the Beatrice Aeros of North York, ON from 1998-2001 ... Won a gold medal with Team Ontario at 2000 Esso National Women's Hockey Championship … Played with the Brown University Bears from 1993-1994 to 1996-1997 ... Named Most Valuable Player with Brown and won several All-Conference awards in 1995-1996 ... Scored 20 goals and added 29 assists in 23 games in 1994-1995 ... Won a gold medal with Team Ontario at 1993 National Under 18 Championship and was named the Most Valuable Player in the final game ... Played all her minor hockey in Glanbrook, ON … Daughter of Wayne and Shirley ... Has one brother, Nathan (28) ... Fiancé: Nolan … Graduated from Brown University in May of 1997 with a B.A. in Psychology, Teaching Certificate ... Awarded Academic All-Ivy in 1997 (combination of athletics and academics) ... Played four years on Brown University softball team (2nd base) ... Favorite NHL Player: Wendel Clark … Currently completing an MBA at Wilfrid Laurier University

A participé au camp de développement de l'équipe nationale féminine du Canada à Vaughan (Ont.) en octobre 2002 … A remporté une médaille d'or avec le Canada aux Jeux olympiques d'hiver en 2002 à Salt Lake City (Utah) …A participé à trois Championnats mondiaux (1999, 2000, 2001), remportant trois médailles d'or et aux Jeux olympiques d'hiver (1998), remportant une médaille d'argent… A disputé son 70e match en carrière avec l'équipe nationale féminine le 8 janvier 2002 c. les É.-U. (D 2-3) … A remporté une médaille de bronze avec l'Ontario au Championnat national Esso 2001... A joué avec les Aeros de Beatrice de North York, Ont. de 1998-2001... A remporté une médaille d'or avec l'Ontario au Championnat national de hockey féminin Esso en 2000… A joué avec les Bears de l'Université Brown de 1993-1994 à 1996-1997... Nommée la joueuse par excellence à Brown en 1995-1996 et a remporté plusieurs autres honneurs de conférence... A obtenu 20 buts et 29 passes en 23 matchs avec les Bears en 1994-95... Médaillée d'or avec Équipe Ontario au championnat national des moins de 18 ans en 1993 et nommée la joueuse par excellence de la partie de championnat... A joué son hockey mineur à Glanbrook (Ontario) … Fille de Wayne et Shirley… A un frère, Nathan (28)... Fiancé : Nolan… Diplômée de l'Université Brown en mai 1997 avec un baccalauréat en psychologie, certificat enseignement ... A reçu le prix académique de la conférence Ivy 1997 (combinaison des performances académiques et sportives)... A joué pendant quatre ans avec l'équipe de balle-molle de l'Université Brown (2e but)... Joueur préféré dans la LNH : Wendel Clark… Est en voie de compléter sa maîtrise en administration des affaires à l'Université Wilfrid Laurier

TEAM CANADA STATISTICS
STATISTIQUES D'ÉQUIPE CANADA

Yr An	Team Équ	Event Événement	GP PJ	G B	A A	PTS PTS	PIM MP	
97-98	CAN	Pre-Olympics	15	2	3	5	8	
97-98	CAN	3Nations	4	0	3	3	0	Silver/Argent
97-98	CAN	Olympics	6	1	1	2	2	Silver/Argent
98-99	CAN	3Nations	4	0	0	0	4	Gold/Or
98-99	CAN	Pre-WWHC	3	0	0	0	0	
98-99	CAN	WWHC	5	1	0	1	6	Gold/Or
99-00	CAN	3Nations	4	0	2	2	0	Gold/Or
99-00	CAN	Tour	2	0	0	0	0	
99-00	CAN	Pre-WWHC	2	0	0	0	0	
99-00	CAN	WWHC	5	2	2	4	0	Gold/Or
00-01	CAN	4Nations	4	0	0	0	2	Gold/Or
00-01	CAN	Pre-WWHC	2	0	1	1	0	
00-01	CAN	WWHC	5	1	2	3	2	Gold/Or
01-02	CAN	3 Nations	4	0	0	0	2	Gold/Or
01-02	CAN	Tours	15	1	1	2	6	
01-02	CAN	Olympics	5	0	1	1	6	Gold/Or
CAN CAREER / CARRIÈRE			**85**	**8**	**16**	**24**	**38**	

MILESTONES / *MARQUES*

1st game with NWT/1er match avec l'ÉNF:
1997-1998 Tour – 10/16/97 vs. SWE (10-0 W) in Calgary, AB

1st point with NWT/1er point avec l'ÉNF:
1997-1998 Tour – 10/16/97 vs. SWE (10-0 W) in Calgary, AB

1st goal with NWT/1er but avec l'ÉNF:
1997-1998 Tour – 11/19/97 vs. FIN (7-4 W) in Helsinki, FIN

Defense / Défense

#11		Cheryl POUNDER
Shoots / Lance	R/D	
Height / Grandeur	5'6	
Weight / Poids	145	
Birthdate / Naissance	June 21, 1976 / 21 juin 1976	
Hometown / Ville d'origine	Mississauga, ON	
Team / Équipe 2001-2002	National Women's Team	
Team / Équipe 2002-2003	Beatrice Aeros (NWHL)	

Attended Canada's National Women's Team Development Camp in Vaughan, ON in October 2002 … Won a gold medal with Canada at the 2002 Winter Olympics in Salt Lake City, Utah … Has played in four World Championships (1994, 1999, 2000, 2001), winning four gold medals … Played her 60th game all-time with the National Women's Team on Nov. 27, 2001 vs. USA in Ottawa, ON (2-5 L) … Won a bronze medal with Team Ontario at the 2001 Esso Women's Nationals ... Won a gold medal with Team Ontario at the 2000 and 1993 Esso National Women's Hockey Championship and a bronze medal in 1999 ... Named Wilfrid Laurier University's Female Athlete-of-the-Year in 1997-1998 ... OWIAA All-Star 1996 to 1998 ... Won the National Under 18 Championship in 1993 and was named to the All-Star team ... Named Mississauga, ON Female Athlete-of-the-Year while in high school ... Started playing hockey with Mississauga Girls Hockey … Married, husband's name is Mike O'Toole … Daughter of Lloyd and Diane ... Has two brothers, Kirk (30) and Gary (23), and one sister, Karen (26) ... Nickname: Pounds ... A graduate of Wilfrid Laurier University in kinesiology ... Favorite NHL Player: Mark Messier ... Also enjoys fastball and hiking ... Role model: Silken Lauman ... Favorite TV Show: Friends

A participé au camp de développement de l'équipe nationale féminine du Canada à Vaughan (Ont.) en octobre 2002 … A remporté une médaille d'or avec le Canada aux Jeux olympiques d'hiver en 2002 à Salt Lake City (Utah) … A participé à quatre Championnats mondiaux (1994, 1999, 2000, 2001), remportant quatre médailles d'or… A disputé son 60e match en carrière avec l'équipe nationale féminine le 27 novembre 2001 c. É.-U. à Ottawa, Ont. (D 2-5) … A remporté une médaille de bronze avec l'Ontario au Championnat national Esso 2001... A remporté la médaille d'or avec l'Ontario au Championnat national de hockey féminin Esso en 2000 et en 1993 et le bronze en 1999... Nommée l'athlète féminine de l'année à l'Université Wilfrid-Laurier en 1997-98 ... Nommée à l'équipe d'étoiles de l'OWIAA de 1996 à 1998... A remporté le Championnat national des moins de 18 ans en 1993 et a été nommée à l'équipe d'étoiles... Nommée l'athlète féminine de l'année à Mississauga, Ont. alors qu'elle était à l'école secondaire... A commencé à jouer au hockey avec Mississauga Girls Hockey … Mariée, son époux se nomme Mike O'Toole … Fille de Lloyd et Diane... A deux frères, Kirk (30) et Gary (23) et une soeur, Karen (26)... Sobriquet: Pounds... Diplômée de l'Université Wilfrid Laurier en kinésiologie... Joueur préféré de la LNH : Mark Messier… Aime le balle rapide et les randonnées à pied... Modèle: Silken Lauman... Émission de télévision préférée: Friends

TEAM CANADA STATISTICS
STATISTIQUES D'ÉQUIPE CANADA

Yr *An*	Team *Équ*	Event *Événement*	GP *PJ*	G *B*	A *A*	PTS *PTS*	PIM *MP*	
93-94	CAN	WWHC	5	0	1	1	2	Gold/Or
96-97	CAN	3Nations	4	0	0	0	0	Gold/Or
98-99	CAN	3Nations	4	1	0	1	6	Gold/Or
98-99	CAN	Tour	4	0	0	0	0	
98-99	CAN	Pre-WWHC	3	0	0	0	0	
98-99	CAN	WWHC	5	0	0	0	0	Gold/Or
99-00	CAN	3Nations	5	0	1	1	2	Gold/Or
99-00	CAN	Tour	2	0	0	0	0	
99-00	CAN	Pre-WWHC	2	0	1	1	0	
99-00	CAN	WWHC	5	1	3	4	2	Gold/Or
00-01	CAN	Tour	7	0	3	3	4	
00-01	CAN	Pre-WWHC	2	1	2	3	0	
00-01	CAN	WWHC	5	0	5	5	2	Gold/Or
01-02	CAN	3Nations	4	0	0	0	2	Gold/Or
01-02	CAN	Tours	12	0	4	4	6	
01-02	CAN	Olympics	5	0	0	0	0	Gold/Or
CAN CAREER / *CARRIÈRE*			**74**	**3**	**20**	**23**	**26**	

MILESTONES / *MARQUES*

1st game with NWT/1er match avec l'ÉNF:
1994 WWHC – 04/11/94 vs. China (7-1 W) in Lake Placid, NY

1st point with NWT/1er point avec l'ÉNF:
1994 WWHC – 04/12/94 vs. Norway (12-0 W) in Lake Placid, NY

1st goal with NWT/1er but avec l'ÉNF:
1998 3 Nations Cup – 12/14/98 vs. USA (4-3 W) in Kuortane, Finland

Defense / Défense

#5		Colleen SOSTORICS
Shoots / Lance	R/D	
Height / Grandeur	5'4	
Weight / Poids	174	
Birthdate / Naissance	Dec. 17, 1979 / 17 déc. 1979	
Hometown / Ville d'origine	Kennedy, SK	
Team / Équipe 2001-2002	National Women's Team	
Team / Équipe 2002-2003	Oval X-Treme (NWHL)	

Attended Canada's National Women's Team Development Camp in Vaughan, ON in October 2002 … Won a gold medal with Canada at the 2002 Winter Olympics in Salt Lake City, Utah … Has played in one World Championship (2001), winning a gold medal … Made her debut with Canada's National Women's Team during January 2001 Tour and the TSN Challenge … Captain of Canada's National Under 22 Team in 2000-2001, that won a three-game series against the USA in August, 2000 and captured the 3 Nations Tournament in Switzerland, in November, 2001 ... Member of Canada's National Under 22 Team in 1999-2000, that won a three-game series against the USA in August, 1999 and captured the 4 Nations Tournament in Germany, in February, 2000 ... Member of National Under 22 Team in 1998-1999, winning the Christmas Cup in Germany … Won a gold medal with Team Alberta at the 2001 Esso Women's Nationals ... Plays with the NWHL's Oval X-Treme in Calgary, AB ... Played at Esso Women's National Hockey Championship in 1998, 1999 and 2000, capturing a gold, silver and bronze ... A CIAU All-Canadian in 1998 and in 1999 ... Played for Team Saskatchewan at the 1995 Canada Winter Games and at the 1997 National Under 18 Championship ... Team captain with the Kennedy Boys Bantams in 1996 … Nickname: Stubs ... Daughter of Lanny and Jean ... Has one brother, Mark (26) ... Favorite NHL Player: Scott Stevens ... Favorite NHL Team: Calgary ... Favorite sport other than hockey: Rugby ... Studies Economics at the University of Calgary ... Named MVP at Provincial (SK) Fastball Tournament in 1994 and in 1995 ... In 1997, won provincial (SK) fastball, soccer and hockey championships

A participé au camp de développement de l'équipe nationale féminine du Canada à Vaughan (Ont.) en octobre 2002 … A remporté une médaille d'or avec le Canada aux Jeux olympiques d'hiver en 2002 à Salt Lake City (Utah) …A participé à un Championnat mondial (2001), remportant une médaille d'or… A fait ses débuts avec l'équipe nationale féminine du Canada lors de la tournée de janvier 2001 et au Défi RDS… Capitaine de l'équipe canadienne féminine des moins de 22 ans qui a remporté une série de trois matchs contre les États-Unis en août 2000 et le Tournoi des trois nations, en Suisse, en novembre 2001 … Membre de l'équipe nationale des moins de 22 ans en 1999-2000, remportant une série de trois matchs contre les États-Unis en août 1999 et le Tournoi des quatre nations en Allemagne en février 2000... Membre de l'équipe nationale des moins de 22 ans en 1998-1999, remportant la Coupe de Noël en Allemagne … A remporté une médaille d'or avec l'Alberta au Championnat national Esso 2001... Joue avec le Oval X-Treme de la LNHF à Calgary, Alb... A joué au Championnat national de hockey féminin Esso en 1998, 1999 et en 2000, remportant l'or, l'argent et le bronze... Nommée à l'équipe toute-canadienne *de l'USIC en 1998 et en 1999… A joué avec Équipe Saskatchewan aux Jeux d'hiver du Canada en 1995 et au Championnat national des moins de 18 ans en 1997... Capitaine de l'équipe bantam masculine de Kennedy en 1996 …Sobriquet: Stubs... Fille de Lanny et Jean... A un frère, Mark (26)... Joueur LNH préféré: Scott Stevens... Équipe LNH préférée: Calgary... Sport préféré autre que le hockey: rugby... Étudie l'économie à l'Université de Calgary... Nommée la joueuse la plus utile au tournoi provincial de balle rapide en 1994 et en 1995... En 1997, a remporté les championnats provinciaux de balle rapide, soccer et de hockey*

TEAM CANADA STATISTICS
STATISTIQUES D'ÉQUIPE CANADA

Yr An	Team Équ	Event Événement	GP PJ	G B	A A	PTS PTS	PIM MP	
98-99	U22	Xmas Cup	6	1	1	2	4	Gold/Or
99-00	U22	Xmas Cup	7	0	5	5	2	Gold/Or
00-01	U22	Xmas Cup	7	1	2	3	4	Gold/Or
00-01	CAN	Tour	7	0	1	1	0	
00-01	CAN	Pre-WWHC	2	0	0	0	2	
00-01	CAN	WWHC	5	2	1	3	2	Gold/Or
01-02	CAN	Tours	15	0	1	1	12	
01-02	CAN	3Nations	4	0	3	3	4	Gold/Or
01-02	CAN	Olympics	5	0	2	2	4	Gold/Or
U22 CAREER / CARRIÈRE			**20**	**2**	**8**	**10**	**10**	
CAN CAREER / CARRIÈRE			**37**	**2**	**8**	**10**	**24**	

MILESTONES / *MARQUES*

1st game with NWT/1er match avec l'ÉNF:
2000-2001 Tour – 01/22/01 vs. SWE (4-0 W) in Hanna, AB

1st point with NWT/1er point avec l'ÉNF:
2000-2001 Tour – 01/25/01 vs. SWE (8-0 W) in Trail, BC

1st goal with NWT/1er but avec l'ÉNF:
2001 WWHC – 04/02/01 vs. KAZ (11-0 W) in Rochester, MN

Forwards / *Attaquantes*

#23		Dana ANTAL
Shoots / Lance	R/D	
Height / Grandeur	5'7	
Weight / Poids	135	
Birthdate / Naissance	April 19, 1977 / 19 avril 1977	
Hometown / Ville d'origine	Esterhazy, SK	
Team / Équipe 2001-2002	National Women's Team	
Team / Équipe 2002-2003	Oval X-Treme (NWHL)	

Attended Canada's National Women's Team Development Camp in Vaughan, ON in October 2002 … Won a gold medal with Canada at the 2002 Winter Olympics in Salt Lake City, Utah … Has represented Canada at one World Championship (2001), winning a gold medal … Named to Canada's National Women's Team for the 2000 World Women's Hockey Championship, although she was unable to play due to an injury sustained in an exhibition game ... Played with National Women's Team during the 1999 Eastern Canadian Tour … Member of Canada's gold medal winning National Women's Under 22 Team at the 1998 Christmas Cup … One of 28 centralized players for the 1997-1998 season leading up to the 1998 Winter Olympics … Won a gold medal with Alberta at 2001 Esso Women's Nationals ... Plays with the NWHL's Oval X-Treme in Calgary, AB ... Won gold medal with Oval X-Treme at 1998 Esso National Women's Hockey Championship and a silver medal in 1999 … Was named the Game MVP of the Esso National final game in 1998 … Played in the National Swiss League for several months during the 1997-1998 season, with SC Reinach … Played at Cornell University from 1995-1996 to 1996-1997 where she was coached by Julie Sasner, current assistant coach with the U.S. National Women's Hockey Team ... Named to the Ivy League 1st All-Star Team in 1996-1997 … Named Ivy League Rookie-of-the-Year in 1996 ... Led Cornell in scoring in both of her seasons with the Cornell Big Red … Represented Saskatchewan at the Canada Winter Games in 1991 and in 1995, winning a silver medal in 1995 … Nickname: Grace ... Daughter of Len and Arlene ... Has one brother, Troy and one sister, Sharla ... Birthplace: Saskatoon, SK … Attended Cornell University (Psychology) ... Favorite NHL Player: Peter Forsberg

A participé au camp de développement de l'équipe nationale féminine du Canada à Vaughan (Ont.) en octobre 2002 … A remporté une médaille d'or avec le Canada aux Jeux olympiques d'hiver en 2002 à Salt Lake City (Utah) …A représenté le Canada à un Championnat mondial (2001), remportant une médaille d'or … Nommée à l'équipe nationale féminine du Canada pour le Championnat mondial de hockey féminin 2000, mais n'a pas joué en raison d'une blessure subie lors d'un match hors concours... A joué avec l'équipe nationale féminine lors d'une tournée dans l'Est canadien en 1999 … A remporté la médaille d'or avec l'équipe nationale féminine des moins de 22 ans à la Coupe de Noël en 1998... Une des 28 joueuses centralisées pour la saison 1997-98 en vue des Jeux olympiques d'hiver de 1998 … A remporté une médaille d'or avec l'Alberta au Championnat national Esso 2001 ... Évolue avec le Oval X-Treme de la LNHF, à Calgary, AB ... A remporté une médaille d'or avec Oval X-Treme au Championnat national de hockey féminin Esso en 1998 et une médaille d'argent en 1999 … Nommée la joueuse du match de la finale du Championnat national Esso en 1998 … A joué dans la Ligue nationale Suisse pendant plusieurs mois en 1997-98 avec HC Reinach … A joué à l'Université Cornell de 1995-96 à 1996-97 où elle a été entraînée par Julie Sasner, l'actuelle entraîneure adjointe de l'équipe nationale américaine ... A été nommée à la 1re équipe d'étoiles de la Ligue Ivy en 1996-97 ... Nommée la recrue de l'année dans la Ligue Ivy en 1996 ... A été la meilleure marqueuse du Big Red dans ses deux saisons à Cornell … A représenté la Saskatchewan aux Jeux d'hiver du Canada en 1991 et en 1995, remportant une médaille d'argent en 1995 … Sobriquet: Grace ... Fille de Len et Arlene ... A un frère, Troy, et une soeur, Sharla ... Est née à Saskatoon (Sask.) … A étudié à l'Université Cornell, en psychologie... Joueur préféré dans la LNH: Peter Forsberg

TEAM CANADA STATISTICS
STATISTIQUES D'ÉQUIPE CANADA

Yr An	Team Équ	Event Événement	GP PJ	G B	A A	PTS PTS	PIM MP	
97-98	CAN	Pre-Olympics	6	2	0	2	2	
98-99	U22	Xmas Cup	5	2	3	5	2	Gold/Or
98-99	CAN	Tour	3	1	2	3	2	
99-00	CAN	3Nations	5	3	2	5	0	Gold/Or
99-00	CAN	Tour	2	1	1	2	0	
99-00	CAN	Pre-WWHC	1	0	0	0	0	
00-01	CAN	Tour	6	0	5	5	4	
00-01	CAN	Pre-WWHC	2	2	3	5	0	
00-01	CAN	WWHC	5	3	4	7	0	Gold/Or
01-02	CAN	Tours	11	3	0	3	2	
01-02	CAN	3Nations	4	3	2	5	0	Gold/Or
01-02	CAN	Olympics	5	2	1	3	2	Gold/Or
U22 CAREER/CARRIÈRE			**5**	**2**	**3**	**5**	**2**	
CAN CAREER/CARRIÈRE			**48**	**20**	**20**	**40**	**12**	

MILESTONES / *MARQUES*

1st game with NWT/1er match avec l'ÉNF:
97-98 Tour – 10/16/97 vs. SWE (10-0 W) in Calgary, AB

1st point with NWT/1er point avec l'ÉNF:
97-98 Tour – 10/16/97 vs. SWE (10-0 W) in Calgary, AB

1st goal with NWT/1er but avec l'ÉNF:
97-98 Tour – 10/19/97 vs. SWE (7-0 W) in Regina, SK

Forwards / *Attaquantes*

#10		Gillian APPS
Shoots / Lance	L/G	
Height / Grandeur	5'11	
Weight / Poids	173	
Birthdate / Naissance	Nov. 2, 1983 / 2 nov. 1983	
Hometown / Ville d'origine	Unionville, ON	
Team / Équipe 2001-2002	NWT / Beatrice Aeros (NWHL)	
Team / Équipe 2002-2003	Dartmouth College (ECAC)	

Attended Canada's National Women's Team Development Camp in Vaughan, ON in October 2002 … Member of Canada's 2002 National Under 22 Team, that defeated the US National Under 22 Team in a three-game series in August, 2002 (2-0-1) … Was the youngest of thirty players centralized in Calgary, AB for the National Women's Olympic Team in August 2001 … Won a bronze medal with Team Ontario at 2001 Esso Women's National Hockey Championship … Won the Ontario Senior Women's Hockey Championship as a member of the Beatrice Aeros … Won a gold medal with Team Ontario Red at the inaugural National Under 18 Women's Hockey Challenge in Trois-Rivières, QC … Captain of Team Ontario Red … Daughter of Syl and Anne … Has one brother, Syl (24) and one sister, Amy (22) … Father, Syl, played in the NHL from 1970 through 1980 with the New York Rangers, the Pittsburgh Penguins and the Los Angeles Kings … Grandfather, Syl, played in the NHL from 1936 through 1947 with the Toronto Maple Leafs who was inducted into the Hockey Hall of Fame in 1961

A participé au camp de développement de l'équipe nationale féminine du Canada à Vaughan (Ont.) en octobre 2002 … Membre de l'équipe nationale des moins de 22 ans du Canada 2002, qui a défait l'équipe nationale des moins de 22 ans des Etats-Unis lors d'une série de trois matchs en août 2002 (2-0-1) … La plus jeune des trente joueuses centralisées à Calgary (Alb.) pour l'équipe nationale féminine olympique en août 2001 … A remporté une médaille de bronze avec Équipe Ontario au Championnat national de hockey féminin Esso 2001 … A remporté le Championnat de hockey sénior féminin de l'Ontario avec les Aeros de Beatrice … A remporté une médaille d'or avec Équipe Ontario Rouge au tout premier Défi national de hockey féminin des moins de 18 ans à Trois-Rivières (PQ) … Capitaine de l'Équipe Ontario Rouge … La fille de Syl et Anne …A un frère, Syl (24) et une soeur, Amy (22) … Son père, Syl, a évolué dans la LNH entre 1970 et 1980 avec les Rangers de New York, les Penguins de Pittsburgh et les Kings de Los Angeles … Son grand-père, Syl, a joué dans la LNH entre 1936 et 1947 avec les Maple Leafs de Toronto, et a été intronisé au Temple de la Renommée du Hockey en 1961

TEAM CANADA STATISTICS
STATISTIQUES D'ÉQUIPE CANADA

Yr An	Team Équ	Event Événement	GP PJ	G B	A A	PTS PTS	PIM MP	
01-02	CAN	Tours	4	1	2	3	10	
02-03	U22	Tour vs. USA	3	4	2	6	4	1st/1er
U22 CAREER / CARRIÈRE			**3**	**4**	**2**	**6**	**4**	
CAN CAREER/CARRIÈRE			**4**	**1**	**2**	**3**	**10**	

MILESTONES / *MARQUES*

1st game with NWT/1er match avec l'ÉNF:
01-02 Tour – 10/03/01 vs. SWE (10-0 W) in Victoria, BC

1st point with NWT/1er point avec l'ÉNF:
01-02 Tour – 10/05/01 vs. SWE (7-0 W) in Campbell River, BC

1st goal with NWT/1er but avec l'ÉNF:
01-02 Tour – 10/06/01 vs. SWE (10-0 W) in Port Alberni, BC

Forwards / *Attaquantes*

#24		Kelly BÉCHARD
Shoots / Lance	R/D	
Height / Grandeur	5'9	
Weight / Poids	145	
Birthdate / Naissance	Jan. 22, 1978 / 22 janv. 1978	
Hometown / Ville d'origine	Sedley, SK	
Team / Équipe 2001-2002	National Women's Team	
Team / Équipe 2002-2003	Oval X-Treme (NWHL)	

Attended Canada's National Women's Team Development Camp in Vaughan, ON in October 2002 … Won a gold medal with Canada at the 2002 Winter Olympics in Salt Lake City, Utah … Has played in two World Championships (2000, 2001), winning two gold medals … Played in her 40th game all-time with the National Women's Team on Nov. 30, 2001 vs. USA (0-1 L) … Canada's third top scorer at the 2001 World Championship with nine points … Member of Canada's National Women's Under 22 Team which won a three-game series against the USA in August, 1999 ... Won a gold medal with National Women's Under 22 Team at the 1998 Christmas Cup … Plays with the NWHL's Oval X-Treme (Calgary, AB) … Won a gold medal with Team Alberta at the 2001 Esso Women's Nationals ... Won a gold medal with Team Alberta at the 1998 Esso National Women's, a silver medal in 1999 and a bronze medal in 2000 … Named to CIAU 1st All-Star Team in 1998 ... Won the CIAU Award of Merit with the University of Calgary in 1998 ... Played with Team Saskatchewan at 1995 Canada Winter Games ... Played at the Under 18 Nationals with Team Saskatchewan in 1993 ... Started playing hockey when she was five years old … Daughter of Alain and Judy ... Has two sisters, Lisa (29) and Amy (26) ... Sister Amy played for Team Saskatchewan at 1991 Canada Winter Games .... Pursuing a degree in Management from the University of Calgary ... Won the Saskatchewan Provincial badminton championship in girls doubles while in high school ... Favorite NHL Player: Eric Lindros ... Favorite NHL Team: Edmonton Oilers

A participé au camp de développement de l'équipe nationale féminine du Canada à Vaughan (Ont.) en octobre 2002 … A remporté une médaille d'or avec le Canada aux Jeux olympiques d'hiver en 2002 à Salt Lake City (Utah) …A participé à deux Championnats mondiaux (2000, 2001), remportant deux médailles d'or… A disputé son 40e match en carrière avec l'équipe nationale féminine le 30 novembre 2001 c. É.-U. (D 0-1)… Troisième meilleure marqueuse du Canada au Championnat mondial 2001 avec 9 points… Membre de l'équipe nationale féminine des moins de 22 ans qui a remporté une série de trois matchs contre les États-Unis en août 1999... A remporté la médaille d'or avec l'équipe des moins de 22 à la Coupe de Noël en 1998 … A joué avec le Oval X-Treme pendant quatre saisons… A remporté une médaille d'or avec Équipe Alberta au Championat national Esso 2001... A remporté une médaille d'or avec Équipe Alberta au Championnat National Esso en 1998, une médaille d'argent en 1999 et une de bronze en 2000… Nommée à la 1re équipe d'étoiles de l'USIC en 1998... A remporté le Prix de Mérite de l'USIC avec l'Université de Calgary en 1998... A joué avec Équipe Saskatchewan aux Jeux d'hiver du Canada en 1995... A joué au Championnat national des moins de 18 ans avec Équipe Saskatchewan en 1993... A commencé à jouer au hockey à l'âge de 5 ans … Fille d'Alain et de Judy... A deux soeurs, Lisa (29) et Amy (26)... Sa soeur Amy a joué pour la Saskatchewan aux Jeux d'hiver du Canada en 1991... Étudie en gestion à l'Université de Calgary... A remporté le Championnat provincial de badminton féminin en double lorsqu'à l'école secondaire... Joueur préféré de la LNH : Eric Lindros... Équipe préférée de la LNH : les Oilers d'Edmonton

TEAM CANADA STATISTICS
STATISTIQUES D'ÉQUIPE CANADA

Yr An	Team Équ	Event Événement	GP PJ	G B	A A	PTS PTS	PIM MP	
97-98	CAN	Pre-Olympics	3	0	0	0	0	
98-99	U22	Xmas Cup	3	1	3	4	4	Gold/Or
99-00	U22	Tour	3	1	0	1	0	1st/1er
99-00	CAN	3Nations	4	0	1	1	2	Gold/Or
99-00	U22	4Nations	4	0	3	3	6	Gold/Or
99-00	CAN	Pre-WWHC	2	0	2	2	0	
99-00	CAN	WWHC	5	0	2	2	0	Gold/Or
00-01	CAN	4Nations	4	0	0	0	2	Gold/Or
00-01	CAN	Tour	6	1	1	2	12	
00-01	CAN	Pre-WWHC	2	1	1	2	0	
00-01	CAN	WWHC	5	1	9	10	8	Gold/Or
01-02	CAN	3Nations	4	0	0	0	4	Gold/Or
01-02	CAN	Tours	12	4	1	5	6	
01-02	CAN	Olympics	5	0	1	1	2	Gold/Or
U22 CAREER/CARRIÈRE			**10**	**2**	**6**	**8**	**10**	
CAN CAREER/CARRIÈRE			**52**	**7**	**18**	**25**	**36**	

MILESTONES / *MARQUES*

1st game with NWT/1er match avec l'ÉNF:
97-98 Tour – 01/20/98 vs. USA (3-4 L) in San Jose, USA

1st point with NWT/1er point avec l'ÉNF:
1999 3 Nations Cup – 12/04/99 vs. FIN (4-1 W) in Montreal, QC

1st goal with NWT/1er but avec l'ÉNF:
00-01 Tour – 01/31/01 vs. USA (4-5 L) in Red Deer, AB

Forwards / *Attaquantes*

#77		Cassie CAMPBELL
Shoots / Lance	L/G	
Height / Grandeur	5'8	
Weight / Poids	141	
Birthdate / Naissance	Nov. 22, 1973 / 22 nov. 1973	
Hometown / Ville d'origine	Brampton, ON	
Team / Équipe 2001-2002	National Women's Team	
Team / Équipe 2002-2003	Oval X-Treme (NWHL)	

Attended Canada's National Women's Team Development Camp in Vaughan, ON in October 2002 … Won a gold medal with Canada at the 2002 Winter Olympics in Salt Lake City, Utah … Named captain of Canada's 2001-2002 National Women's Team on November 27, 2001 … Has played in five World Championships (1994, 1997, 1999, 2000, 2001), winning five gold medals … A member of Team Canada at the 1998 Winter Olympics winning a silver medal … Assistant captain with Canada's National Women's Team from 1997-98 through 2000-2001 ... Named to 1997 WWHC All-Star Team as a defenceman … Won a gold medal with Team Alberta at the 2001 Esso Women's Nationals ... Won a gold medal with the Beatrice Aeros (Team Ontario) at the 2000 Esso Women's National Championship and a bronze in 1999 ... Named Top Forward at the 2000 Esso Nationals … Played with Guelph University, and was named to the OWIAA 1st All-Star Team in 1996, and to the 2nd All-Star Team in 1992-1993 … Daughter of Donald and Eunice Campbell ... Has two brothers, Jeff (30) and Rick (26) ... Mother, Eunice, played nine games as a professional football player in 1969 … Spokesperson for CHA's "Speak Out!" Campaign against harassment and abuse ... Has an Honours Sociology Degree from the University of Guelph ... Spokesperson for HIP Program (Smoking prevention for young girls) ... Sportswoman-of-the-Year in 1996 at the University of Guelph ... Is related to Lucy Maud Montgomery, the author of "Anne of Green Gables" ... Personal charity is Applewood Acres, a community school for intellectually and physically challenged children ... Colour commentator for TSN and Headline Sports for broadcast of CIAU Women's Hockey Championship games in 2000 & 2001

A participé au camp de développement de l'équipe nationale féminine du Canada à Vaughan (Ont.) en octobre 2002 … A remporté une médaille d'or avec le Canada aux Jeux olympiques d'hiver en 2002 à Salt Lake City (Utah) …Nommée capitaine de l'équipe nationale féminine du Canada 2001-2002 le 27 novembre 2001… A participé à cinq Championnats mondiaux (1994, 1997, 1999, 2000, 2001), remportant cinq médailles d'or et aux Jeux olympiques d'hiver (1998), remportant une médaille d'argent… Capitaine adjointe de l'équipe nationale féminine de 1997-1998 jusqu'à 2000-2001... Nommée à l'équipe d'étoiles au CMHF en 1997 comme défenseure … A remporté une médaille d'or avec l'Alberta au Championat national Esso 2001... A remporté la médaille d'or avec l'Ontario au Championnat national de hockey féminin Esso en 2000 et le bronze en 1999... Nommée la meilleure attaquante au Championnat national Esso en 2000… A joué avec l'Université Guelph, et a été nommée à la 1re équipe d'étoiles de l'OWIAA en 1996 et à la 2e équipe d'étoiles en 1992-1993 … Fille de Donald et Eunice... A deux frères, Jeff (30) et Rick (26)... Sa mère, Eunice, a disputé 9 matchs avec une équipe de football professionnel en 1969… Porte-parole de la campagne "Dis-Le!" de l'ACH contre le harcèlement et l'abus... Détient un baccalauréat en sociologie de l'Université de Guelph ... Porte-parole du programme SEP (prévention du tabagisme chez les jeunes filles)... Athlète féminine de l'année en 1996 à l'Université de Guelph... Est parente de Lucy Maud Montgomery, l'auteure de "Anne, la maison aux pignons verts"... Son oeuvre de charité personnelle est Applewood Acres, une école communautaire pour les enfants avec des défis intellectuels et physiques... Analyste pour TSN et Headline Sports lors de la diffusion de la finale de hockey féminin de l'USIC en 2000 et en 2001

TEAM CANADA STATISTICS
STATISTIQUES D'ÉQUIPE CANADA

Yr An	Team Équ	Event Événement	GP PJ	G B	A A	PTS PTS	PIM MP	
93-94	CAN	WWHC	5	1	1	2	2	Gold/Or
94-95	CAN	PacRim	5	0	1	1	2	Gold/Or
95-96	CAN	PacRim	5	1	3	4	0	Gold/Or
96-97	CAN	3Nations	4	0	3	3	0	Gold/Or
96-97	CAN	WWHC	5	2	6	8	4	Gold/Or
97-98	CAN	Pre-Olympics	16	0	2	2	8	
97-98	CAN	3Nations	4	0	1	1	8	Silver/Argent
97-98	CAN	Olympics	6	1	1	2	8	Silver/Argent
98-99	CAN	3Nations	4	4	0	4	0	Gold/Or
98-99	CAN	Tour	3	0	1	1	2	
98-99	CAN	Pre-WWHC	3	0	1	1	0	
98-99	CAN	WWHC	5	2	1	3	2	Gold/Or
99-00	CAN	3Nations	5	0	0	0	2	Gold/Or
99-00	CAN	Tour	2	0	1	1	0	
99-00	CAN	Pre-WWHC	2	1	1	2	2	
99-00	CAN	WWHC	5	3	3	6	0	Gold/Or
00-01	CAN	4Nations	2	0	0	0	2	Gold/Or
00-01	CAN	Tour	6	4	2	6	2	
00-01	CAN	Pre-WWHC	2	0	0	0	0	
00-01	CAN	WWHC	5	0	2	2	2	Gold/Or
01-02	CAN	Tours	12	2	6	8	2	
01-02	CAN	3Nations	4	1	4	5	0	Gold/Or
01-02	CAN	Olympics	5	2	1	3	2	Gold/Or
CAN CAREER / CARRIÈRE			**115**	**24**	**41**	**65**	**48**	

MILESTONES / *MARQUES*

1st game with NWT/1er match avec l'ÉNF:
1994 WWHC – 04/11/94 vs. CHN (7-1 W) in Lake Placid, NY

1st point with NWT/1er point avec l'ÉNF:
1994 WWHC – 04/17/94 vs. USA (6-3 W) in Lake Placid, NY (Gold medal game)

1st goal with NWT/1er but avec l'ÉNF:
1994 WWHC – 04/14/94 vs. SWE (8-2 W) in Lake Placid, NY

100th game/100e match:
2001 3 Nations – 11/06/01 vs. FIN (5-2 W) in Mikkeli, FIN

Forwards / *Attaquantes*

#12		Lori DUPUIS
Shoots / Lance	L/G	
Height / Grandeur	5'8	
Weight / Poids	165	
Birthdate / Naissance	Nov. 14, 1972 / 14 nov. 1972	
Hometown / Ville d'origine	Cornwall, ON	
Team / Équipe 2001-2002	National Women's Team	
Team / Équipe 2002-2003	Brampton Thunder (NWHL)	

Attended Canada's National Women's Team Development Camp in Vaughan, ON in October 2002 … Won a gold medal with Canada at the 2002 Winter Olympics in Salt Lake City, Utah … Has played in three World Championships (2000, 1999, 1997), winning three gold medals … A member of Team Canada at the 1998 Winter Olympics winning a silver medal ... Plays for the NWHL's Brampton (ON) Thunder ... Named to 1998-1999 NWHL Western Division 2nd All-Star Team … Four-time OWIAA gold medallist ... Played with University of Toronto Blues from 1991 to 1997, serving as captain for three years ... Nominated as University of Toronto's Female Athlete-of-the-Year in 1996 and in 1997 ... Daughter of D'Arcy and Hazel ... Has five sisters, Gale, Diane, Donna, Colleen and Norma and two brothers, D'Arcy Jr. and Robert ... Bilingual ... Graduated with a BA Honours in French/Geography from the University of Toronto ... Runs the Jayna Hefford/Lori Dupuis Hockey School with teammate Jayna Hefford

A participé au camp de développement de l'équipe nationale féminine du Canada à Vaughan (Ont.) en octobre 2002 … A remporté une médaille d'or avec le Canada aux Jeux olympiques d'hiver en 2002 à Salt Lake City (Utah) … A participé à trois Championnats mondiaux (1997, 1999, 2000), remportant trois médailles d'or … Membre d'Équipe Canada aux Jeux Olympiques d'hiver de 1998, remportant une médaille d'argent... Nommée à la 2e équipe d'étoiles de la Conférence Ouest de la NWHL en 1998-1999… Quatre fois médaillée d'or dans l'OWIAA... A joué avec l'Université de Toronto de 1991 à 1997, comme capitaine pendant trois saisons... Nommée l'athlète féminine de l'année en 1996 et en 1997 à l'Université de Toronto... A joué tout son hockey mineur à Cornwall … Fille de D'Arcy et Hazel... A cinq sœurs, Gale, Diane, Donna, Colleen et Norma et deux frères, D'Arcy fils et Robert... Bilingue... Détient un diplôme avec honneur en français/géographie de l'Université de Toronto... Gère l'école de hockey Jayna Hefford/Lori Dupuis avec sa coéquipière Jayna Hefford

TEAM CANADA STATISTICS
STATISTIQUES D'ÉQUIPE CANADA

Yr An	Team Équ	Event Événement	GP PJ	G B	A A	PTS PTS	PIM MP	
94-95	CAN	PacRim	5	2	1	3	4	Gold/Or
95-96	CAN	PacRim	5	2	1	3	0	Gold/Or
96-97	CAN	3Nations	5	1	1	2	2	Gold/Or
96-97	CAN	WWHC	5	2	4	6	8	
97-98	CAN	Pre-Olympics	19	4	4	8	18	
97-98	CAN	3Nations	3	1	1	2	8	Silver/Argent
97-98	CAN	Olympics	6	2	1	3	6	Silver/Argent
98-99	CAN	3Nations	4	0	2	2	4	Gold/Or
98-99	CAN	Tour	4	0	1	1	2	
98-99	CAN	Pre-WWHC	2	2	1	3	0	
98-99	CAN	WWHC	5	1	1	2	6	Gold/Or
99-00	CAN	Tour	2	0	0	0	2	
99-00	CAN	Pre-WWHC	2	2	2	4	2	
99-00	CAN	WWHC	5	1	2	3	0	Gold/Or
00-01	CAN	4Nations	4	0	3	3	16	Gold/Or
00-01	CAN	Tour	6	2	4	6	4	
01-02	CAN	Tours	15	4	5	9	4	
01-02	CAN	3Nations	4	0	1	1	6	Gold/Or
01-02	CAN	Olympics	5	1	1	2	4	Gold/Or
CAN CAREER / CARRIÈRE			**106**	**27**	**36**	**63**	**96**	

MILESTONES / *MARQUES*

1st game with NWT/1er match avec l'ÉNF:
1995 PacRim – 04/03/95 vs. JPN (12-0 W) in Richmond, BC

1st point with NWT/1er point avec l'ÉNF:
1995 PacRim – 04/03/95 vs. JPN (12-0 W) in Richmond, BC

1st goal with NWT/1er but avec l'ÉNF:
1995 PacRim – 04/03/95 vs. JPN (12-0 W) in Richmond, BC

100th game/100e match:
01-02 Tours – 01/06/02 vs. USA (3-7 L) in Detroit, USA

Forwards / *Attaquantes*

#15		Danielle GOYETTE
Shoots / Lance	L/G	
Height / Grandeur	5'7	
Weight / Poids	148	
Birthdate / Naissance	Jan. 30, 1966 / 30 janv. 1966	
Hometown / Ville d'origine	St-Nazaire, QC	
Team / Équipe 2001-2002	National Women's Team	
Team / Équipe 2002-2003	Oval X-Treme (NWHL)	

Attended Canada's National Women's Team Development Camp in Vaughan, ON in October 2002 … Won a gold medal with Canada at the 2002 Winter Olympics in Salt Lake City, Utah … Has played in six World Championships (1992, 1994, 1997, 1999, 2000, 2001), winning six gold medals … A member of Team Canada at the 1998 Winter Olympics winning a silver medal … Canada's top goalscorer (6) at the 2000 Women's World Hockey Championship … Led 2000 Women's Worlds with two game-winning goals … Overall leading goal scorer and second overall point scorer at the 1998 Winter Olympics ... Named to 1995 Pacific Rim All-Star Team ... Named to 199#4 WWHC All-Star Team, and was Canada's Top scorer … Plays with the NWHL's Oval X-Treme in Calgary, AB … Won a gold medal with Team Alberta at the 2001 Esso Women's Nationals ... Member of silver medal winning Team Alberta at the 1999 Esso Women's National Championship, although she was unable to play in the final game due to injury … Has won gold medals with Team Québec at the Esso Women's National Championship in 1996, 1995 and 1994 ... Ranked 2nd in scoring at the 1994 National Women's Championship with 17 points (7G,10A) … Named the Top Forward at the 1994 National Women's Hockey Championship … Has six sisters, Pierrette (51), Louise (48), France (45), Christiane (43), Josée (38) and Lynda (34) and one brother, Luc (40) … Bilingual … Resides in Calgary, AB … Favorite NHL Player: Jaromir Jagr ... Played for Team Canada at the World Fastball Championship

A participé au camp de développement de l'équipe nationale féminine du Canada à Vaughan (Ont.) en octobre 2002 … A remporté une médaille d'or avec le Canada aux Jeux olympiques d'hiver en 2002 à Salt Lake City (Utah) … A participé à six Championnats mondiaux (1992, 1994, 1997, 1999, 2000, 2001), remportant six médailles d'or… Membre d'Équipe Canada aux Jeux olympiques d'hiver (1998) où elle a remporté une médaille d'argent… Meilleure marqueuse de buts (6) du Canada au Championnat mondial de 2000… Première avec 2 buts vainqueurs au Championnat mondial 2000… S'est classée 1re au chapitre des buts et 2e au total des points aux Jeux olympiques d'hiver de 1998... Nommée à l'équipe d'étoiles du Championnat du Pacifique en 1995... Nommée à l'équipe d'étoiles du CMHF en 1994, alors qu'elle avait mené l'équipe au chapitre des points … Évolue avec le Oval X-Treme à Calgary (Alberta) de la LNHF... A remporté une médaille d'or avec l'Alberta au Championnat national Esso 2001... A remporté la médaille d'argent avec le Oval X-Treme au Championnat national de hockey féminin Esso de 1999, bien qu'elle n'a pas pu jouer dans la finale en raison d'une blessure… A remporté des médailles d'or avec Équipe Québec au Championnat national Esso en 1994, 1995 et en 1996... S'est classée 2e au chapitre des points au Championnat national en 1994, avec 17 points (7B,10A)… Nommée la meilleure attaquante au Championnat national de hockey féminin en 1994 … A six soeurs, Pierrette (51), Louise (48), France (45), Christiane (43), Josée (38) et Lynda (34) et un frère, Luc (40) … Bilingue … Réside à Calgary (Alb.) … Joueur préféré dans la LNH : Jaromir Jagr... A joué avec le Canada au Championnat mondial de balle rapide

TEAM CANADA STATISTICS
STATISTIQUES D'ÉQUIPE CANADA

Yr An	Team Équ	Event Événement	GP PJ	G B	A A	PTS PTS	PIM MP	
91-92	CAN	WWHC	5	3	7	10	2	Gold/Or
93-94	CAN	WWHC	5	9	3	12	0	Gold/Or
94-95	CAN	PacRim	5	6	4	10	2	Gold/Or
95-96	CAN	PacRim	5	4	7	11	4	Gold/Or
96-97	CAN	3Nations	0	0	0	0	0	Gold/Or
96-97	CAN	WWHC	5	2	1	3	2	Gold/Or
97-98	CAN	Pre-Olympics	17	9	4	13	18	
97-98	CAN	3Nations	4	3	4	7	8	Silver/Argent
97-98	CAN	Olympics	6	8	1	9	10	Silver/Argent
98-99	CAN	3Nations	4	0	2	2	2	Gold/Or
98-99	CAN	Tour	4	3	3	6	4	
98-99	CAN	Pre-WWHC	3	4	1	5	0	
98-99	CAN	WWHC	5	3	2	5	2	Gold/Or
99-00	CAN	3Nations	5	0	5	5	8	Gold/Or
99-00	CAN	Tour	2	1	0	1	0	
99-00	CAN	Pre-WWHC	2	4	2	6	0	
99-00	CAN	WWHC	5	6	1	7	0	Gold/Or
00-01	CAN	4Nations	3	4	0	4	14	Gold/Or
00-01	CAN	Pre-WWHC	2	3	2	5	2	
00-01	CAN	WWHC	5	4	5	9	0	Gold/Or
01-02	CAN	3Nations	4	3	4	7	6	Gold/Or
01-02	CAN	Tours	12	5	3	8	4	
01-02	CAN	Olympics	5	3	7	10	0	Gold/Or
CAN CAREER / CARRIÈRE			**113**	**87**	**68**	**155**	**88**	

MILESTONES / *MARQUES*

1st game with NWT/1er match avec l'ÉNF:
1992 WWHC – 04/20/92 vs. China (8-0 W) in Tampere, Finland

1st point with NWT/1er point avec l'ÉNF:
1992 WWHC – 04/21/92 vs. Denmark (11-0 W) in Tampere, Finland

1st goal with NWT/1er but avec l'ÉNF:
1992 WWHC – 04/21/92 vs. Denmark (11-0 W) in Tampere, Finland

100th game/100e match:
01-02 Tours – 11/28/01 vs. USA (3-4 L) in Montreal, CQ

50th goal/50e but :
1998-1999 Pre-WWHC – 03/08/99 vs. SWE (7-1 W) in Vasby, SWE

Forwards / *Attaquantes*

#16		Jayna HEFFORD
Shoots / Lance	L/G	
Height / Grandeur	5'5	
Weight / Poids	140	
Birthdate / Naissance	May 14, 1977 / 14 mai 1977	
Hometown / Ville d'origine	Kingston, ON	
Team / Équipe 2001-2002	National Women's Team	
Team / Équipe 2002-2003	Brampton Thunder (NWHL)	

Attended Canada's National Women's Team Development Camp in Vaughan, ON in October 2002 … Won a gold medal with Canada at the 2002 Winter Olympics in Salt Lake City, Utah … Has played in four World Championships (1997, 1999, 2000, 2001), winning four gold medals … A member of Team Canada at the 1998 Winter Olympics winning a silver medal … Scored two goals in the third period of the gold medal game at the 2000 World Championship to send the game into overtime … Canada's top scorer at 2000 and 1999 Women's World Hockey Championship … Scored at least one point in all of Canada's games at the 2000 Women's Worlds … A member of the NWHL's Brampton Thunder … Named 1996-97 OWIAA Rookie-of-the-Year and was top scorer in the OWIAA while playing with the University of Toronto ... In 1995 she played with the Ottawa Regional Select Team in a series against the USA Under 18 National Team ... Gold medallist and team captain at the 1995 Canada Winter Games with Team Ontario ... Gold medallist at the Under 18 Nationals with Team Ontario ... Daughter of Larry and Sandra ... Has one brother, Mike (26) ... Nickname: Heff ... Likes to play baseball and golf ... 1998 Kingston, ON, Amateur Athlete-of-the-Year ... Runs the Jayna Hefford/Lori Dupuis Hockey School with teammate Lori Dupuis ... Favorite NHL Player: Pavel Bure ... National spokesperson along with NHL star Paul Kariya for the CHA's Initiation Program ... Involved with the Community Foundation for Greater Kingston ... Collects Gretzky memorabilia

A participé au camp de développement de l'équipe nationale féminine du Canada à Vaughan (Ont.) en octobre 2002 … A remporté une médaille d'or avec le Canada aux Jeux olympiques d'hiver en 2002 à Salt Lake City (Utah) … A participé à quatre Championnats mondiaux (1997, 1999, 2000, 2001), remportant quatre médailles d'or… Membre d'équipe Canada aux Jeux olympiques d'hiver 1998 où elle a remporté une médaille d'argent… A compté deux buts dans la troisième période de la finale au Championnat mondial 2000 pour forcer la tenue de la période de prolongation… La meilleure marqueuse du Canada au Championnat mondial de hockey féminin en 2000 et en 1999… A inscrit au moins un point dans tous les matchs du Canada au Championnat mondial 2000 … Membre du Thunder de Brampton de la LNHF… Choisie recrue de l'année de 1996-97 de l'OWIAA et meilleure marqueuse dans l'OWIAA pour l'Université de Toronto... En 1995, elle a joué avec la sélection régionale d'Ottawa dans une série contre l'équipe nationale des moins de 18 ans des États-Unis ... Médaillée d'or en 1995 lors des Jeux d'hiver du Canada avec Équipe Ontario alors qu'elle était la capitaine de l'équipe... Médaillée d'or avec Équipe Ontario au championnat national des moins de 18 ans... Fille de Larry et Sandra... A un frère, Mike (26) .. Sobriquet: Heff... Joue au base-ball et au golf... Athlète amateur de l'année à Kingston, Ontario en 1998 ... Gère l'école de hockey Jayna Hefford/Lori Dupuis avec sa coéquipière Lori Dupuis ... Joueur préféré dans la LNH: Pavel Bure... Porte-parole nationale avec Paul Kariya, vedette de la LNH, du Programme d'initiation de l'ACH... Associée à la Fondation communautaire de la région de Kingston... Collectionne des articles souvenir de Gretzky

TEAM CANADA STATISTICS
STATISTIQUES D'ÉQUIPE CANADA

Yr An	Team Équ	Event Événement	GP PJ	G B	A A	PTS PTS	PIM MP	
96-97	CAN	WWHC	5	1	3	4	2	Gold/Or
97-98	CAN	Pre-Olympics	21	18	8	26	10	
97-98	CAN	3Nations	4	3	1	4	2	Silver/Argent
97-98	CAN	Olympics	6	1	0	1	6	Silver/Argent
98-99	CAN	3Nations	4	2	0	2	2	Gold/Or
98-99	CAN	Tour	3	1	0	1	0	
98-99	CAN	Pre-WWHC	3	1	1	2	0	
98-99	CAN	WWHC	5	5	6	11	0	Gold/Or
99-00	CAN	3Nations	5	2	1	3	2	Gold/Or
99-00	CAN	Tour	2	1	0	1	0	
99-00	CAN	Pre-WWHC	2	1	2	3	2	
99-00	CAN	WWHC	5	5	3	8	4	Gold/Or
00-01	CAN	4Nations	4	3	2	5	2	Gold/Or
00-01	CAN	Tour	6	3	0	3	6	
00-01	CAN	Pre-WWHC	2	1	0	1	0	
00-01	CAN	WWHC	5	2	2	4	6	Gold/Or
01-02	CAN	3Nations	3	2	0	2	2	Gold/Or
01-02	CAN	Tours	11	2	3	5	10	
01-02	CAN	Olympics	5	3	4	7	2	Gold/Or
CAN CAREER / CARRIÈRE			**101**	**57**	**36**	**93**	**58**	

MILESTONES / *MARQUES*

1st game with NWT/1er match avec l'ÉNF:
1997 WWHC – 03/31/97 vs. Switzerland (6-0 W) in Kitchener, ON

1st point with NWT/1er point avec l'ÉNF:
1997 WWHC – 04/01/97 vs. Russia (9-1 W) in Kitchener, ON

1st goal with NWT/1er but avec l'ÉNF:
1997 WWHC – 04/01/97 vs. Russia (9-1 W) in Kitchener, ON

100th game/100e match:
2002 Olympics – 02/19/02 vs. FIN (7-3 W) in Salt Lake City, USA

50th goal/50e but:
2001 WWHC – 04/03/01 vs. RUS (5-1 W) in Rochester, MN

Forwards / *Attaquantes*

#26		Gina KINGSBURY
Shoots / Lance	L/G	
Height / Grandeur	5'7	
Weight / Poids	138	
Birthdate / Naissance	Nov. 26, 1981 / 26 nov. 1981	
Hometown / Ville d'origine	Rouyn-Noranda, QC	
Team / Équipe 2001-2002	NWT / St. Lawrence U. (ECAC)	
Team / Équipe 2002-2003	St. Lawrence Univ. (ECAC)	

Attended Canada's National Women's Team Development Camp in Vaughan, ON in October 2002 … Member of Canada's 2002 National Under 22 Team, that defeated the US National Under 22 Team in a three-game series in August, 2002 (2-0-1) … One of thirty players centralized for Canada's National Women's Olympic Team in August, 2001 … Won a gold medal with Canada's National Women's Team at 2001 IIHF Women's World Hockey Championship (4-2-2-4-0) … Member of Canada's National Women's Under 22 Team in August, 2000, which won a three-game series against the USA and at Four Nations Tournament in Switzerland in November, 2000 … Named ECAC Rookie-of-the-Week three times in 2000-2001 … Played with Équipe Québec at 1995 (bronze) and 1999 (silver) Canada Winter Games ... Played with Team Québec in National Under 18 Championship in 1997 ... Daughter of Daniel and Marlise ... Has one brother, Marc (23) ... Bilingual ... Born in Uranium City, SK

A participé au camp de développement de l'équipe nationale féminine du Canada à Vaughan (Ont.) en octobre 2002 … Membre de l'équipe nationale des moins de 22 ans du Canada 2002, qui a défait l'équipe nationale des moins de 22 ans des Etats-Unis lors d'une série de trois matchs en août 2002 (2-0-1) … Une des trente joueuses centralisées pour l'équipe nationale féminine olympique du Canada en août 2001 … A remporté une médaille d'or avec l'Équipe nationale féminine du Canada au Championnat mondial de hockey féminin FIHG 2001 (4-2-2-4-0) … Membre de l'Équipe nationale féminine des moins de 22 ans du Canada qui a remporté une série de trois matchs contre les États-Unis en août, 2000 et un Tournoi des quatre natrions en Suisse en novembre, 2000 … Nommé Recrue de la Semaine dans la ECAC à trois reprises en 2000-2001 … A joué avec Équipe Québec au Jeux d'hiver du Canada en 1995 (bronze) et en 1999 (argent) ... A joué avec Équipe Québec au Championnat national des moins de 18 ans en 1997 …La fille de Daniel et Marlise ... A un frère, Marc (24) ... Bilingue ... Née à Uranium City, en Saskatchewan

TEAM CANADA STATISTICS
STATISTIQUES D'ÉQUIPE CANADA

Yr An	Team Équ	Event Événement	GP PJ	G B	A A	PTS PTS	PIM MP	
99-00	CAN	U22	6	2	4	6	0	Gold/Or
00-01	CAN	U22	7	1	0	1	2	1st/1er
00-01	CAN	Tour	6	2	1	3	2	
00-01	CAN	WWHC	4	2	2	4	0	Gold/Or
01-02	CAN	Tours	3	1	4	5	0	
02-03	CAN	U22	3	1	0	1	6	1st/1er
U22 CAREER / CARRIÈRE			**16**	**4**	**4**	**8**	**8**	
CAN CAREER/CARRIÈRE			**14**	**5**	**7**	**12**	**2**	

MILESTONES / *MARQUES*

1st game with NWT/1er match avec l'ÉNF:
2000-01 Tour – 01/22/01 vs. SWE (4-0 W) in Hanna, AB

1st point with NWT/1er point avec l'ÉNF:
2000-01 Tour – 01/24/01 vs. SWE (8-0 W) in Cranbrook, BC

1st goal with NWT/1er but avec l'ÉNF:
2001 WWHC – 04/02/01 vs. KAZ (11-0 W) in Rochester, MN

Forwards / *Attaquantes*

#13	Caroline OUELLETTE

	L/G
	5'11
	172
	May 25, 1979 / 25 mai 1979
ine	Montréal, QC
002	National Women's Team
003	Minnesota-Duluth (WCHA)

Attended Canada's National Women's Team Development Camp in Vaughan, ON in October 2002 … Won a gold medal with Canada at the 2002 Winter Olympics in Salt Lake City, Utah … Has played in three World Championships (1999, 2000, 2001), winning three gold medals … Scored her 20th goal all-time with the National Women's Team on November 5th 2001 vs. Sweden in Vierumaki, Finland … Her 20th all-time goal came as Caroline completed her first NWT hat-trick … Won a gold medal with Canada's National Under 22 Team at 1998 Christmas Cup … Is Canada's all-time leading scorer with the National Under 22 Program with 27 points in 17 games … Won a gold medal with Canada's National Women's Under 22 Team at the 2000 Three Nations Tournament … Won a silver medal with Team Quebec and was named Most Valuable Player at the 2001 Esso Women's Nationals ... Plays for the Montréal Wingstar in Quebec ... Won gold medal with Team Québec at the 1999 Esso National Women's Hockey Championship and was named the Top Forward ... Won a gold medal at the 1997 Canadian Junior Championship … Won a bronze medal at the 1995 Canada Winter Games … Daughter of André and Nicole ... Has one sister, Nadine ... Graduated from the National Police Academy in Quebec in the fall of 2000 … Attended Concordia University in Montréal where she studied Sociology ... Favorite female athlete: France St-Louis ... Played for Quebec's Fastball Team at 1997 Canada Summer Games ... Favorite NHL Player: Saku Koivu

A participé au camp de développement de l'équipe nationale féminine du Canada à Vaughan (Ont.) en octobre 2002 … A remporté une médaille d'or avec le Canada aux Jeux olympiques d'hiver en 2002 à Salt Lake City (Utah) … A participé à trois Championnats mondiaux (1999, 2000, 2001) remportant trois médailles d'or… A compté son 20e but en carrière avec l'équipe nationale féminine le 5 novembre 2001 c. la Suède à Vierumaki, en Finlande (V 5-1)… Le 20e but de Caroline est venu comme elle complétait son premier tour du chapeau en carrière avec l'ÉNF… A remporté la médaille d'or avec l'équipe nationale des moins de 22 ans à la Coupe de Noël en décembre 1999… Est le meilleure marqueuse de tous les temps du programme national des moins de 22 ans avec 27 points en 17 matchs… A remporté une médaille d'or avec l'équipe nationale féminine des moins de 22 ans lors du Tournoi des trois nations 2000 … A remporté une médaille d'argent avec Équipe Québec et a été nommée la joueuse la plus utile au Championnat national Esso 2001... Joue avec le Wingstar de Montréal, Québec... A remporté la médaille d'or avec Équipe Québec au Championnat national Esso de hockey féminin en 1999 et a été nommée la Meilleure Attaquante... A remporté une médaille d'or au Championnat national junior en 1997… A remporté une médaille de bronze aux Jeux d'hiver du Canada en 1995 … Fille d'André et de Nicole... A une sœur, Nadine... A obtenu son diplôme d'une académie policière nationale à l'automne 2000 … A étudié la sociologie à l'Université Concordia à Montréal... Athlète féminine préférée: France St-Louis... A joué avec Équipe Québec à la balle rapide aux Jeux d'été du Canada en 1999... Joueur préféré dans la LNH : Saku Koivu

TEAM CANADA STATISTICS
STATISTIQUES D'ÉQUIPE CANADA

Yr An	Team Équ	Event Événement	GP PJ	G B	A A	PTS PTS	PIM MP	
98-99	U22	Xmas Cup/Tour	9	5	6	11	0	Gold/Or
98-99	CAN	Tour	4	0	2	2	2	
98-99	CAN	Pre-WWHC	3	0	0	0	0	
98-99	CAN	WWHC	5	2	5	7	4	Gold/Or
99-00	U22	Xmas Cup	4	10	2	12	6	Gold/Or
99-00	CAN	3Nations	5	1	1	2	6	Gold/Or
99-00	CAN	Pre-WWHC	2	1	1	2	0	
99-00	CAN	WWHC	5	0	2	2	2	Gold/Or
00-01	U22	Xmas Cup	4	1	3	4	2	Gold/Or
00-01	CAN	Tour	6	4	4	8	0	
00-01	CAN	Pre-WWHC	2	2	0	2	2	
00-01	CAN	WWHC	5	2	3	5	4	Gold/Or
01-02	CAN	3Nations	4	6	2	8	2	Gold/Or
01-02	CAN	Tours	15	5	13	18	8	
01-02	CAN	Olympics	5	2	4	6	6	Gold/Or
U22 CAREER / CARRIÈRE			**17**	**16**	**11**	**27**	**10**	
NWT CAREER / CARRIÈRE			**61**	**25**	**37**	**62**	**36**	

MILESTONES / *MARQUES*

1st game with NWT/1er match avec l'ÉNF:
1998-1999 Tour - 01/20/99 vs. FIN (6-6 T) in Oshawa, ON

1st point with NWT/1er point avec l'ÉNF:
1998-1999 Tour – 01/22/99 vs. FIN (2-1 W) in Montreal, QC

1st goal with NWT/1er but avec l'ÉNF:
1999 WWHC – 03/09/99 vs. GER (13-0 W) in Vantaa, FIN

Forwards / *Attaquantes*

#19		Lara PERKS
Shoots / Lance	R/D	
Height / Grandeur	5'8	
Weight / Poids	175	
Birthdate / Naissance	August 9, 1981 / 9 août 1981	
Hometown / Ville d'origine	Trenton, ON	
Team / Équipe 2001-2002	Beatrice Aeros (NWHL)	
Team / Équipe 2002-2003	Beatrice Aeros (NWHL)	

Attended Canada's National Women's Team Development Camp in Vaughan, ON in October 2002 … Member of Canada's 2002 National Under 22 Team, that defeated the US National Under 22 Team in a three-game series in August, 2002 (2-0-1) … A member of Canada's National Under 22 Team in 2001-2002, sweeping a three-game series against Sweden's National Team … Played with the 2000-01 NWHL Champion Beatrice Aeros … Member of Canada's National Under 22 Team in 2000-2001, winning a three-game series against the USA in August, 2000 and the Four Nations Cup in Switzerland in November, 2000 … Member of Canada's National Under 22 Team in 1999-2000, winning a three-game series against the USA in August,1999 and the 2000 Three Nations Tournament in Germany ... Won a bronze medal at the 2001 Esso Women's National Hockey Championship, a gold medal in 2000, a silver medal in 1999 and a bronze medal in 1998 ... Played her minor hockey in Trenton, Quinte, and Toronto, Ontario … Daughter of Larry and Joan … Has one brother, Ben ... Her grandfather, Bud, played in the American Hockey League ... Finished 5th in Ontario in javelin in 1997 and in 1999

A participé au camp de développement de l'équipe nationale féminine du Canada à Vaughan (Ont.) en octobre 2002 … Membre de l'équipe nationale des moins de 22 ans du Canada 2002, qui a défait l'équipe nationale des moins de 22 ans des Etats-Unis lors d'une série de trois matchs en août 2002 (2-0-1) … Membre de l'équipe nationale des moins de 22 ans du Canada en 2001-2002, remportant une série de trois matchs contre l'équipe nationale de la Suède … A remporté le Championnat de la LNHF en 2000-2001, les Aeros de Beatrice … Membre de l'Équipe nationale feminine des moins de 22 ans du Canada en 2000-2001, remportant une série contre les Etats-Unis en août 2000 et la Coupe des quatre nations en Suisse, en novembre, 2000 …Membre de l'Équipe nationale des moins de 22 ans en 1999-2000, remportant une série contre les Etats-Unis en août et le Tournoi des trois nations en 2000 en Allemagne … A remporté la médaille de bronze au Championnat national de hockey féminin Esso en 2001, une médaille d'or en 2000, une médaille d'argent en 1999 et une médaille de bronze en 1998 … A joué son hockey mineur à Trenton, Quinte et à Toronto, en Ontario … La fille de Larry and Joan … A un frère, Ben … Son grand-père, Bud, a joué dans la Ligue américaine de hockey … S'est classée 5e en Ontario au javelot en 1997 et en 1999

TEAM CANADA STATISTICS
STATISTIQUES D'ÉQUIPE CANADA

Yr An	Team Équ	Event Événement	GP PJ	G B	A A	PTS PTS	PIM MP	
99-00	U22	Tour vs. USA	3	0	1	1	0	1st/1er
99-00	U22	4 Nations Cup	4	2	2	4	0	Gold/Or
00-01	U22	Tour vs. USA	3	0	3	3	0	1st/1er
00-01	U22	3 Nations Cup	4	3	7	10	2	Gold/Or
01-02	U22	Tour vs. SWE	3	2	2	4	2	1st/1er
02-03	U22	Tour vs. USA	3	2	0	2	2	1st/1er
U22 CAREER / CARRIÈRE			**20**	**9**	**13**	**22**	**6**	

MILESTONES / *MARQUES*

1st game with NWT/1er match avec l'ÉNF:
not applicable/sans objet

1st point with NWT/1er point avec l'ÉNF:
not applicable/sans objet

1st goal with NWT/1er but avec l'ÉNF:
not applicable/sans objet

Forwards / *Attaquantes*

#7		Cherie PIPER
Shoots / Lance	R/D	
Height / Grandeur	5'5	
Weight / Poids	165	
Birthdate / Naissance	June 29, 1981 / 29 juin 1981	
Hometown / Ville d'origine	Scarborough, ON	
Team / Équipe 2001-2002	National Women's Team	
Team / Équipe 2002-2003	Dartmouth College (ECAC)	

Attended Canada's National Women's Team Development Camp in Vaughan, ON in October 2002 … Member of Canada's 2002 National Under 22 Team, that defeated the US National Under 22 Team in a three-game series in August, 2002 (2-0-1) … Won a gold medal with Canada at the 2002 Winter Olympics in Salt Lake City, Utah … Member of Canada's National Women's Team on January 2001 Tour and TSN Challenge (6-2-7-9-12) … Top scorer of Canada's National Women's Under 22 Team in August, 2000, as it won a three-game series against the USA and a Four Nations Tournament in Switzerland in November, 2000 ... Also a member of National Under 22 Team in 1999-2000, when it won a three-game series against the USA in August, 1999 and then captured the Four Nations Cup in Germany, in February, 2000 … In her first season at Dartmouth College (ECAC) … Played with the NWHL's Beatrice Aeros from 1999-2001 ... Won gold medal with Ontario at 2000 Esso National Women's Hockey Championship ... Assisted on Lara Perks' overtime goal during the Championship game in 2000 … Won silver medal with Team Ontario at 1997 National Under 18 Championship ... Won gold medal with Team Ontario at 1999 Canada Winter Games … Nickname: Pookie ... Daughter of Alan and Christine ... Has two brothers, Michael (22) and Stephen (20) ... Favorite NHL Player: Cam Neely ... Favorite NHL Team: Boston ... Favorite sport other than hockey: Roller hockey ... Named her high school's Athlete of the Year for 1999-2000 ... An honours student throughout high school

A participé au camp de développement de l'équipe nationale féminine du Canada à Vaughan (Ont.) en octobre 2002 … Membre de l'équipe nationale des moins de 22 ans du Canada 2002, qui a défait l'équipe nationale des moins de 22 ans des Etats-Unis lors d'une série de trois matchs en août 2002 (2-0-1) … A remporté une médaille d'or avec le Canada aux Jeux olympiques d'hiver en 2002 à Salt Lake City (Utah) … Meilleure marqueuse de l'Équipe nationale féminine des moins de 22 ans du Canada en août, 2000 remportant une série de trois matchs contre les États-Unis et un Tournoi des quatre nations en Suisse en novembre, 2000 ... Également une membre de l'Équipe des moins de 22 ans en 1999- 2000, remportant une série de trois matchs contre les États-Unis en août, 2000 et la Coupe des quatre nations en Allemagne, en février, 2000 … Évolue avec Dartmouth College (ECAC) cette saison … A joué avec les Aeros de Beatrice de la LNHF de 1999 à 2001 ... A remporté une médaille d'or avec les Aeros au Championnat national de hockey féminin Esso en 2000 ... A préparé le but victorieux de Lara Perks en prolongation lors du match de championnat en 2000 ... A remporté une médaille d'argent avec l'Ontario au Championnat nationale des moins de 18 ans en 1997 ... A remporté une médaille d'or avec l'Ontario au Jeux d'hiver du Canada en 1999 … Sobriquet: Pookie ... Fille de Alan et Christine ... A deux frères, Michael (22) et Stephen (20) ... Joueur LNH préféré: Cam Neely ... Équipe LNH préférée: Boston ... Sport préféré autre que le hockey: Hockey à roues alignées ... Nommée l'Athlète de l'Année dans son école secondaire en 1999-2000 ... Une élève mérite à l'école secondaire

TEAM CANADA STATISTICS
STATISTIQUES D'ÉQUIPE CANADA

Yr An	Team Équ	Event Événement	GP PJ	G B	A A	PTS PTS	PIM MP	
99-00	U22	Tour vs. USA	3	2	0	2	0	1st/1er
00-01	U22	4 Nations Cup	4	6	3	9	4	Gold/Or
00-01	U22	Tour vs. USA	2	3	0	3	0	1st/1er
00-01	U22	3 Nations Cup	4	7	4	11	8	Gold/1er
00-01	CAN	Tour	6	2	7	9	12	
00-01	CAN	Pre-WWHC	1	0	1	1	0	
01-02	CAN	3 Nations Cup	4	1	3	4	4	Gold/Or
01-02	CAN	Tours	8	0	4	4	0	
01-02	CAN	Olympics	5	3	2	5	0	Gold/Or
02-03	U22	Tour vs. USA	3	2	2	4	6	1st/1er
U22 CAREER			**16**	**20**	**9**	**29**	**18**	
NWT CAREER			**24**	**6**	**17**	**23**	**16**	

MILESTONES / *MARQUES*

1st game with NWT/1er match avec l'ÉNF:
2000-2001 Tour – 01/24/01 vs. SWE (8-0 W) in Cranbrook, BC

1st point with NWT/1er point avec l'ÉNF:
2000-2001 Tour – 01/25/01 vs. SWE (4-1 W) in Kelowna, BC

1st goal with NWT/1er but avec l'ÉNF:
2000-2001 Tour – 01/25/01 vs. SWE (4-1 W) in Kelowna, BC

Forwards / *Attaquantes*

#61		Vicky SUNOHARA
Shoots / Lance	L/G	
Height / Grandeur	5'7	
Weight / Poids	170	
Birthdate / Naissance	May 18, 1970 / 18 mai 1970	
Hometown / Ville d'origine	Scarborough, ON	
Team / Équipe 2001-2002	National Women's Team	
Team / Équipe 2002-2003	Brampton Thunder (NWHL)	

Attended Canada's National Women's Team Development Camp in Vaughan, ON in October 2002 … Won a gold medal with Canada's National Women's Team at the 2002 Winter Olympic Games in Salt Lake City, USA … Named an assistant captain with Canada's National Women's Team for the 2001-2002 season on November 27, 2001 … Has played in five World Championships (1990, 1997, 1999, 2000, 2001), winning five gold medals … A member of Team Canada at the 1998 Winter Olympics winning a silver medal … Faceoff leader at 2000 Women's World Hockey Championship (62/81) … Named one of Canada's top three players at 1999 World Championship … At 1990 World Women's Hockey Championship, scored six goals and added three assists in five games … Canada's all-time NWT leader with six game-winning goals at the World Championships … Team Captain with the Brampton (ON) Thunder … Won a bronze medal with the Beatrice Aeros at the 1999 Esso Women's National Championship ... Played with Newtonbrook Panthers in 1996- 1997 ... Won a silver medal with the North York Aeros at the 1996 Esso Women's National Championship ... Played with the Toronto Red Wings from 1994 to 1996 ... Played with the Scarborough Firefighters and the University of Toronto Blues from 1990-1992, twice winning the OWAA Championship with the Blues ... Named to the All-American All-Star Team in 1989-1990 while attending Northeastern University ... Won ECAC Championship in 1988-1989 … Daughter of Catherine ... Has one brother, Rob and one sister, Kim ... Enjoys playing touch football, ball hockey and playing cards ... Favorite NHL Player: Steve Yzerman

A participé au camp de développement de l'équipe nationale féminine du Canada à Vaughan (Ont.) en octobre 2002 … A remporté une médaille d'or avec le Canada aux Jeux olympiques d'hiver en 2002 à Salt Lake City (Utah) …Nommée capitaine adjointe de l'équipe nationale féminine du Canada pour la campagne 2001-2002, le 27 novembre 2001… A participé à cinq Championnats mondiaux (1990, 1997, 1999, 2000, 2001), remportant cinq médailles d'or… Membre d'Équipe Canada aux Jeux olympiques d'hiver 1998 où elle a remporté une médaille d'argent... Meneuse lors des mises au jeu lors du Championnat mondial de hockey féminin 2000 (62/81) … Nommée une des trois meilleures joueuses du Canada au Championnat mondial en 1999… Au Championnat mondial en 1990, elle a inscrit 6 buts et 3 passes en 5 matchs… Détient le plus de buts vainqueurs de tous les temps (6) pour le Canada aux Championnats mondiaux … Capitaine d'équipe avec le Thunder de Brampton en Ontario… A remporté la médaille de bronze avec Beatrice au Championnat national féminin Esso en 1999... A joué avec les Panthers de Newtonbrook en 1996-1997... A remporté une médaille d'argent avec les Aeros de North York lors du Championnat national de hockey féminin Esso 1996… A joué avec les Red Wings de Toronto de 1994 à 1996... A joué avec les Firefighters de Scarborough et les Lady Blues de l'Université de Toronto de 1990 à 1992 remportant à deux reprises l'ASIFO avec les Blues... Nommée à l'équipe d'étoiles des rangs universitaires américains en 1989-90 alors qu'elle étudiait à l'Université Northeastern... A remporté l'ECAC avec Northeastern en 1988-1989 … Fille de Catherine... A un frère, Rob et une sœur, Kim... Aime aussi jouer au touch

TEAM CANADA STATISTICS
STATISTIQUES D'ÉQUIPE CANADA

Yr An	Team Équ	Event Événement	GP PJ	G B	A A	PTS PTS	PIM MP	
89-90	CAN	WWHC	5	6	3	9	2	Gold/Or
96-97	CAN	3NCup	5	0	1	1	2	Gold/Or
96-97	CAN	WWHC	5	4	1	5	2	Gold/Or
97-98	CAN	Tours	16	3	3	6	6	
97-98	CAN	3Nations	4	2	0	2	2	Silver/Argent
97-98	CAN	Olympics	6	1	3	4	0	Silver/Argent
98-99	CAN	3Nations	4	2	1	3	8	Gold/Or
98-99	CAN	Tour	4	1	0	1	0	
98-99	CAN	Pre-WHC	3	0	0	0	0	
98-99	CAN	WWHC	5	2	3	5	2	Gold/Or
99-00	CAN	Tour	2	1	0	1	0	
99-00	CAN	Pre-WWHC	2	1	1	2	0	
99-00	CAN	WWHC	5	1	2	3	4	Gold/Or
00-01	CAN	4Nations	4	0	0	0	0	Gold/Or
00-01	CAN	Tour	6	2	4	6	2	
00-01	CAN	Pre-WWHC	2	0	1	1	0	
00-01	CAN	WWHC	5	2	5	7	2	Gold/Or
01-02	CAN	Tours	15	6	6	12	6	
01-02	CAN	3Nations	4	0	0	0	2	Gold/Or
01-02	CAN	Olympics	5	4	2	6	6	Gold/Or
CAN CAREER / CARRIÈRE			**107**	**38**	**36**	**74**	**44**	

MILESTONES / *MARQUES*

1st game with NWT/1er match avec l'ÉNF:
1990 WWHC - 03/19/90 vs. FIN (15-1 W) in Ottawa, ON

1st point with NWT/1er point avec l'ÉNF:
1990 WWHC - 03/19/90 vs. FIN (15-1 W) in Ottawa, ON

1st goal with NWT/1er but avec l'ÉNF:
1990 WWHC - 03/19/90 vs. FIN (15-1 W) in Ottawa, ON

100th game/100e match:
2001-2002 Tour – 01/05/02 vs. USA (1-3 L) in Chicago' USA

Forwards / *Attaquantes*

#14		Meagan WALTON
Shoots / Lance	R/D	
Height / Grandeur	5'7	
Weight / Poids	148	
Birthdate / Naissance	August 23, 1983 / 23 août 1983	
Hometown / Ville d'origine	Calgary, AB	
Team / Équipe 2001-2002	Dartmouth College (ECAC)	
Team / Équipe 2002-2003	Dartmouth College (ECAC)	

Attended Canada's National Women's Team Development Camp in Vaughan, ON in October 2002 … Member of Canada's 2002 National Under 22 Team, that defeated the US National Under 22 Team in a three-game series in August, 2002 (2-0-1) … A member of Canada's National Under 22 Team in 2001-2002, sweeping a three-game series against Sweden's National Team … Played for Team Alberta at the Esso Women's National Hockey Championship, winning a gold medal in 2001 and a bronze medal in 2000 … Played for Team Pacific at the 2001 Under 18 Challenge … Played with Team Alberta at the 1999 Canada Winter Games … Lists Steve Yzerman as her favorite NHL player … Daughter of Robert and Mary Lou … Has one brother, Matthew (20) … Enjoys rollerblading in her spare time

A participé au camp de développement de l'équipe nationale féminine du Canada à Vaughan (Ont.) en octobre 2002 … Membre de l'équipe nationale des moins de 22 ans du Canada 2002, qui a défait l'équipe nationale des moins de 22 ans des Etats-Unis lors d'une série de trois matchs en août 2002 (2-0-1) … Membre de l'équipe nationale des moins de 22 ans du Canada en 2001-2002, remportant une série de trois matchs contre l'équipe nationale de la Suède … A remporté une médaille d'or au Championnat national de hockey feminine Esso en 2001 avec l'Alberta, et une médaille de bronze en 2000 … A joué avec l'Équipe Pacifique au Défi national de hockey féminin des moins de 18 ans 2001 … A joué avec l'Alberta au Jeux d'hiver du Canada en 1999 … Joueur LNH préféré : Steve Yzerman La fille de Robert et Mary Lou … A un frère, Matthew (20) … Passetemps : le patin en roues alignées

TEAM CANADA STATISTICS
STATISTIQUES D'ÉQUIPE CANADA

Yr An	Team Équ	Event Événement	GP PJ	G B	A A	PTS PTS	PIM MP
01-02	U22	Tour vs. SWE	3	1	2	3	0
02-03	U22	Tour vs. USA	3	0	0	0	0
U22 CAREER / CARRIÈRE			**6**	**1**	**2**	**3**	**0**

MILESTONES / *MARQUES*

1st game with NWT/1er match avec l'ÉNF:
not applicable/sans objet

1st point with NWT/1er point avec l'ÉNF:
not applicable/sans objet

1st goal with NWT/1er but avec l'ÉNF:
not applicable/sans objet

Forwards / *Attaquantes*

#22		Hayley WICKENHEISER
Shoots / Lance	R/D	
Height / Grandeur	5'9	
Weight / Poids	170	
Birthdate / Naissance	Dec. 8, 1978 / 8 déc. 1978	
Hometown / Ville d'origine	Shaunavon, SK	
Team / Équipe 2001-2002	National Women's Team	
Team / Équipe 2002-2003	Edmonton Chimos (NWHL)	

Won a gold medal with Canada at the 2002 Winter Olympics in Salt Lake City, Utah … Named MVP for women's hockey at 2002 Winter Olympics … Named an assistant captain with Canada's National Women's Team for the 2001-2002 season on November 27, 2001 … Has played in four World Championships (1994, 1997, 1999, 2000), winning four gold medals … A member of Team Canada at the 1998 Winter Olympics winning a silver medal … Named to 2001 World Championship Team but was unable to attend due to a knee injury suffered at the Esso Women's National Championship ... Named to 1999 WWHC All-Star Team ... Captain of Canada's gold medal winning National Women's Under 22 Team at 1998 Christmas Cup … Won a gold medal with Team Alberta at the 2001 Esso Women's Nationals ... Trained and played with the Oval X-Treme Program in Calgary, AB ... Won a silver medal with the Oval X-Treme at the 1999 Esso Women's National Championship, and a bronze in 2000 … Named MVP at the 2000, 1999 and 1996 Esso Women's National Hockey Championship … Attended the NHL's Philadelphia Flyers Rookie Camp in 1998 and in 1999 … Resides in Calgary, AB with boyfriend Tomas and son Noah (2) … Nickname: Wick ... Daughter of Tom and Marilyn ... Has one brother, Ross (21) and one sister, Jane (18) ... Received the Bruce Kidd Award for athletic leadership at the 2001 Canadian Sports Awards … Member of Canada's National Softball Team which participated in 2000 Summer Olympics in Sydney, Australia ... Cousin of the late former NHL-er Doug Wickenheiser and first draft pick over-all of the Montreal Canadiens

A remporté une médaille d'or avec le Canada aux Jeux olympiques d'hiver en 2002 à Salt Lake City (Utah) … Nommée la Joueuse la plus utile au hockey féminin aux Jeux olympiques d'hiver en 2002 … Nommée capitaine adjointe avec l'équipe nationale féminine du Canada pour la campagne 2001-2002 le 27 novembre 2001… A participé à quatre Championnats mondiaux (1994, 1997, 1999, 2000), remportant quatre médailles d'or… Membre d'Équipe Canada aux Jeux olympiques d'hiver de 1998 où elle a remporté une médaille d'argent… Nommée à l'équipe nationale féminine du Canada pour le Championnat mondial 2001 mais n'a pas pu jouer en raison d'une blessure au genou subie lors du championnat national Esso... Nommée à l'équipe d'étoiles au CMHF en 1999... Capitaine de l'équipe nationale féminine des moins de 22 ans qui a remporté la médaille d'or à la Coupe de Noël en 1998 … A remporté une médaille d'or avec l'Alberta au Championnat national Esso 2001 ... S'entraîne et joue avec le Programme Oval X-Treme à Calgary (Alberta)... A remporté une médaille d'argent avec Oval X-treme au Championnat national de hockey féminin Esso en 1999, et le bronze en 2000… Nommée la joueuse la plus utile au Championnat national Esso 2000, ainsi qu'en 1999 et en 1996… A participé aux camps des recrues des Flyers de Philadelphie en 1998 et en 1999 … Réside à Calgary (Alb.) avec son ami Tomas et son fils, Noah (2)… Sobriquet: Wick... La fille de Tom et Marilyn... A un frère, Ross (21) et une soeur, Jane (18)... A reçu le prix Bruce Kidd pour le leadership en sports aux Prix du Sports au Canada en 2000-2001… Membre de l'équipe nationale de balle molle qui a participé aux Jeux olympiques d'été 2000 à Sydney, en Australie... Cousine de l'ancien joueur de la LNH Doug Wickenheiser, 2e choix au repêchage des Canadiens de Montréal

TEAM CANADA STATISTICS
STATISTIQUES D'ÉQUIPE CANADA

Yr An	Team Équ	Event Événement	GP PJ	G B	A A	PTS PTS	PIM MP	
93-94	CAN	WWHC	3	0	1	1	4	Gold/Or
94-95	CAN	PacRim	5	3	6	9	8	Gold/Or
95-96	CAN	PacRim	5	5	4	9	12	Gold/Or
96-97	CAN	WWHC	5	4	5	9	12	Gold/Or
97-98	CAN	Pre-Olympics	22	9	13	22	30	
97-98	CAN	3Nations	4	3	5	8	12	Silver/Argent
97-98	CAN	Olympics	6	2	5	7	4	Silver/Argent
98-99	U22	Xmas Cup	6	3	6	9	6	Gold/Or
98-99	CAN	Tour	4	6	5	11	10	
98-99	CAN	Pre-WWHC	3	2	3	5	4	
98-99	CAN	WWHC	5	3	5	8	8	Gold/Or
99-00	CAN	3Nations	5	7	2	9	0	Gold/Or
99-00	CAN	Tour	2	0	4	4	0	
99-00	CAN	Pre-WWHC	2	1	3	4	0	
99-00	CAN	WWHC	5	1	7	8	4	Gold/Or
00-01	CAN	4Nations	4	3	2	5	12	Gold/Or
00-01	CAN	Tour	7	8	4	12	4	
01-02	CAN	Tours	15	11	7	18	12	
01-02	CAN	3Nations	4	1	4	5	4	Gold/Or
01-02	CAN	Olympics	5	7	3	10	2	Gold/Or
U22 CAREER / CARRIÈRE			**6**	**3**	**6**	**9**	**6**	
CAN CAREER / CARRIÈRE			**111**	**76**	**88**	**164**	**142**	

MILESTONES / *MARQUES*

1st game with NWT/1er match avec l'ÉNF:
1994 WWHC – 04/11/94 vs. China (7-1 W) in Lake Placid, NY

1st point with NWT/1er point avec l'ÉNF:
1994 WWHC – 04/17/94 vs. USA (6-3 W) in Lake Placid, NY

1st goal with NWT/1er but avec l'ÉNF:
1995 PacRim – 04/03/95 vs. JPN (12-0 W) in Richmond, BC

100th game/100e match:
2000-2001 Tour – 12/18/2001 vs. RUS (6-0 W) in St. John's, NF

50th goal/50e but:
2000-2001 Tour – 01/22/01 vs. SWE (4-0 W) in Hanna, AB

2001-2002 Season in Review
Saison 2001-2002 en rétrospective

DATE DATE	RESULT RÉSULTATS	EVENT ÉVÉNEMENTS	LOCATION LIEU
10/03/01	CAN 10, SWE 0	October Tour/ tournée d' octobre	Victoria, BC/ C.-B.
10/05/01	CAN 7, SWE 0	October Tour/ tournée d' octobre	Campbell River, BC/ C.-B.
10/06/01	CAN 10, SWE 0	October Tour/ tournée d' octobre	Port Alberni, BC/ C.-B.
10/20/01	USA 4, CAN 1	USA Tour/ tournée É.-U.	Salt Lake City, UT
10/23/01	USA 4, CAN 1	USA Tour/ tournée É.-U.	San Jose, CA
11/02/01	CAN 5, SWE 0	3 Nations Cup/ Coupe des trois nations	Vierumaki, FIN
11/04/01	CAN 7, FIN 4	3 Nations Cup/ Coupe des trois nations	Tampere, FIN
11/05/01	CAN 5, SWE 1	3 Nations Cup/ Coupe des trois nations	Vierumaki, FIN
11/06/01	CAN 5, FIN 2	3 Nations Cup/ Coupe des trois nations	Mikkeli, FIN
11/27/01	USA 5, CAN 2	TSN Challenge/ Défi RDS	Ottawa, ON
11/28/01	USA 4, CAN 3	TSN Challenge/ Défi RDS	Montréal, PQ
11/30/01	USA 1, CAN 0	TSN Challenge/ Défi RDS	Hamilton, ON
12/18/01	CAN 6, RUS 0	December Tour/ tournée de décembre	St. John's, NF/ T.-N.
12/19/01	CAN 8, RUS 1	December Tour/ tournée de décembre	Gander, NF/ T.-N.
12/21/01	CAN 8, RUS 1	December Tour/ tournée de décembre	Cornerbrook, NF/ T.-N.
12/22/01	CAN 6, RUS 1	December Tour/ tournée de décembre	Grand Falls-Windsor, NF/ T.-N.
01/05/02	USA 3, CAN 1	USA Tour/ tournée É.-U.	Chicago, IL
01/06/02	USA 7, CAN 3	USA Tour/ tournée É.-U.	Detroit, MI
01/08/02	USA 3, CAN 2	Final Faceoff/ Dernière Mise au Jeu	Vancouver, BC/ C.-B.
02/11/02	CAN 7, KAZ 0	Olympic Games / Jeux Olympiques	Salt Lake City, UT
02/13/02	CAN 7, RUS 0	Olympic Games / Jeux Olympiques	Salt Lake City, UT
02/16/02	CAN 11, SWE 0	Olympic Games / Jeux Olympiques	Salt Lake City, UT
02/19/02	CAN 7, FIN 3	Olympic Games / Jeux Olympiques	Salt Lake City, UT
02/21/02	CAN 3, USA 2	Olympic Games / Jeux Olympiques	Salt Lake City, UT

2001-2002 OVERALL RECORD – 16-8-0

FINAL STATISTICS (2001-2002) STATISTIQUES FINALES

# / #	PLAYERS / JOUEUSES	P / P	GP / PJ	G / B	A / A	PTS / P	PIM / MP
22	Hayley Wickenheiser	F/A	24	19	14	33	18
13	Caroline Ouellette	F/A	24	13	19	32	16
17	Jennifer Botterill	F/A	24	11	16	27	12
15	Danielle Goyette	F/A	21	11	14	25	10
61	Vicky Sunohara	F/A	24	10	8	18	14
77	Cassie Campbell	F/A	21	5	11	16	4
16	Jayna Hefford	F/A	19	7	7	14	14
7	Cherie Piper	F/A	17	4	9	13	4
25	Tammy Lee Shewchuk	F/A	23	6	6	12	14
12	Lori Dupuis	F/A	24	5	7	12	14
23	Dana Antal	F/A	20	8	3	11	4
18	Nancy Drolet	F/A	17	6	4	10	6
91	Geraldine Heaney	D	23	4	6	10	4
20	Correne Bredin	D	19	4	5	9	24
73	Isabelle Chartrand	D	23	2	5	7	6
24	Kelly Béchard	F/A	21	4	2	6	12
5	Colleen Sostorics	D	24	0	6	6	20
26	Gina Kingsbury	F/A	3	1	4	5	0
6	Therese Brisson	D	8	2	3	5	6
44	Fiona Smith	R	3	0	4	4	0
11	Cheryl Pounder	D	21	0	4	4	8
10	Gillian Apps	F/A	4	1	2	3	10
4	Becky Kellar	D	24	1	2	3	14
72	Nathalie Rivard	D	3	0	2	2	2
39	Amanda Benoit-Wark	F/A	6	1	1	2	8
34	Delaney Collins	D	8	0	2	2	2

# / #	Goaltenders / Gardiennes	GP / PJ	MIN / MIN	GA / BA	SO / JB	GAA / MOY	SA / LC	Sav% / %Arr	W-L-T / V-D-N
33	Kim St-Pierre	14	794	25	5	1.89	275	.909	9-4-0
1	Sami Jo Small	10	506	16	2	1.90	164	.902	7-3-0
32	Charline Labonté	1	51	5	0	5.88	28	.821	0-1-0
35	Danielle Dubé	1	60	0	1	0.00	10	1.00	1-0-0

CAREER CLUB TEAM STATISTICS
STATISTIQUES EN CARRIÈRE D'ÉQUIPE CLUB

Goaltenders / Gardiennes de but

CHARLINE LABONTÉ

CLUB TEAM/ÉQUIPE SÉNIOR			*Regular season/Saison régulière*						*Playoffs/Éliminatoires*					
Yr	*Team*	*League*	*GP*	*MIN*	*GA*	*AVG*	*SO*	*W-L-T*	*GP*	*MIN*	*GA*	*AVG*	*SO*	*W-L-T*
An	*Équ*	*Ligue*	*PJ*	*MIN*	*BA*	*MOY*	*JB*	*V-L-D*	*PJ*	*MIN*	*BA*	*MOY*	*JB*	*V-D-N*
99-00	Bathurst	QMJHL	26	1046	91	5.22	0	4-9-2	0	0	0	0	0	0-0-0
00-01	Bathurst	QMJHL	2	60	6	6.00	0	0-0-0	-	-	-	-	-	-
00-01	St-Jérôme	QC Jr A	3	99	11	6.67	0	1-0-0	-	-	-	-	-	-
00-01	Laval	NWHL	14	838	71	5.08	0	1-12-1	2	92	5	3.26	0	0-2-0
01-02	Montreal	NWHL	8	451	16	2.13	0	4-3-1	3	180	8	2.67	0	1-2-0
02-03	Montreal	NWHL	4	239	11	2.76	0	1-3-0	-	-	-	-	-	- - -

SAMI JO SMALL

CLUB TEAM/ÉQUIPE SÉNIOR			*Regular season/Saison régulière*						*Playoffs/Éliminatoires*					
Yr	*Team*	*League*	*GP*	*MIN*	*GA*	*AVG*	*SO*	*W-L-T*	*GP*	*MIN*	*GA*	*AVG*	*SO*	*W-L-T*
An	*Équ*	*Ligue*	*PJ*	*MIN*	*BA*	*MOY*	*JB*	*V-L-D*	*PJ*	*MIN*	*BA*	*MOY*	*JB*	*V-D-N*
98-99	Stanford	Pac-10	unavailable/non-disponible											
99-00	Brampton	NWHL	21	1020	30	1.47	4	15-2-3	unavailable/non-disponible					
00-01	Brampton	NWHL	22	1290	36	1.84	5	17-3-2	4	239	5	1.26	0	3-1-0
01-02	Centralized with National Women's Team/Centralisée avec l'équipe nationale féminine													
02-03	Beatrice	NWHL	5	210	1	0.29	1	3-0-0	-	-	-	-	-	- - -

KIM ST-PIERRE

CLUB TEAM/ÉQUIPE SÉNIOR			*Regular season/Saison régulière*						*Playoffs/Éliminatoires*					
Yr	*Team*	*League*	*GP*	*MIN*	*GA*	*AVG*	*SO*	*W-L-T*	*GP*	*MIN*	*GA*	*AVG*	*SO*	*W-L-T*
An	*Équ*	*Ligue*	*PJ*	*MIN*	*BA*	*MOY*	*JB*	*V-L-D*	*PJ*	*MIN*	*BA*	*MOY*	*JB*	*V-D-N*
98-99	McGill U.	CIAU	20	983	46	2.34	-	-	unavailable/non-disponible					
99-00	McGill U.	CIAU	unavailable/non-disponible											
00-01	McGill U.	CIAU	25	1469	63	2.57	1	-	unavailable/non-disponible					
01-02	Centralized with National Women's Team/Centralisée avec l'équipe nationale féminine													
02-03	McGill U.	CIS	3	180	0	0.00	3	3-0-0	-	-	-	-	-	- - -

Defence / Défense

VIRGINIE BILODEAU

CLUB TEAM/ÉQUIPE SÉNIOR			*Regular season/Saison régulière*					*Playoffs/Éliminatoires*				
Yr	*Team*	*League*	*GP*	*G*	*A*	*PTS*	*PIM*	*GP*	*G*	*A*	*PTS*	*PIM*
An	*Équ*	*Ligue*	*PJ*	*B*	*A*	*PTS*	*MP*	*PJ*	*B*	*A*	*PTS*	*MP*
96-01	UQTR	CIAU	unavailable/non-disponible									
00-01	Montreal	NWHL	24	3	9	12	22	4	0	1	1	2
01-02	Montreal	NWHL	24	7	5	12	10	3	0	4	4	0
02-03	Montreal	NWHL	6	0	3	3	6	-	-	-	-	-

THERESE BRISSON

CLUB TEAM/ÉQUIPE SÉNIOR			Regular season/Saison régulière					Playoffs/Éliminatoires				
Yr	Team	League	GP	G	A	PTS	PIM	GP	G	A	PTS	PIM
An	Équ	Ligue	PJ	B	A	PTS	MP	PJ	B	A	PTS	MP
86-87	Concordia	CIAU	11	20	28	48	6	unavailable/non-disponible				
87-88	Concordia	CIAU	10	19	21	40	20	unavailable/non-disponible				
88-97	New Brunswick					unavailable/non-disponible						
97-98	Centralized with National Women's Team/Centralisée avec l'équipe nationale féminine											
98-99	New Brunswick					unavailable/non-disponible						
99-00	Montreal	NWHL	16	5	7	12	12	unavailable/non-disponible				
00-01	Mississauga	NWHL	25	12	10	22	25	2	0	2	2	6
01-02	Centralized with National Women's Team/Centralisée avec l'équipe nationale féminine											
01-02	Mississauga	NWHL	1	0	0	0	0	5	1	6	7	0
02-03	Mississauga	NWHL	7	4	0	4	0	-	-	-	-	-

CATHY CHARTRAND

CLUB TEAM/ÉQUIPE SÉNIOR			Regular season/Saison régulière					Playoffs/Éliminatoires				
Yr	Team	League	GP	G	A	PTS	PIM	GP	G	A	PTS	PIM
An	Équ	Ligue	PJ	B	A	PTS	MP	PJ	B	A	PTS	MP
99-00	Montreal	NWHL	34	4	11	15	14	unavailable/non-disponible				
00-01	Montreal	NWHL	38	7	24	31	56	4	1	0	1	4
01-02	Montreal	NWHL	16	4	6	10	22	3	1	1	2	2
02-03	Montreal	NWHL	6	1	1	2	8	-	-	-	-	-

GILLIAN FERRARI

CLUB TEAM/ÉQUIPE SÉNIOR			Regular season/Saison régulière					Playoffs/Éliminatoires				
Yr	Team	League	GP	G	A	PTS	PIM	GP	G	A	PTS	PIM
An	Équ	Ligue	PJ	B	A	PTS	MP	PJ	B	A	PTS	MP
96-97	Beatrice	COWHL	20	2	5	7	30	unavailable/non-disponible				
97-98	North York	COWHL	20	3	5	8	30	unavailable/non-disponible				
98-99	Beatrice	NWHL	38	2	13	15	51	unavailable/non-disponible				
99-00	Beatrice	NWHL	36	2	14	16	50	unavailable/non-disponible				
00-01	Beatrice	NWHL	28	5	14	19	46	6	0	5	5	18
01-02	Beatrice	NWHL	23	7	10	17	25	5	0	0	0	6
02-03	Beatrice	NWHL	4	0	1	1	20	-	-	-	-	-

BECKY KELLAR

CLUB TEAM/ÉQUIPE SÉNIOR			Regular season/Saison régulière					Playoffs/Éliminatoires				
Yr	Team	League	GP	G	A	PTS	PIM	GP	G	A	PTS	PIM
An	Équ	Ligue	PJ	B	A	PTS	MP	PJ	B	A	PTS	MP
93-94	Brown	ECAC	25	9	14	23	n/a	unavailable/non-disponible				
94-95	Brown	ECAC	25	20	29	49	n/a	unavailable/non-disponible				
95-96	Brown	ECAC	25	10	18	28	n/a	unavailable/non-disponible				
96-97	Brown	ECAC	25	9	31	40	n/a	unavailable/non-disponible				
97-98	Centralized with National Women's Team/Centralisée avec l'équipe nationale féminine											
98-99	Beatrice	NWHL	32	7	9	16	2	unavailable/non-disponible				
99-00	Beatrice	NWHL	30	4	14	18	33	unavailable/non-disponible				
00-01	Beatrice	NWHL	30	4	16	20	12	6	1	3	4	0
01-02	Centralized with National Women's Team/Centralisée avec l'équipe nationale feminine											
01-02	Beatrice	NWHL	did not play/n'a pas joué					5	0	0	0	4
02-03	Beatrice	NWHL	6	2	1	3	2	-	-	-	-	-

CHERYL POUNDER

CLUB TEAM/ÉQUIPE SÉNIOR			Regular season/Saison régulière					Playoffs/Éliminatoires				
Yr	Team	League	GP	G	A	PTS	PIM	GP	G	A	PTS	PIM
An	Équ	Ligue	PJ	B	A	PTS	MP	PJ	B	A	PTS	MP
96-97	W. Laurier	CIAU				unavailable/non-disponible						
97-98	W. Laurier	CIAU				unavailable/non-disponible						
98-99	W. Laurier	CIAU				unavailable/non-disponible						
98-99	Beatrice	NWHL	25	0	15	15	4	unavailable/non-disponible				
99-00	Beatrice	NWHL	31	1	15	16	32	unavailable/non-disponible				
00-01	Beatrice	NWHL	27	6	20	26	14	6	0	1	1	2
01-02	Centralized with National Women's Team/Centralisée avec l'équipe nationale feminine											
01-02	Beatrice	NWHL	-	-	-	-	-	5	0	3	3	0
02-03	Beatrice	NWHL	7	2	4	6	8	-	-	-	-	-

COLLEEN SOSTORICS

CLUB TEAM/ÉQUIPE SÉNIOR			Regular season/Saison régulière					Playoffs/Éliminatoires				
Yr	Team	League	GP	G	A	PTS	PIM	GP	G	A	PTS	PIM
An	Équ	Ligue	PJ	B	A	PTS	MP	PJ	B	A	PTS	MP
99-00	Oval X-Treme	AB	17	3	7	10	-					
00-01	Oval X-Treme	AB	17	4	6	10	4					
01-02	Centralized with National Women's Team/Centralisée avec l'équipe nationale feminine											
02-03	Oval X-Treme	NWHL	7	0	8	8	10	-	-	-	-	-

Forwards / Attaquantes

DANA ANTAL

CLUB TEAM/ÉQUIPE SÉNIOR			Regular season/Saison régulière					Playoffs/Éliminatoires				
Yr	Team	League	GP	G	A	PTS	PIM	GP	G	A	PTS	PIM
An	Équ	Ligue	PJ	B	A	PTS	MP	PJ	B	A	PTS	MP
95-96	Cornell	ECAC	29	21	12	33	18	unavailable/non-disponible				
96-97	Cornell	ECAC	22	17	19	36	16	unavailable/non-disponible				
97-98	Centralized with National Women's Team/Centralisée avec l'équipe nationale féminine											
97-98	SC Reinach	SUI	unavailable/non-disponible									
97-98	Oval X-Treme	AB	6	2	0	2	2	unavailable/non-disponible				
98-99	Oval X-Treme	AB	3	1	2	3	2	unavailable/non-disponible				
99-00	Oval X-Treme	AB	5	3	2	5	0	unavailable/non-disponible				
00-01	Oval X-Treme	AB	8	2	5	7	2	unavailable/non-disponible				
01-02	Centralized with National Women's Team/Centralisée avec l'équipe nationale féminine											
02-03	Oval X-Treme	NWHL	7	9	8	17	2	-	-	-	-	-

GILLIAN APPS

CLUB TEAM/ÉQUIPE SÉNIOR			Regular season/Saison régulière					Playoffs/Éliminatoires				
Yr	Team	League	GP	G	A	PTS	PIM	GP	G	A	PTS	PIM
An	Équ	Ligue	PJ	B	A	PTS	MP	PJ	B	A	PTS	MP
00-01	Beatrice	NWHL	36	22	20	42	62	6	2	2	4	12
01-02	Centralized with National Women's Team/Centralisée avec l'équipe nationale féminine											
01-02	Beatrice	NWHL	22	22	19	41	52	3	2	2	4	0
02-03	Dartmouth	ECAC	0	0	0	0	0	-	-	-	-	-

KELLY BÉCHARD

CLUB TEAM/ÉQUIPE SÉNIOR			Regular season/Saison régulière					Playoffs/Éliminatoires				
Yr	Team	League	GP	G	A	PTS	PIM	GP	G	A	PTS	PIM
An	Équ	Ligue	PJ	B	A	PTS	MP	PJ	B	A	PTS	MP
97-98	Centralized with National Women's Team/Centralisée avec l'équipe nationale feminine											
97-99	U. Calgary	CIAU										
98-99	Oval X-Treme	AB	unavailable/non-disponible									
99-00	Oval X-Treme	AB	16	8	8	16	-					
00-01	Oval X-Treme	AB	15	4	5	9	14					
01-02	Centralized with National Women's Team/Centralisée avec l'équipe nationale feminine											
02-03	Oval X-Treme	NWHL	7	6	5	11	14	-	-	-	-	-

LORI DUPUIS

CLUB TEAM/ÉQUIPE SÉNIOR			Regular season/Saison régulière					Playoffs/Éliminatoires				
Yr	Team	League	GP	G	A	PTS	PIM	GP	G	A	PTS	PIM
An	Équ	Ligue	PJ	B	A	PTS	MP	PJ	B	A	PTS	MP
95-96	Toronto	COWHL	14	5	3	8	15	unavailable/non-disponible				
96-97	Newtonbrook	COWHL	18	13	12	25	18	unavailable/non-disponible				
97-98	Centralized with National Women's Team/Centralisée avec l'équipe nationale féminine											
98-99	Brampton	NWHL	22	15	20	35	18	unavailable/non-disponible				
99-00	Brampton	NWHL	41	25	15	40	28	unavailable/non-disponible				
00-01	Brampton	NWHL	28	23	17	50	50	4	1	2	3	4
01-02	Centralized with National Women's Team/Centralisée avec l'équipe nationale feminine											
01-02	Brampton	NWHL	-	-	-	-	-	2	2	0	2	10
02-03	Brampton	NWHL	7	4	1	5	16	-	-	-	-	-

DANIELLE GOYETTE

CLUB TEAM/ÉQUIPE SÉNIOR			Regular season/Saison régulière					Playoffs/Éliminatoires				
Yr	Team	League	GP	G	A	PTS	PIM	GP	G	A	PTS	PIM
An	Équ	Ligue	PJ	B	A	PTS	MP	PJ	B	A	PTS	MP
97-98	Centralized with National Women's Team/Centralisée avec l'équipe nationale féminine											
98-99	Oval X-Treme	AB	16	24	23	47	-	unavailable/non-disponible				
99-00	Oval X-Treme	AB	unavailable/non-disponible									
00-01	Oval X-Treme	AB	8	5	8	13	0	unavailable/non-disponible				
01-02	Centralized with National Women's Team/Centralisée avec l'équipe nationale feminine											
02-03	Oval X-Treme	NWHL	5	6	6	12	9	-	-	-	-	-

JAYNA HEFFORD

CLUB TEAM/ÉQUIPE SÉNIOR			Regular season/Saison régulière					Playoffs/Éliminatoires				
Yr	Team	League	GP	G	A	PTS	PIM	GP	G	A	PTS	PIM
An	Équ	Ligue	PJ	B	A	PTS	MP	PJ	B	A	PTS	MP
96-97	U. of Toronto	CIAU	unavailable/non-disponible									
97-98	Centralized with National Women's Team/Centralisée avec l'équipe nationale féminine											
98-99	Brampton	NWHL	27	34	19	53	30	unavailable/non-disponible				
99-00	Brampton	NWHL	31	25	31	46	53	unavailable/non-disponible				
00-01	Brampton	NWHL	27	30	29	59	34	4	2	3	5	10
01-02	Centralized with National Women's Team/Centralisée avec l'équipe nationale feminine											
01-02	Brampton	NWHL	did not play/n'a pas joué					4	5	3	8	6
02-03	Brampton	NWHL	8	7	9	16	6	-	-	-	-	-

GINA KINGSBURY

CLUB TEAM/ÉQUIPE SÉNIOR			Regular season/Saison régulière					Playoffs/Éliminatoires				
Yr	Team	League	GP	G	A	PTS	PIM	GP	G	A	PTS	PIM
An	Équ	Ligue	PJ	B	A	PTS	MP	PJ	B	A	PTS	MP
00-01	St. Lawrence	ECAC	28	14	15	29	22	unavailable/non-disponible				
01-02	Centralized with National Women's Team/Centralisée avec l'équipe nationale féminine											
01-02	St. Lawrence	ECAC	21	19	12	31	12	unavailable/non-disponible				
02-03	St. Lawrence	ECAC	4	1	4	5	-	-	-	-	-	-

CAROLINE OUELLETTE

CLUB TEAM/ÉQUIPE SÉNIOR			Regular season/Saison régulière					Playoffs/Éliminatoires				
Yr	Team	League	GP	G	A	PTS	PIM	GP	G	A	PTS	PIM
An	Équ	Ligue	PJ	B	A	PTS	MP	PJ	B	A	PTS	MP
98-99	Bonaventure	NWHL	27	32	28	60	6	unavailable/non-disponible				
99-00	Montreal	NWHL	25	26	27	53	6	unavailable/non-disponible				
00-01	Montreal	NWHL	29	21	34	55	22	4	6	6	12	2
00-01	Concordia	NWHL	7	12	7	19	0	unavailable/non-disponible				
01-02	Centralized with National Women's Team/Centralisée avec l'équipe nationale feminine											
01-02	Montreal	NWHL	-	-	-	-	-	3	2	4	6	2
02-03	Minn-Duluth	WCHA	4	4	7	11	-	-	-	-	-	-

LARA PERKS

CLUB TEAM/ÉQUIPE SÉNIOR			Regular season/Saison régulière					Playoffs/Éliminatoires				
Yr	Team	League	GP	G	A	PTS	PIM	GP	G	A	PTS	PIM
An	Équ	Ligue	PJ	B	A	PTS	MP	PJ	B	A	PTS	MP
00-01	Beatrice	NWHL	27	18	16	34	20	6	2	7	9	6
01-02	Beatrice	NWHL	24	6	21	27	12	5	3	4	7	2
02-03	Beatrice	NWHL	6	3	7	10	0	-	-	-	-	-

CHERIE PIPER

CLUB TEAM/ÉQUIPE SÉNIOR			Regular season/Saison régulière					Playoffs/Éliminatoires				
Yr	Team	League	GP	G	A	PTS	PIM	GP	G	A	PTS	PIM
An	Équ	Ligue	PJ	B	A	PTS	MP	PJ	B	A	PTS	MP
97-98	Beatrice	NWHL	2	0	0	0	0	unavailable/non-disponible				
98-99	Beatrice	NWHL	9	4	3	7	13	unavailable/non-disponible				
99-00	Beatrice	NWHL	35	26	19	45	49	unavailable/non-disponible				
00-01	Beatrice	NWHL	29	22	22	44	40	6	6	5	11	18
01-02	Centralized with National Women's Team/Centralisée avec l'équipe nationale feminine											
01-02	Beatrice	NWHL	-	-	-	-	-	4	1	1	2	6
02-03	Dartmouth	ECAC	0	0	0	0	0	-	-	-	-	-

VICKY SUNOHARA

CLUB TEAM/ÉQUIPE SÉNIOR			Regular season/Saison régulière					Playoffs/Éliminatoires				
Yr	Team	League	GP	G	A	PTS	PIM	GP	G	A	PTS	PIM
An	Équ	Ligue	PJ	B	A	PTS	MP	PJ	B	A	PTS	MP
88-89	Northeastern	EAST	25	51	27	78	-	unavailable/non-disponible				
89-90	Northeastern	EAST	20	27	17	44	-	unavailable/non-disponible				
90-91	U. of Toronto	CIAU	unavailable/non-disponible					unavailable/non-disponible				
91-92	U. of Toronto	CIAU	unavailable/non-disponible					unavailable/non-disponible				
92-93	Scarborough	COWHL	21	12	8	20	16	unavailable/non-disponible				
93-94	Scarborough	COWHL	injured/blessé					injured/blessé				
94-95	Toronto	COWHL	unavailable/non-disponible					unavailable/non-disponible				
95-96	Toronto	COWHL	25	28	16	44	30	unavailable/non-disponible				
96-97	Newtonbrook	COWHL	29	42	28	70	12	unavailable/non-disponible				
97-98	Centralized with National Women's Team/Centralisée avec l'équipe nationale féminine											
97-99	98-99 Brampton	NWHL	24	22	18	40	18	unavailable/non-disponible				
99-00	Brampton	NWHL	31	18	34	52	18	unavailable/non-disponible				
00-01	Brampton	NWHL	26	17	25	42	26	4	2	3	5	6
01-02	Centralized with National Women's Team/Centralisée avec l'équipe nationale féminine											
01-02	Brampton	NWHL	-	-	-	-	-	4	1	6	7	0
02-03	Brampton	NWHL	8	5	9	14	6	-	-	-	-	-

MEAGAN WALTON

CLUB TEAM/ÉQUIPE SÉNIOR			Regular season/Saison régulière					Playoffs/Éliminatoires				
Yr	Team	League	GP	G	A	PTS	PIM	GP	G	A	PTS	PIM
An	Équ	Ligue	PJ	B	A	PTS	MP	PJ	B	A	PTS	MP
00-01	Oval X-Treme	AB	17	6	7	13	4	unavailable/non-disponible				
00-01	Alberta	EWN	7	4	7	11	0	-	-	-	-	-
01-02	Dartmouth	ECAC	32	10	22	32	6	unavailable/non-disponible				
02-03	Dartmouth	ECAC	0	0	0	0	0	-	-	-	-	-

HAYLEY WICKENHEISER

CLUB TEAM/ÉQUIPE SÉNIOR			Regular season/Saison régulière					Playoffs/Éliminatoires				
Yr	Team	League	GP	G	A	PTS	PIM	GP	G	A	PTS	PIM
An	Équ	Ligue	PJ	B	A	PTS	MP	PJ	B	A	PTS	MP
97-98	Centralized with National Women's Team/Centralisée avec l'équipe nationale féminine											
98-99	Oval X-Treme	AB	unavailable/non-disponible									
99-00	Oval X-Treme	AB	11	15	5	20	n/a	unavailable/non-disponible				
00-01	Oval X-Treme	AB	14	8	7	15	36	unavailable/non-disponible				
01-02	Centralized with National Women's Team/Centralisée avec l'équipe nationale feminine											
02-03	Edmonton	NWHL	2	1	1	2	2	-	-	-	-	-